

Casa en Venta

Altavista Residencial - Vitana B17



A 4.2 km de Periférico Norte



TERRENO: 104.98 M2
CONSTRUCCIÓN: 188 M2
NIVELES: 3

Precio: \$5,200,000.00

Mtto: \$1,000.00

DIRECCIÓN

Altavista 303, Coto Vitana int B17
Altavista Residencial, Zapopan, Jalisco.
Entre Av. Altavista Poniente

1025

Circuito Medas 365

(33) 1131 2953

Código:EB-UK1298

guardiabetas@sierraprovidencia.com

DESCRIPCIÓN DE LAS ÁREAS

Edad: 7 años
Frente: 6 m
Fondo: 17.5 m

Planta baja

- Cochera para 2 autos
- Sala
- Comedor
- Cocina integral
- Recámara secundaria 1
- Baño completo
- Patio

Segundo nivel

- Recámara principal con baño completo y vestidor
- Recámara secundaria 2 con baño completo

Tercer nivel

- 4ta Recámara con baño completo
- Roof top

AREAS COMUNES

- Casa club
- Gimnasio
- Alberca
- Área de eventos
- Juegos infantiles

SERVICIOS DE LA ZONA

- Tiendas de conveniencia
- Supermercados
- Centros comerciales
- Escuelas, colegios y universidades
- Zona de restaurantes
- Bancos
- Hospitales

ACABADOS E INSTALACIONES

- Piso ceramico
- Ventanas de aluminio
- Baño con accesorios de lujo

DESCRIPCIÓN DE LA PROPIEDAD

En venta hermosa casa ubicada en Altavista Residencial, coto Vitana, con terreno de 104.98 m² y una construcción de 188 m² distribuidos en tres niveles. En el primer nivel cuenta con cochera para dos autos, amplia sala, comedor, cocina integral moderna, recámara secundaria, baño completo y patio trasero. En el segundo nivel se encuentra la recámara principal con vestidor y baño completo, además de una segunda recámara secundaria también con baño completo. El tercer nivel ofrece una cuarta recámara con baño completo y un agradable roof top ideal para reuniones. La casa cuenta con pisos cerámicos, ventanas de aluminio y baños con accesorios de lujo. El fraccionamiento ofrece seguridad y exclusividad, con casa club, gimnasio, alberca, área de eventos y juegos infantiles. Además, está estratégicamente ubicada cerca de supermercados, tiendas de conveniencia, centros comerciales, escuelas y universidades, zona de restaurantes, hospitales y bancos, ideal para vivir con comodidad y estilo.

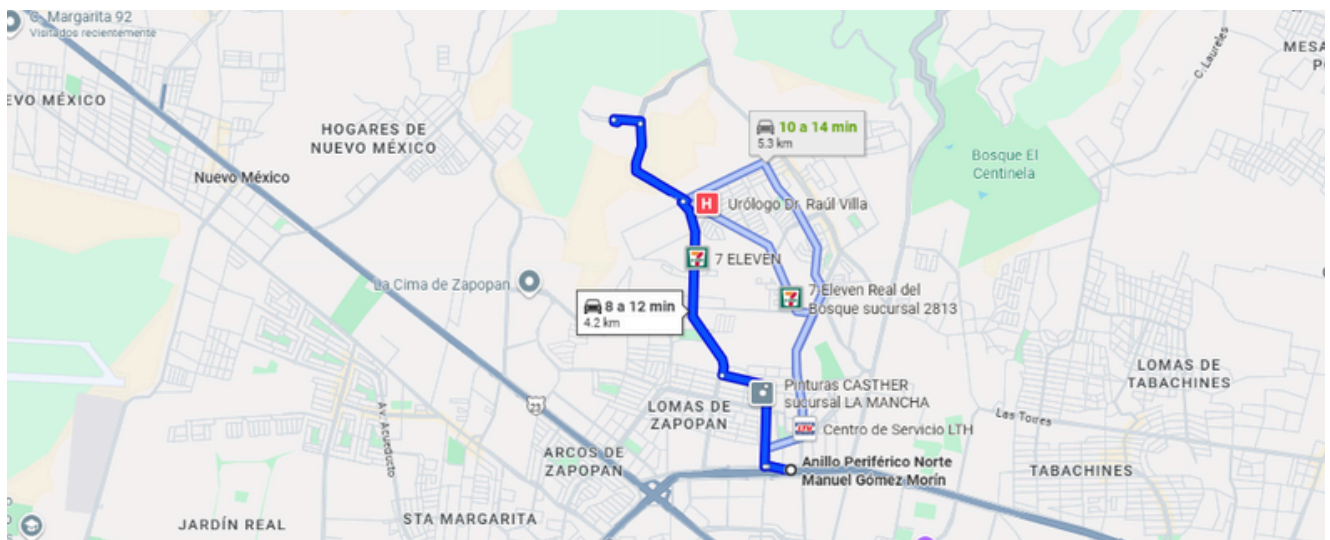

<https://maps.app.goo.gl/jbAEifQ1yftedQSz9>

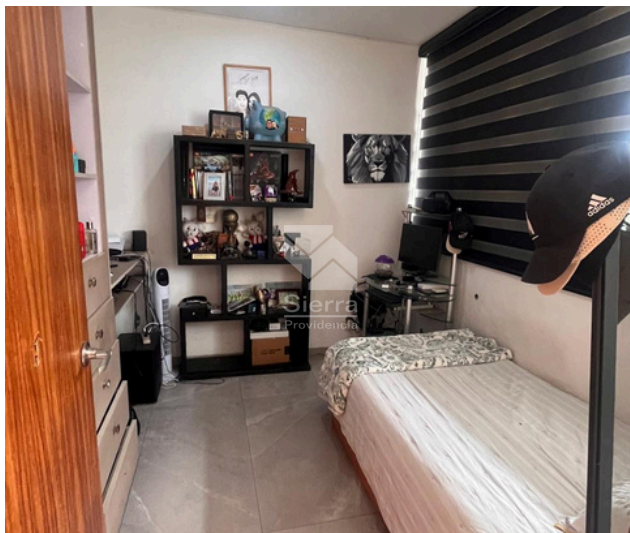

RECÁMARA P.B.



BAÑO COMPLETO P.B.



SALA - COMEDOR



COCINA



RECÁMARA PRINCIPAL

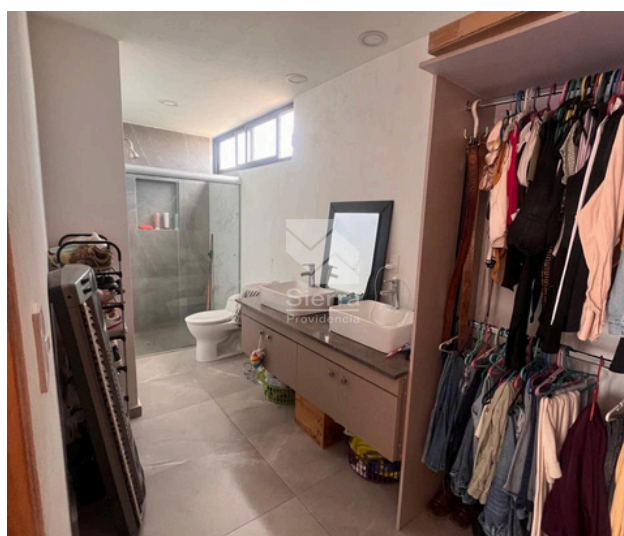

VESTIDOR RECÁMARA PRINCIPAL

1025

Circuito Medas 365

(33) 1131 2953

Código:EB-UK1298

guardiabeta@sierraprovidencia.com



RECÁMARA SECUNDARIA 2



4TA RECÁMARA



BAÑO COMPLETO

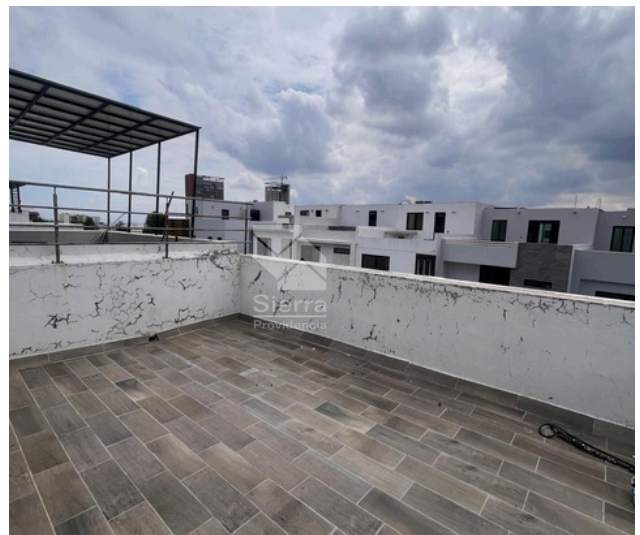

ROOF TOP



ALBERCA

1025

Circuito Medas 365

(33) 1131 2953

Código:EB-UK1298

guardiabetas@sierraprovidencia.com



CASA CLUB



ÁREA DE EVENTOS



CASA CLUB



CONTACTO



(33) 1131 2953



(33) 2737 2770



guardiabetas@sierraprovidencia.com



Circuito Medas No. 365,
Col. Altamira 45160,
Zapopan, Jalisco, México