

Casa en Venta

Altavista Residencial - Vitana C38



A 4.2 km de Periférico Norte



TERRENO: 105 M2
CONSTRUCCIÓN: 184 M2
NIVELES: 3

Precio: \$5,350,000.00

Mtto: \$1,000.00

DIRECCIÓN

Altavista 303, Coto Vitana int C38
Altavista Residencial, Zapopan, Jalisco.
Entre Av. Altavista Poniente

0326

Circuito Medas 365

(33) 1131 2953

Código:EB-UF6384

guardiabetta@sierraprovidencia.com

DESCRIPCIÓN DE LAS ÁREAS

Edad: A estrenar
Frente: 6 m
Fondo: 17.5 m

Planta baja

- Sala
- Comedor
- Cocina integral con barra e isla de granito
- Estudio
- Baño completo
- Patio en forma de terraza
- Cuarto de lavado techado
- Cochera para 2 autos

Segundo nivel

- Recámara principal con baño completo y vestidor
- 2 Recámaras secundarias con clóset
- Baño completo

Tercer nivel

- Habitación de usos múltiples
- Baño completo
- Roof top

AREAS COMUNES

- Casa club
- Gimnasio
- Alberca
- Área de eventos
- Área petfriendly
- Juegos infantiles

SERVICIOS DE LA ZONA

- Tiendas de conveniencia
- Supermercados
- Centros comerciales
- Escuelas, colegios y universidades
- Zona de restaurantes
- Bancos
- Hospitales

ACABADOS E INSTALACIONES

- Cocina integral con cuero exótico
- Parota en toda la carpintería
- Plafones
- Piso de porcelanato
- Casa inteligente (Luces y cortinas que se controlan por internet)
- Roof Garden con cocina
- Banca jardinera

DESCRIPCIÓN DE LA PROPIEDAD

Casa en venta en Altavista Residencial, coto Vitana, con 105 m² de terreno y 184 m² de construcción distribuidos en 3 niveles. En planta baja encontrarás sala, comedor, cocina integral con barra e isla de granito, estudio, baño completo, patio tipo terraza, cuarto de lavado techado y cochera para 2 autos. El segundo nivel ofrece una recámara principal con baño y vestidor, dos recámaras secundarias con clóset y un baño completo. En el tercer nivel, una habitación de usos múltiples, baño completo y espectacular rooftop con cocina, roof garden, banca jardinera y carpintería en parota. La casa cuenta con plafones, pisos de porcelanato y sistema inteligente para controlar luces y cortinas por internet. El coto ofrece casa club, gimnasio, alberca, área de eventos, zona petfriendly y juegos infantiles. Excelente ubicación, cerca de supermercados, tiendas, centros comerciales, escuelas, universidades, zona gastronómica, bancos y hospitales. ¡Lista para habitar y disfrutar!



<https://maps.app.goo.gl/jbAEifQ1yftedQSz9>

0326

Circuito Medas 365

(33) 1131 2953

Código:EB-UF6384

guardiabetas@sierraprovidencia.com



SALA - COMEDOR

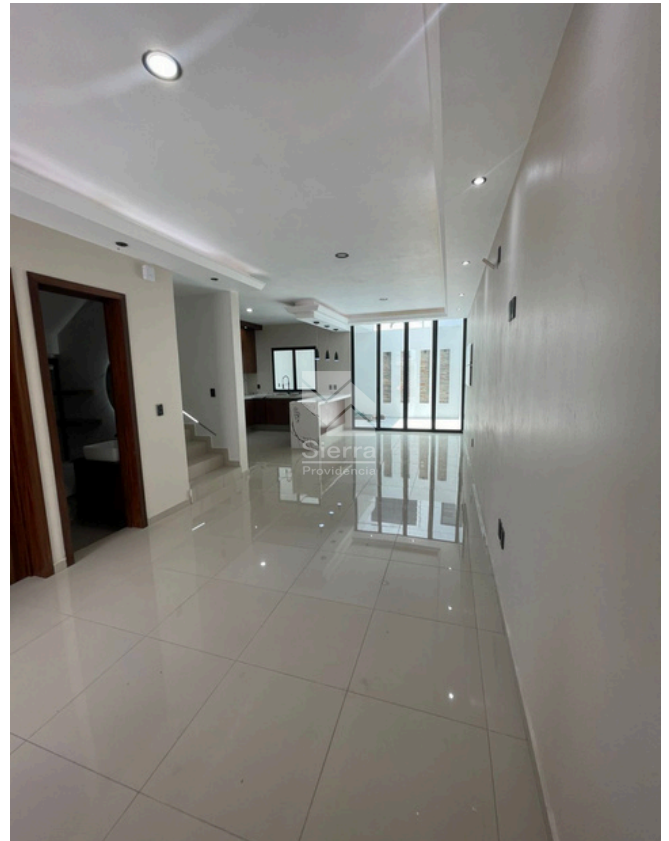

SALA - COMEDOR



COCINA



COCINA

0326

Circuito Medas 365

(33) 1131 2953

Código:EB-UF6384

guardiabet@sierraprovidencia.com



PATIO



BAÑO COMPLETO



ESTUDIO

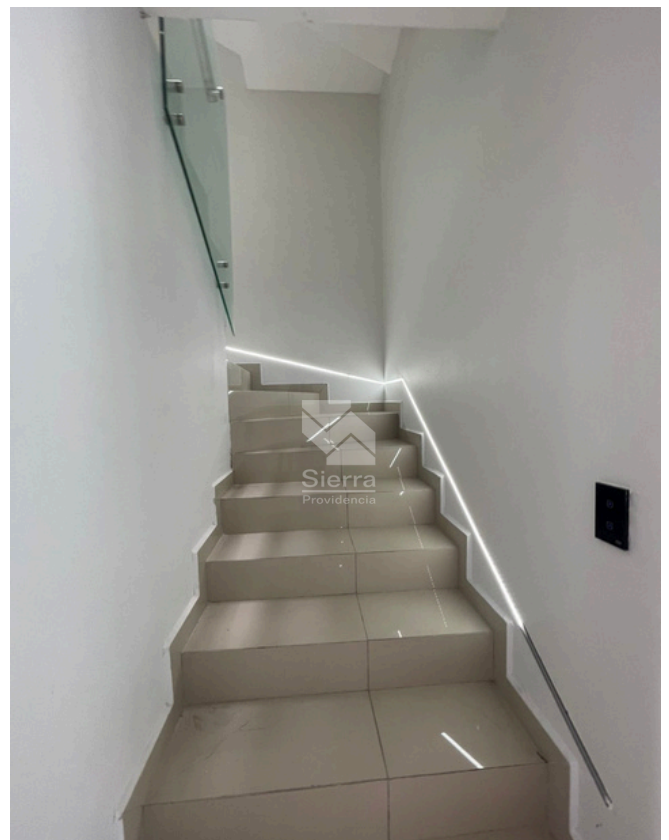

ESCALERAS

0326

Circuito Medas 365

(33) 1131 2953

Código:EB-UF6384

guardiabet@sierraprovidencia.com



ESCALERAS

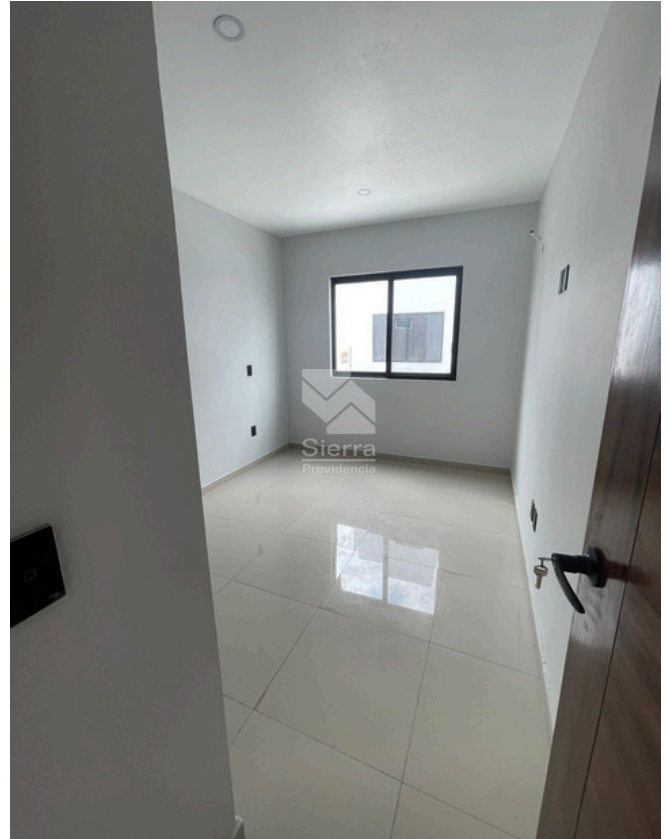

RECÁMARA SECUNDARIA 1



RECÁMARA SECUNDARIA 1



BAÑO COMPLETO COMPARTIDO

0326

Circuito Medas 365

(33) 1131 2953

Código:EB-UF6384

guardiabet@sierraprovidencia.com



RECÁMARA SECUNDARIA 2

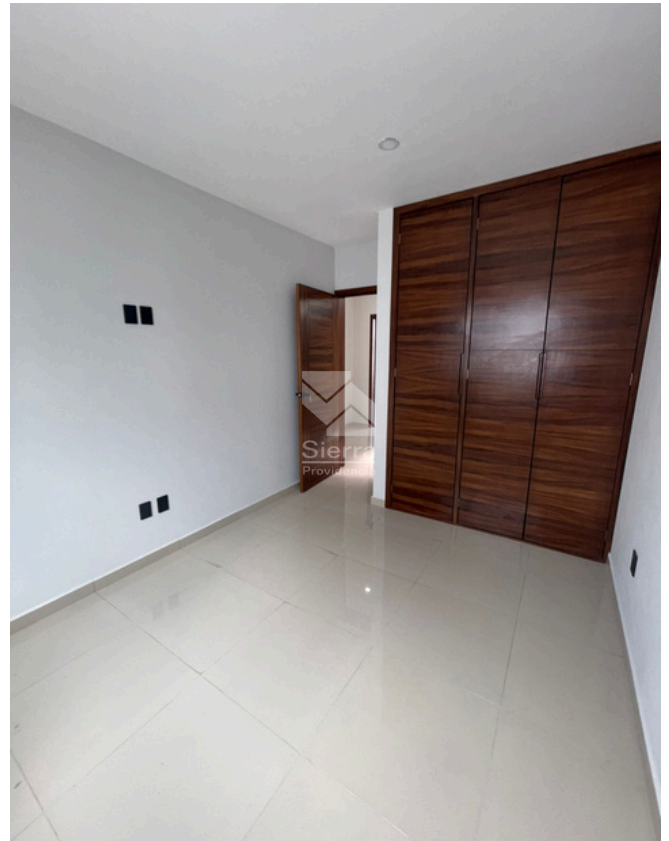

RECÁMARA SECUNDARIA 2



RECÁMARA PRINCIPAL



RECÁMARA PRINCIPAL

0326

Circuito Medas 365

(33) 1131 2953

Código:EB-UF6384

guardiabet@sierraprovidencia.com



WALKING CLÓSET RECÁMARA PRINCIPAL



BAÑO RECÁMARA PRINCIPAL



ESCALERAS A 3ER NIVEL

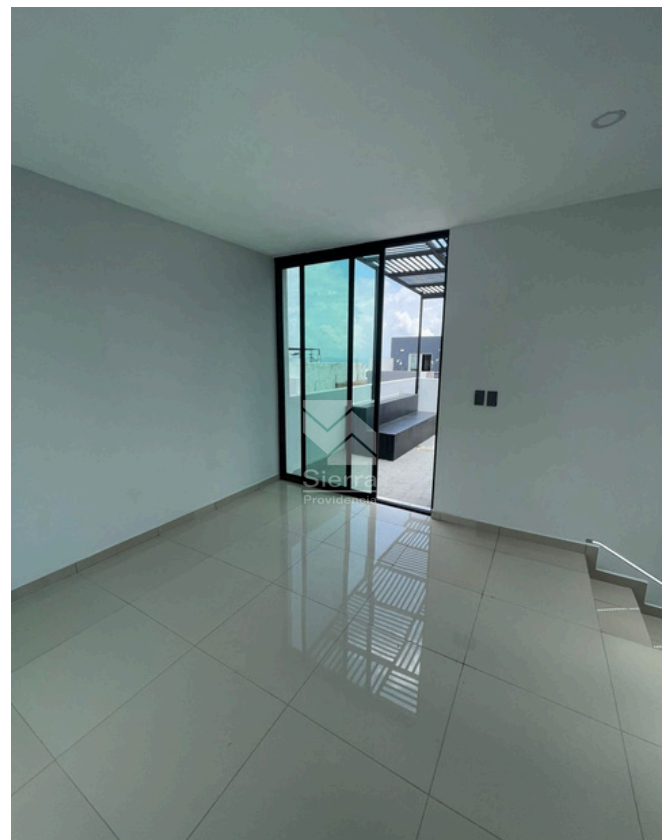

HABITACIÓN MULTIUSOS

0326

Circuito Medas 365

(33) 1131 2953

Código:EB-UF6384

guardiabet@sierraprovidencia.com



HABITACIÓN MULTIUSOS



BAÑO 3ER NIVEL



ROOF TOP



ROOF TOP

0326

Circuito Medas 365

(33) 1131 2953

Código:EB-UF6384

guardiabet@sierraprovidencia.com



ALBERCA



ÁREAS VERDES



INGRESO A FRACCIONAMIENTO

0326

Circuito Medas 365

(33) 1131 2953

Código:EB-UF6384

guardiabet@sierraprovidencia.com



CONTACTO



(33) 1131 2953



(33) 2737 2770



guardiabetas@sierraprovidencia.com



Circuito Medas No. 365,
Col. Altamira 45160,
Zapopan, Jalisco, México