

Casa en Venta

El Colli - Volcan Citlaltetl 120



A 2.4 km de Plaza la Perla



TERRENO: 109 M2
CONSTRUCCIÓN: 229.67 M2
NIVELES: 3

Precio: \$4,390,000.00

DIRECCIÓN

Volcan Citlaltepec 120
Colli Urbano, Zapopan, Jalisco.
Entre Volcan Paricutin y Volcan Popocatepetl

0226

Circuito Medas 365

(33) 2916 1077

Código: EB-UB3050

guardiacuspide@sierraprovidencia.com

DESCRIPCIÓN DE LAS ÁREAS

Edad: 20 años
Frente: 7 m
Fondo: 16 m

Planta baja

- Cochera para 2 autos
- Sala
- Comedor
- Medio baño
- Recámara con baño completo
- Cocina integral
- Patio

Segundo nivel

- Recámara principal con baño completo
- Recámara secundaria con baño completo
- Cuarto de lavado

Tercer nivel

- Cuarto para remodelar con baño completo
- Área para hacer Roof garden

SERVICIOS DE LA ZONA

- Tiendas de conveniencia
- Supermercados
- Centros comerciales
- Escuelas, colegios y universidades
- Zona de restaurantes
- Bancos
- Hospitales
- A 5 min de Plaza la Perla
- A 10 min de Plaza del sol
- A 5 min de Plaza Ciudadela
- A 5 min de hospital Arboledas

ACABADOS E INSTALACIONES

- Casa remodelada
- Cochera techada con reja
- Piso cerámico tipo madera
- Ventanería de aluminio
- Cubierta de cocina de melamina

DESCRIPCIÓN DE LA PROPIEDAD

¡Excelente oportunidad! Casa remodelada en venta en El Colli, Volcán Citlaltépetl, con terreno de 109 m² y construcción de 229.67 m² distribuidos en tres niveles. En planta baja cuenta con cochera techada con reja para dos autos, sala, comedor, medio baño, recámara con baño completo, cocina integral con cubierta de melamina, y patio. El segundo nivel ofrece recámara principal con baño completo, recámara secundaria con baño completo y cuarto de lavado. En el tercer nivel se encuentra un cuarto para remodelar con baño completo y área para roof garden con instalaciones listas. La casa cuenta con piso cerámico tipo madera, ventanería de aluminio, y acabados modernos. Ubicación privilegiada cerca de tiendas de conveniencia, supermercados, centros comerciales, escuelas, universidades, restaurantes, bancos y hospitales. A solo 5 minutos de Plaza La Perla, Plaza Ciudadela y Hospital Arboledas, y a 10 minutos de Plaza del Sol. Ideal para familias que buscan comodidad, espacio y excelente conectividad en la ciudad.

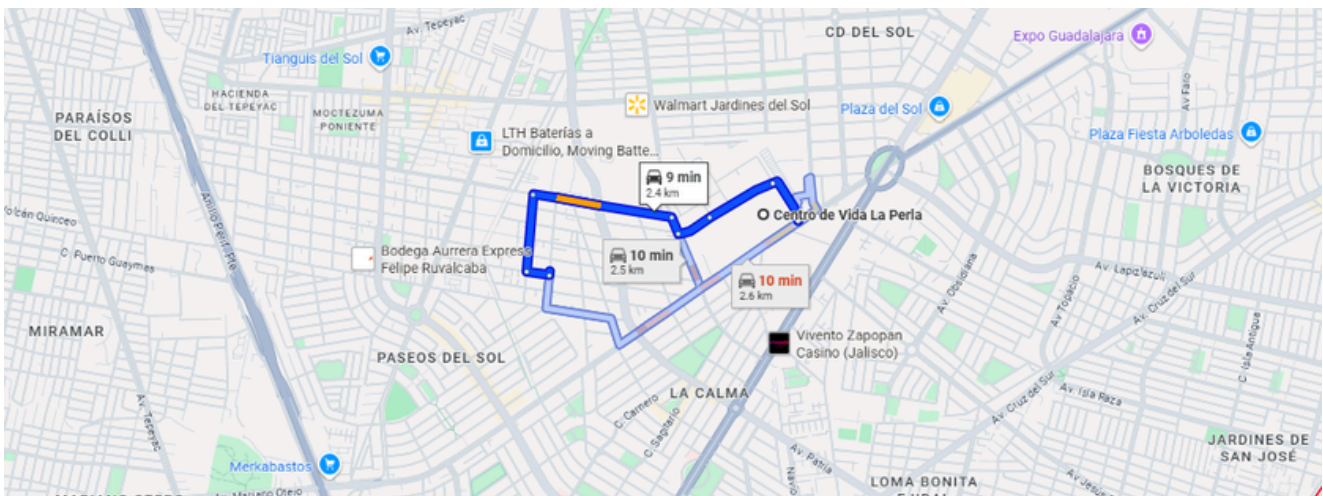

<https://maps.app.goo.gl/jxjPY9vXiLS5tRWj9>



COCHERA

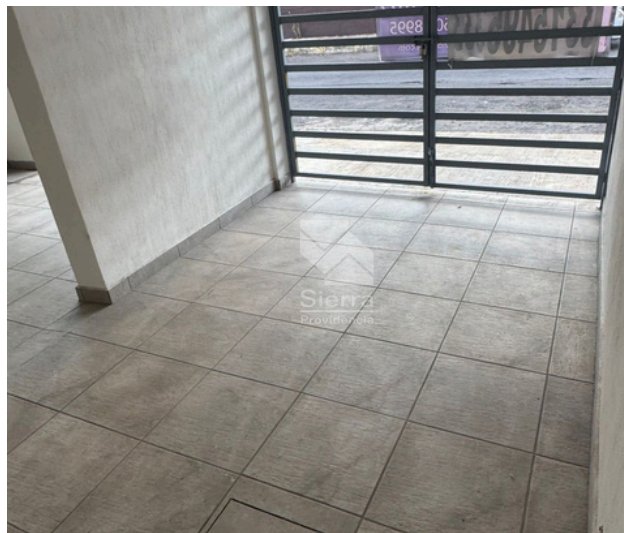

COCHERA



SALA - COMEDOR



COCINA



COCINA



COMEDOR

0226

Circuito Medas 365

(33) 2916 1077

Código: EB-UB3050

guardiacuspide@sierraprovidencia.com



BAÑO P.B.



SALA



PATIO



RECÁMARA P.B.

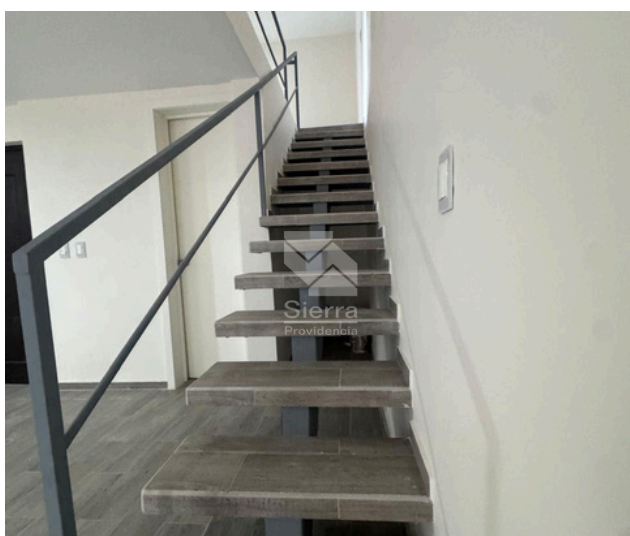

ESCALERAS

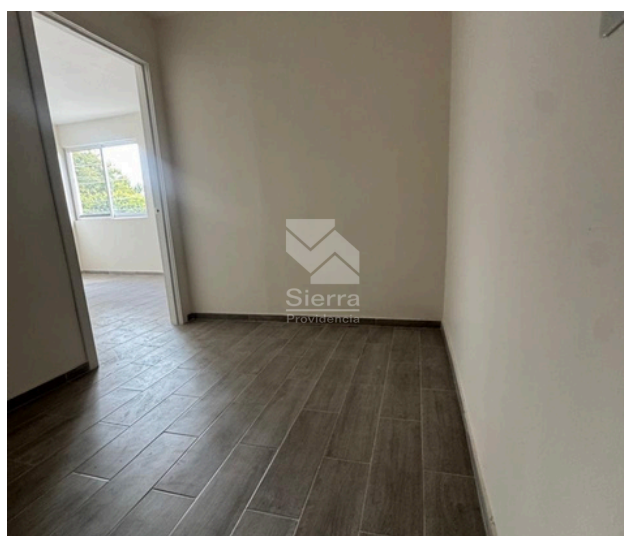

DISTRIBUCIÓN SEGUNDO NIVEL



REÇÁMARA 1



REÇÁMARA 1



REÇÁMARA 1



BAÑO REÇÁMARA 1



PASILLO DISTRIBUCIÓN SEGUNDO NIVEL



CUARTO DE LAVADO

0226

Circuito Medas 365

(33) 2916 1077

Código: EB-UB3050

guardiacuspide@sierraprovidencia.com



CUARTO DE LAVADO



RECÁMARA 2



RECÁMARA 2



RECÁMARA 2



BAÑO RECÁMARA 2



PASILLO TERCER NIVEL



Nombre img



ÁREA PARA ROOF GARDEN



CONTACTO



(33) 2916 1077



(33) 2306 7052



guardiacuspide@sierraprovidencia.com



Circuito Medas No. 365,
Col. Altamira 45160,
Zapopan, Jalisco, México