FP OFICINAS EN RENTA DENTRO DE COWORKING EN METEPEC

$8,000 MXN EN RENTA

Xinantécatl, Metepec



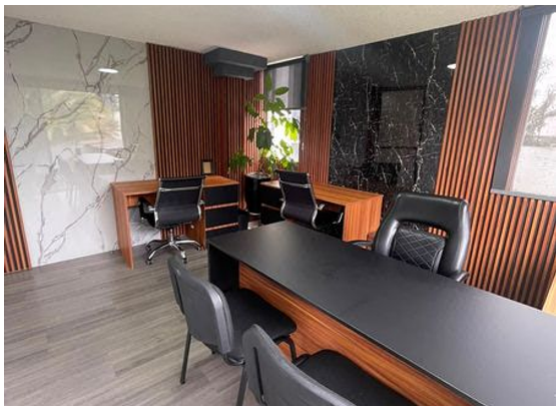



2	EB-UA9516
Medios baños	ID

Descripción

Oficinas y consultorios en renta dentro de coworking en Metepec, Estado de México aproximadamente a 5 minutos de Galerías Metepec y a 2 cuadras de Av. Pino Suárez, en una zona comercial y residencial.

Renta mensual desde $8,00 hasta $10,000 MXN, con mantenimiento incluido.

Los espacios cuentan con servicios y áreas compartidas diseñadas para complementar las actividades profesionales de usuarios y clientes.

Características y servicios:
-Limpieza del privado 3 veces por semana.
-Baños para hombres y mujeres disponibles para usuarios y clientes en cada edificio.
-Salas de juntas con capacidad desde 6 hasta 24 personas.
-2 terrazas con Smart TV para presentaciones.
-Jardín de aproximadamente 700 m2 con asador.
-Cafetería con terraza.
-Área de esparcimiento con billar y futbolito.
-Áreas destinadas para fumar.
-Comedores equipados con refrigerador y microondas.

Características

- Tiendas
- Jardín
- Terraza

Powered by EasyBroker

-Servicio de recepcionista.
-Cámaras de seguridad en áreas interiores y exteriores del complejo, con excepción de los privados.
-Contrato flexible.
-El estacionamiento es sobre la calle; no hay espacios privados de estacionamiento disponibles.

Requisitos:
-Identificación vigente.
-Comprobantes de ingresos de los últimos 3 meses.
-Comprobante de domicilio del inquilino con antigüedad no -mayor a 2 meses.
-Obligado solidario con identificación vigente.
-Comprobante de domicilio del obligado solidario con antigüedad no mayor a 2 meses.

Condiciones de renta:
Los precios publicados son un rango de referencia de $5,500 a $8,500 MXN mensuales, con mantenimiento incluido. El precio correspondiente al espacio disponible deberá consultarse el día de la cita.

Contamos con más de 100 opciones de Inmuebles. No pongas en riesgo tu patrimonio, déjate asesorar. Contacta sin costo a uno de nuestros Asesores.

Las imágenes, planos, superficies y todo lo que se muestra es figurativo y podría sufrir modificaciones sin previo aviso. El departamento o casa no incluye mobiliario, decoración, línea blanca y/o electrodomésticos. El anunciante se reserva el derecho de cambios sin previo aviso. El precio y la disponibilidad están sujetos a cambios sin previo aviso. La información proporcionada se basa en datos del propietario y puede actualizarse conforme a la documentación oficial.

Esta estructura es una guía de publicidad; no sustituye la revisión jurídica y documental de cada inmueble.

Powered by EasyBroker

Fotos

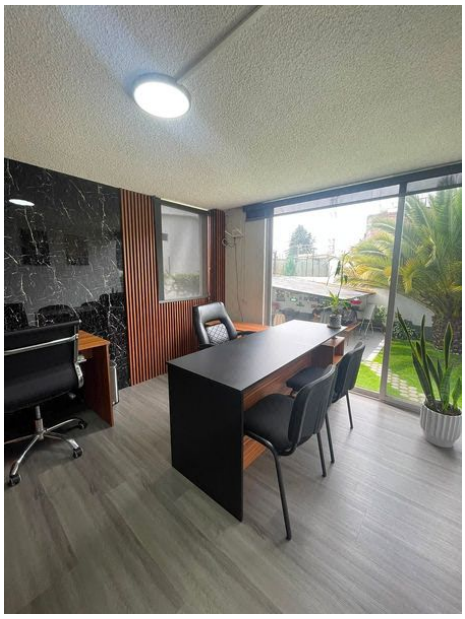

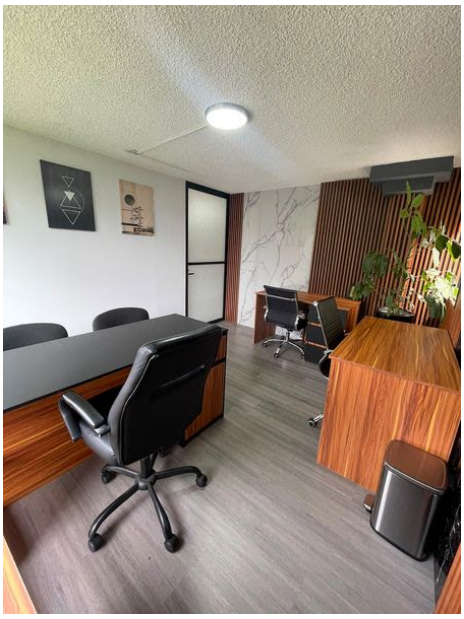

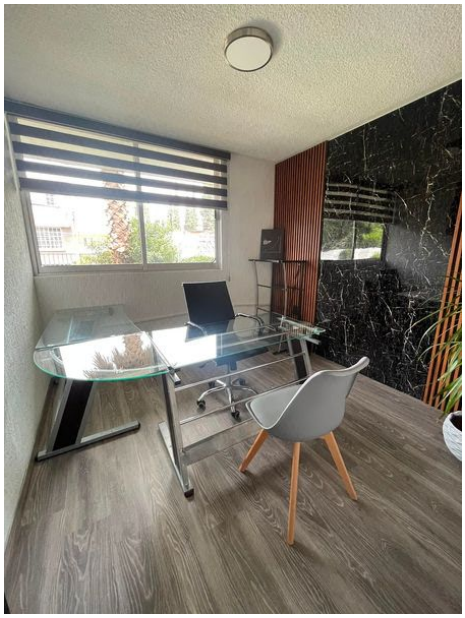







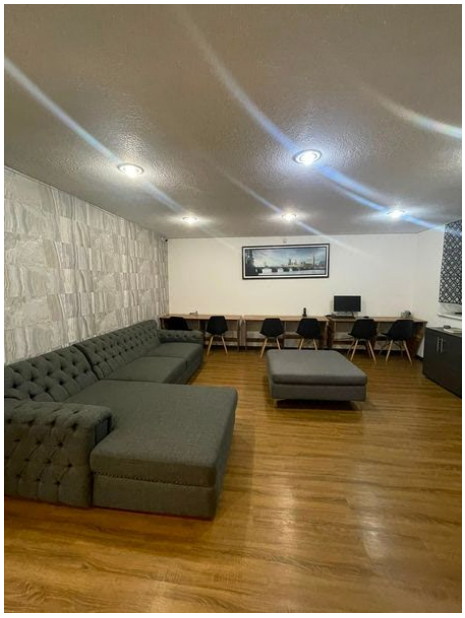







Powered by EasyBroker





Powered by EasyBroker