

El contenido de este plano y su información únicamente podrá ser utilizado en el proyecto para el cual ha sido generado, y no podrá ser reproducido total o parcialmente por medios mecánicos, electrónicos, fotográficos o cualquier otro medio, sin previa autorización por escrito de LUIS FERNANDO RAMÍREZ MONTALVO, Arq.

El contenido de este material se encuentra protegido conforme a lo dispuesto en el artículo 13, fracc. VIII, de la Ley Federal de Derecho de Autor. Arq. Luis Fernando Ramírez Montalvo se reserva de conformidad con lo dispuesto en los artículos 18, 19 y 20 de la Ley Federal de Derecho de Autor, la propiedad intelectual, artística o derecho moral sobre la obra.

Tomar dimensiones y mediciones directas a la escala de este plano es riesgo único del contratista. Deberán verificarse en los planos arquitectónicos y, en su caso, en los planos de trazo y en las condiciones propias de la obra. Si la medida no se encuentra descrita en el plano, el destinatario debe ratificarla con el Arquitecto o verificarla en el sitio de la obra, y no basándose en éste dibujo.

La calidad de los materiales y las especificaciones contenidas en este plano, así como su procedimiento constructivo, son responsabilidad del constructor.

Notas:

Simbología en Plano:

Arquitecto: Luis Fernando Ramírez Montalvo

Responsable de la Obra: Ing. Gerardo Puerto G. Cantón

Propietario:

Tipo de Proyecto: Vivienda Multifamiliar

Fecha:

Escala: Indicada

Acotación: Metros

Grupo: Arquitectónicos

Categoría: Plantas, Secciones y Alzados

Plano: Plantas Arquitectónicas

Clave: ARQ-01

Proyecto y Ubicación:

Tenacón, Yucatán, México

VIVENDA MULTIFAMILIAR

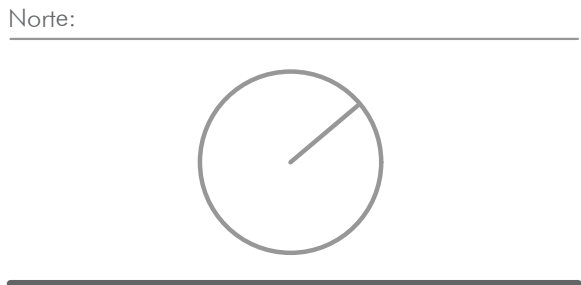
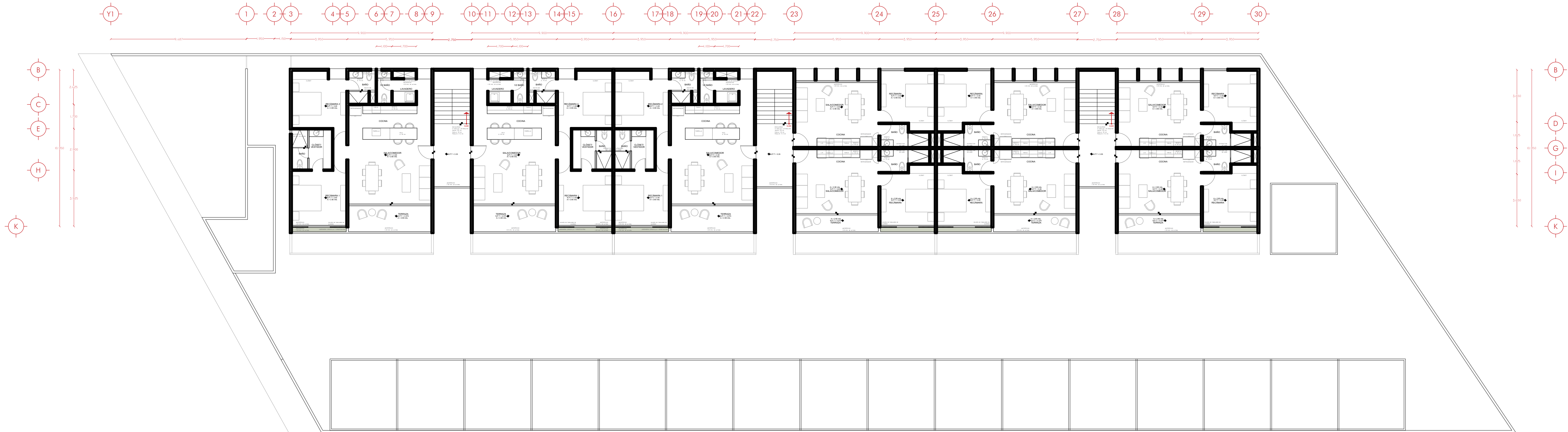

El contenido de este plano y su información únicamente podrá ser utilizado en el proyecto para el cual ha sido generado, y no podrá ser reproducido total o parcialmente por medios mecánicos, electrónicos, fotográficos o cualquier otro medio, sin previa autorización por escrito de LUIS FERNANDO RAMÍREZ MONTALVO, Arq.

El contenido de este material se encuentra protegido conforme a lo dispuesto en el artículo 13, fracc. VIII, de la Ley Federal de Derecho de Autor. Arq. Luis Fernando Ramírez Montalvo se reserva de conformidad con lo dispuesto en los artículos 18, 19 y 20 de la Ley Federal de Derecho de Autor, la propiedad intelectual, artística o derecho moral sobre la obra.

Tomar dimensiones y mediciones directas a la escala de este plano es riesgo único del contratista. Deberán verificarse en los planos arquitectónicos y, en su caso, en los planos de trazo y en las condiciones propias de la obra. Si la medida no se encuentra descrita en el plano, el destinatario debe ratificarla con el Arquitecto o verificarla en el sitio de la obra, y no basándose en éste dibujo.

La calidad de los materiales y las especificaciones contenidas en este plano, así como su procedimiento constructivo, son responsabilidad del constructor.

Notas:

Simbología en Plano:

Arquitecto: Luis Fernando Ramírez Montalvo

Responsable de la Obra: Ing. Gerardo Puerto G. Cantón

Propietario: -

Tipo de Proyecto: Vivienda Multifamiliar

Fecha:

Escala: Indicada

Acotación: Metros

Grupo: Arquitectónicos

Categoría: Plantas, Secciones y Alzados

Plano: Plantas Arquitectónicas

Clave: ARQ-02

Proyecto y Ubicación:

Tenexón, Yucatán, México

VIVIENDA MULTIFAMILIAR

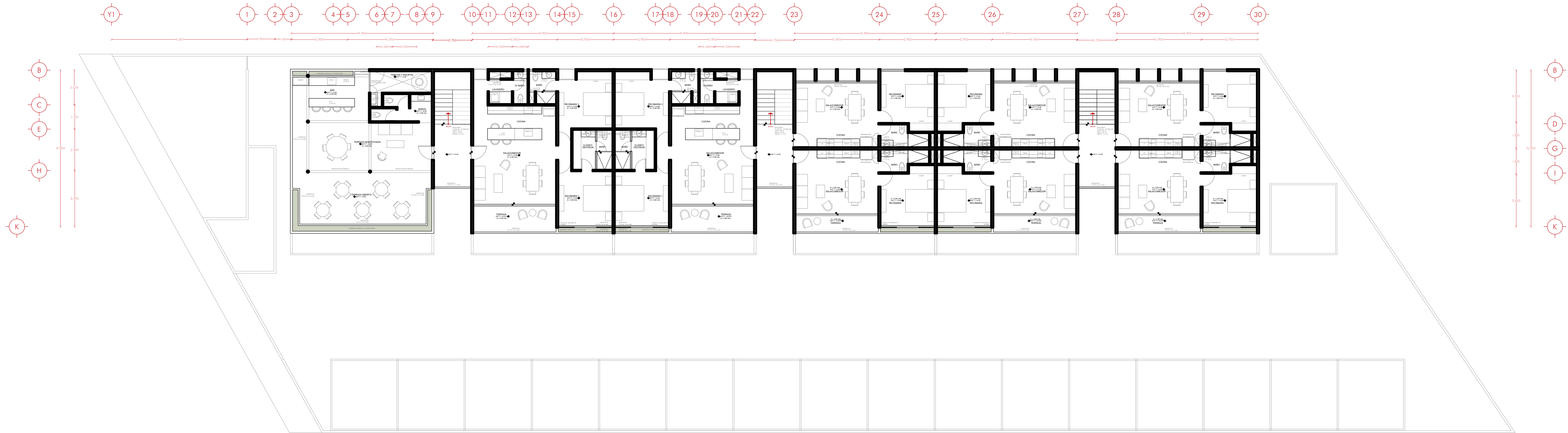

Norte:

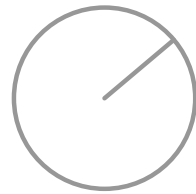

El contenido de este plano y su información únicamente podrá ser utilizado en el proyecto para el cual ha sido generado, y no podrá ser reproducido total o parcialmente por medios mecánicos, electrónicos, fotográficos o cualquier otro medio, sin previa autorización por escrito de LUIS FERNANDO RAMÍREZ MONTALVO, Arq.

El contenido de este material se encuentra protegido conforme a lo dispuesto en el artículo 13, fracc. VIII, de la Ley Federal de Derecho de Autor. Arq. Luis Fernando Ramírez Montalvo se reserva de conformidad con lo dispuesto en los artículos 18, 19 y 20 de la Ley Federal de Derecho de Autor, la propiedad intelectual, artística o derecho moral sobre la obra.

Tomar dimensiones y mediciones directas a la escala de este plano es riesgo único del contratista. Deberán verificarse en los planos arquitectónicos y, en su caso, en los planos de trazo y en las condiciones propias de la obra. Si la medida no se encuentra descrita en el plano, el destinatario debe ratificarla con el Arquitecto o verificarla en el sitio de la obra, y no basándose en éste dibujo.

La calidad de los materiales y las especificaciones contenidas en este plano, así como su procedimiento constructivo, son responsabilidad del constructor.

Notas:

Simbología en Plano:

Arquitecto: Luis Fernando Ramírez Montalvo

Responsable de la Obra: Ing. Gerardo Puerto
G. Cantón

Propietario: -

Tipo de Proyecto: Vivienda Multifamiliar

Fecha:

Escala: Indicada

Acotación: Metros

Grupo: Arquitectónicos

Categoría: Plantas, Secciones y Alzados

Plano: Plantas Arquitectónicas

Clave: ARQ-03

Proyecto y Ubicación:

Tenexón, Yucatán, México
VIVIENDA MULTIFAMILIAR

F10
ARQUITECTURA

Teléfono: 9992 31 03 16
Contacto: f10_arq@hotmail.com
Instagram: @f10_arq