

TALLER MEXICANO DE ARQUITECTURA

PROYECTO:
TOWNHOUSES TEMOZÓN

PROPIETARIO:
JOSÉ GABRIEL GUILLERMO

UBICACIÓN:
CABLEKAL TABLAJE 54133, MÉRIDA, YUCATÁN.

CROQUIS DE UBICACIÓN:

CABLEKAL TABLAJE 54133, MÉRIDA, YUCATÁN.

DATOS DEL PROYECTO:

TABLA DE SUPERFICIES EN PLANTA BAJA POR VIVIENDA		
SUPERFICIE DE TERRENO	186M2	100%
SUPERFICIE TECHADA	72.66M2	39%
SUPERFICIE PERMEABLE	43.43M2	23%
SUPERFICIE NO PERMEABLE	61.81M2	33%
SUPERFICIE DE PISCINA	8.1M2	4%
TOTAL	186M2	100%

M2 DE CONSTRUCCIÓN	
PLANTA BAJA	67.97M2
PLANTA ALTA	70.39M2
TOTAL	138.36M2

SIMBOLOGÍA:

DISEÑO ARQUITECTÓNICO:
TALLER MEXICANO DE ARQUITECTURA S.C.P

PLANO:
PLANTAS ARQUITECTÓNICAS

NO. DE PLANO: ARQ-001
CLAVE DE ARCHIVO: ARQ-001

ESCALA: Como se indica 07/10/23
FECHA:

CLAVE DE PLANO:
ARQ-001

EL CONTENIDO DE ESTE PLANO Y SU INFORMACIÓN, INCLUYENDO PERO NO LIMITADO AL PROYECTO, ES PROPIEDAD DE TALLER MEXICANO DE ARQUITECTURA S.C.P. Y NO DEBE SER REPRODUCIDO, COPIADO, DISTRIBUIDO, NI UTILIZADO EN NINGUNA FORMA SIN EL CONSENTIMIENTO ESCRITO DE TALLER MEXICANO DE ARQUITECTURA S.C.P. EL CONCEPTO DE ESTE PROYECTO NO DEBE SER UTILIZADO EN NINGUNA FORMA SIN EL CONSENTIMIENTO ESCRITO DE TALLER MEXICANO DE ARQUITECTURA S.C.P. EL CONCEPTO DE ESTE PROYECTO NO DEBE SER UTILIZADO EN NINGUNA FORMA SIN EL CONSENTIMIENTO ESCRITO DE TALLER MEXICANO DE ARQUITECTURA S.C.P.

HA
MA
CALLE 18 N° 98 x 17 y 19
COL. MEXICO, MÉRIDA, YUCATÁN
C.P. 97125
TALLERMEXICANODEARQUITECTURA.COM

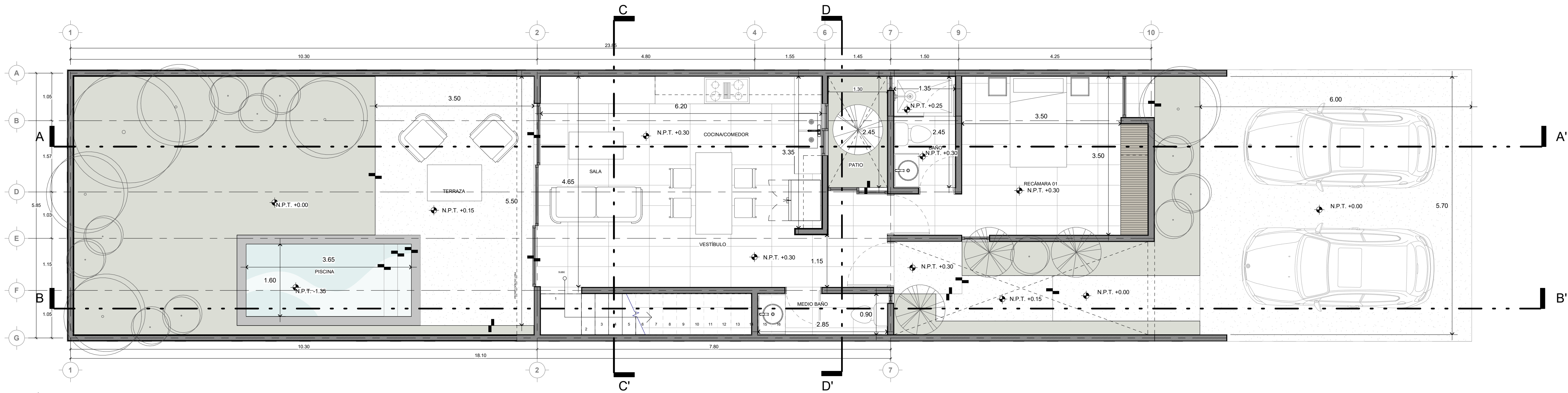

PLANTA BAJA
ESC. 1:50

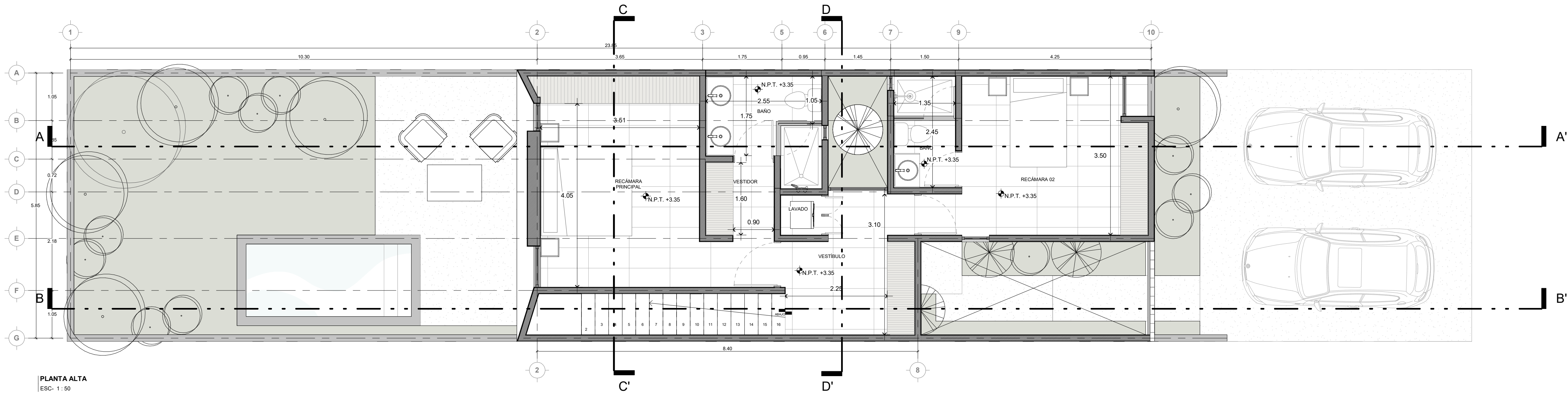

PLANTA ALTA
ESC. 1:50

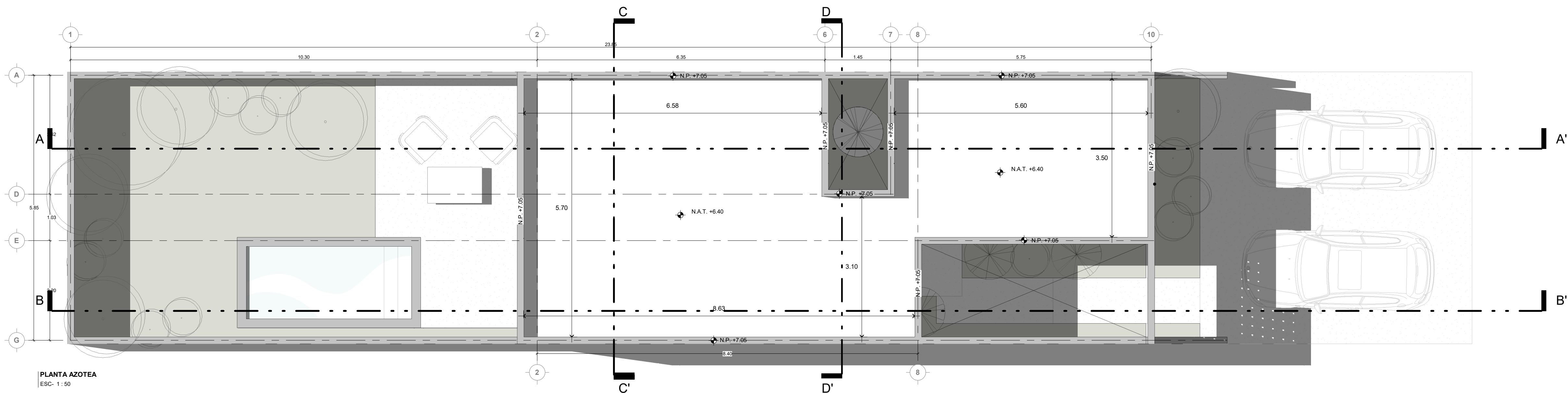

PLANTA AZOTEA
ESC. 1:50