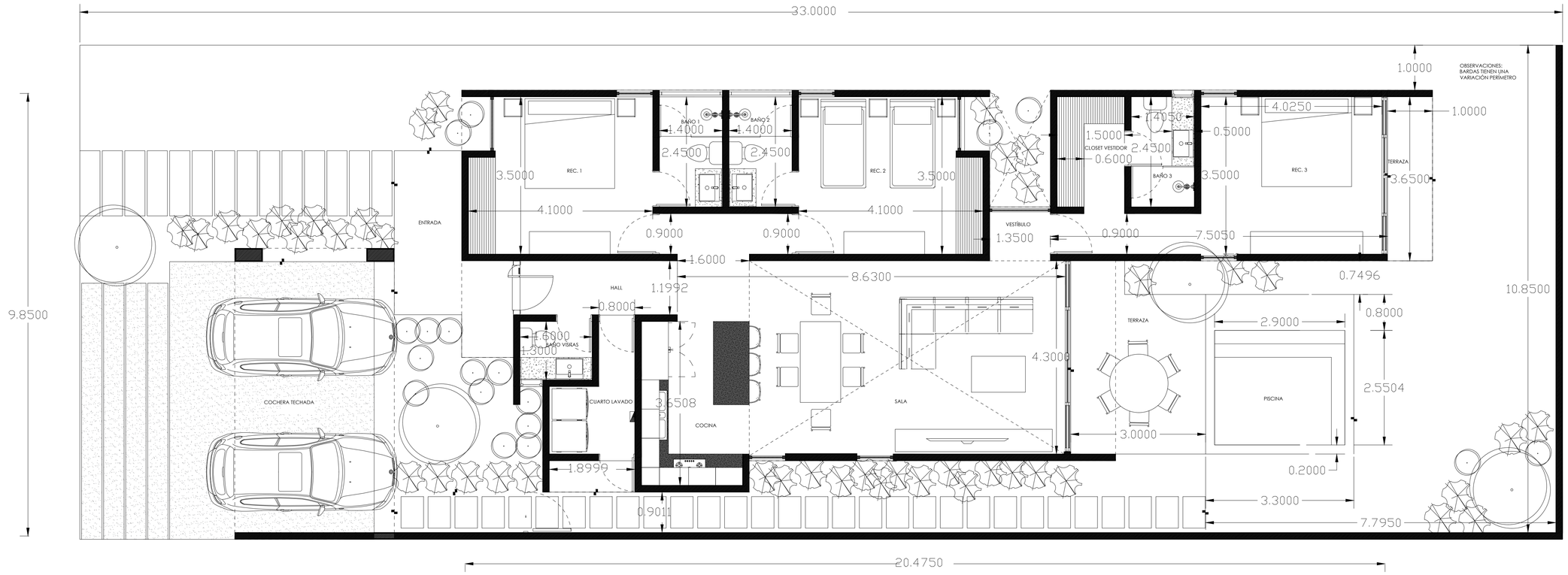

1 **ARQ_PLANTA BAJA**
ESC- 1 : 50

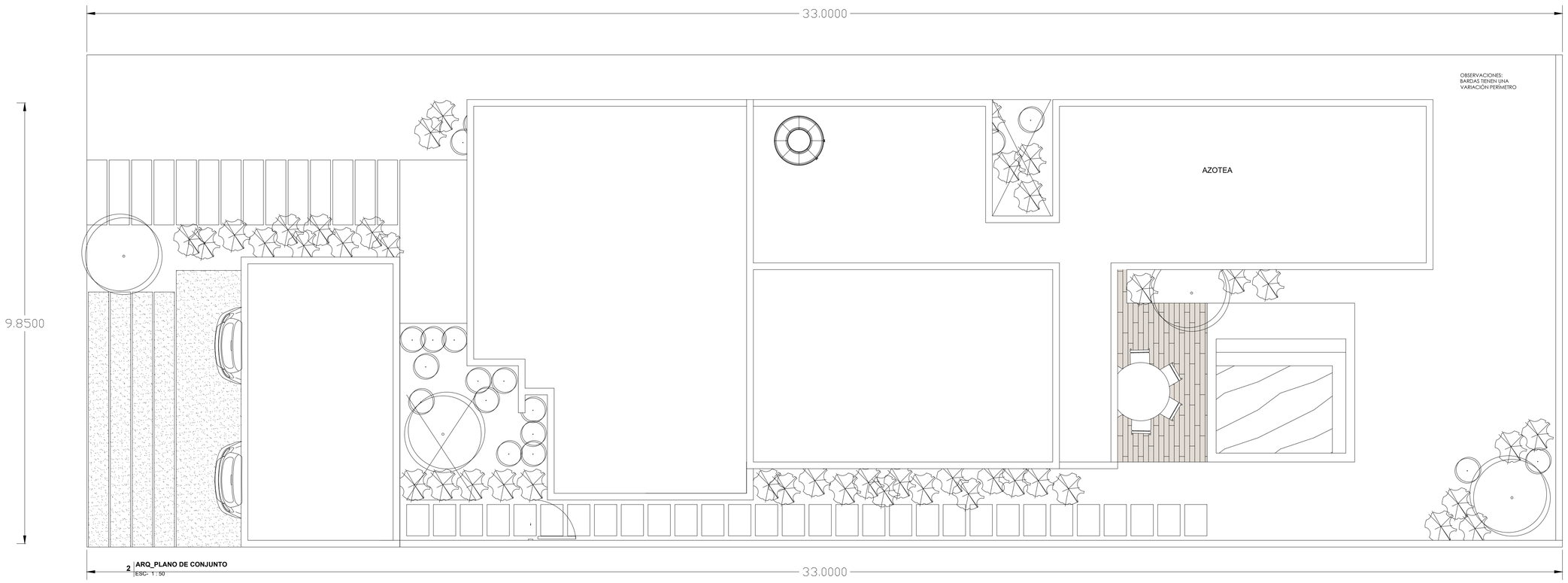

2 **ARQ_PLANO DE CONJUNTO**
ESC- 1 : 50

TALLER MEXICANO DE ARQUITECTURA

PROYECTO:
CASA FIORA III

PROPIETARIO:

UBICACIÓN:

CROQUIS DE UBICACIÓN:

DATOS DEL PROYECTO:

TABLA DE ÁREAS X HABITACIONES

HABITACIÓN	ÁREA	PERIMETRO
COCHERA TECHADA	30.15 m²	22.06 m
SALA	29.44 m²	22.04 m
REC. 3	17.03 m²	21.71 m
REC. 1	13.64 m²	15.20 m
REC. 2	13.54 m²	15.20 m
TERRAZA	11.02 m²	14.63 m
HALL	9.20 m²	17.41 m
COCINA	8.36 m²	11.85 m
ENTRADA	5.34 m²	9.96 m
TERRAZA	4.18 m²	9.28 m
PISCINA	4.08 m²	8.05 m
CLOSET VESTIDOR	3.90 m²	8.08 m
BAÑO 3	3.44 m²	7.71 m
BAÑO 1	3.43 m²	7.70 m
BAÑO 2	3.43 m²	7.70 m
CUARTO LAVADO	2.36 m²	7.50 m
BAÑO VISITAS	2.08 m²	5.80 m
VESTÍBULO	1.52 m²	4.95 m

SIMBOLOGÍA:

DISEÑO ARQUITECTÓNICO:
TALLER MEXICANO DE ARQUITECTURA S.C.P

PLANO:
PLANTAS ARQUITECTÓNICAS

NO. DE PLANO: CLAVE DE ARCHIVO:

ESCALA: FECHA:
31/07/2023

CLAVE DE PLANO:
ARQ-001

EL CONTENIDO DE ESTE PLANO Y SU INFORMACIÓN, ÚNICAMENTE PODRÁ SER USADO EN EL PROYECTO PARA EL CUAL HA SIDO DISEÑADO Y NO PODRÁ SER REPRODUCIDO TOTAL O PARCIALMENTE POR MEDIOS MECÁNICOS, ELECTRÓNICOS, FOTOGRÁFICOS O CUALQUIER OTRO, SIN LA PREVIA AUTORIZACIÓN DE TALLER MEXICANO DE ARQUITECTURA S.C.P.

EL CONTENIDO DE ESTE MATERIAL SE ENCUENTRA PROTEGIDO CONFORME A LO DISPUESTO EN EL ART.13 FRACC. I, II, III, IV, V, VI, VII, VIII, IX, X, XI, XII, XIII, XIV, XV, XVI, XVII, XVIII, XIX, XX, XXI, XXII, XXIII, XXIV, XXV, XXVI, XXVII, XXVIII, XXIX, XXX, XXXI, XXXII, XXXIII, XXXIV, XXXV, XXXVI, XXXVII, XXXVIII, XXXIX, XL, XLI, XLII, XLIII, XLIV, XLV, XLVI, XLVII, XLVIII, XLIX, L, LI, LII, LIII, LIV, LV, LVI, LVII, LVIII, LIX, LX, LXI, LXII, LXIII, LXIV, LXV, LXVI, LXVII, LXVIII, LXIX, LXX, LXXI, LXXII, LXXIII, LXXIV, LXXV, LXXVI, LXXVII, LXXVIII, LXXIX, LXXX, LXXXI, LXXXII, LXXXIII, LXXXIV, LXXXV, LXXXVI, LXXXVII, LXXXVIII, LXXXIX, XC, XCI, XCII, XCIII, XCIV, XCV, XCVI, XCVII, XCVIII, XCIX, C, CI, CII, CIII, CIV, CV, CVI, CVII, CVIII, CIX, CX, CXI, CXII, CXIII, CXIV, CXV, CXVI, CXVII, CXVIII, CXIX, CXX, CXXI, CXXII, CXXIII, CXXIV, CXXV, CXXVI, CXXVII, CXXVIII, CXXIX, CXXX, CXXXI, CXXXII, CXXXIII, CXXXIV, CXXXV, CXXXVI, CXXXVII, CXXXVIII, CXXXIX, CXL, CXLI, CXLII, CXLIII, CXLIV, CXLV, CXLVI, CXLVII, CXLVIII, CXLIX, CL, CLI, CLII, CLIII, CLIV, CLV, CLVI, CLVII, CLVIII, CLIX, CLX, CLXI, CLXII, CLXIII, CLXIV, CLXV, CLXVI, CLXVII, CLXVIII, CLXIX, CLXX, CLXXI, CLXXII, CLXXIII, CLXXIV, CLXXV, CLXXVI, CLXXVII, CLXXVIII, CLXXIX, CLXXX, CLXXXI, CLXXXII, CLXXXIII, CLXXXIV, CLXXXV, CLXXXVI, CLXXXVII, CLXXXVIII, CLXXXIX, CXC, CXCI, CXCII, CXCIII, CXCIV, CXCV, CXCVI, CXCVII, CXCVIII, CXCIX, CC, CCI, CCII, CCIII, CCIV, CCV, CCVI, CCVII, CCVIII, CCIX, CCX, CCXI, CCXII, CCXIII, CCXIV, CCXV, CCXVI, CCXVII, CCXVIII, CCXIX, CCXX, CCXXI, CCXXII, CCXXIII, CCXXIV, CCXXV, CCXXVI, CCXXVII, CCXXVIII, CCXXIX, CCXXX, CCXXXI, CCXXXII, CCXXXIII, CCXXXIV, CCXXXV, CCXXXVI, CCXXXVII, CCXXXVIII, CCXXXIX, CCXL, CCXLI, CCXLII, CCXLIII, CCXLIV, CCXLV, CCXLVI, CCXLVII, CCXLVIII, CCXLIX, CCL, CCLI, CCLII, CCLIII, CCLIV, CCLV, CCLVI, CCLVII, CCLVIII, CCLIX, CCLX, CCLXI, CCLXII, CCLXIII, CCLXIV, CCLXV, CCLXVI, CCLXVII, CCLXVIII, CCLXIX, CCLXX, CCLXXI, CCLXXII, CCLXXIII, CCLXXIV, CCLXXV, CCLXXVI, CCLXXVII, CCLXXVIII, CCLXXIX, CCLXXX, CCLXXXI, CCLXXXII, CCLXXXIII, CCLXXXIV, CCLXXXV, CCLXXXVI, CCLXXXVII, CCLXXXVIII, CCLXXXIX, CCXC, CCXCI, CCXCII, CCXCIII, CCXCIV, CCXCV, CCXCVI, CCXCVII, CCXCVIII, CCXCIX, CCC, CCCI, CCCII, CCCIII, CCCIV, CCCV, CCCVI, CCCVII, CCCVIII, CCCIX, CCCX, CCCXI, CCCXII, CCCXIII, CCCXIV, CCCXV, CCCXVI, CCCXVII, CCCXVIII, CCCXIX, CCCXX, CCCXXI, CCCXXII, CCCXXIII, CCCXXIV, CCCXXV, CCCXXVI, CCCXXVII, CCCXXVIII, CCCXXIX, CCCXXX, CCCXXXI, CCCXXXII, CCCXXXIII, CCCXXXIV, CCCXXXV, CCCXXXVI, CCCXXXVII, CCCXXXVIII, CCCXXXIX, CCCXL, CCCXLI, CCCXLII, CCCXLIII, CCCXLIV, CCCXLV, CCCXLVI, CCCXLVII, CCCXLVIII, CCCXLIX, CCCL, CCCLI, CCCLII, CCCLIII, CCCLIV, CCCLV, CCCLVI, CCCLVII, CCCLVIII, CCCLIX, CCCLX, CCCLXI, CCCLXII, CCCLXIII, CCCLXIV, CCCLXV, CCCLXVI, CCCLXVII, CCCLXVIII, CCCLXIX, CCCLXX, CCCLXXI, CCCLXXII, CCCLXXIII, CCCLXXIV, CCCLXXV, CCCLXXVI, CCCLXXVII, CCCLXXVIII, CCCLXXIX, CCCLXXX, CCCLXXXI, CCCLXXXII, CCCLXXXIII, CCCLXXXIV, CCCLXXXV, CCCLXXXVI, CCCLXXXVII, CCCLXXXVIII, CCCLXXXIX, CCCXC, CCCXCI, CCCXCII, CCCXCIII, CCCXCIV, CCCXCV, CCCXCVI, CCCXCVII, CCCXCVIII, CCCXCIX, CCCC, CCCCI, CCCCII, CCCCIII, CCCCIV, CCCCV, CCCCVI, CCCCVII, CCCCVIII, CCCCIX, CCCCX, CCCCXI, CCCCXII, CCCCXIII, CCCCXIV, CCCCXV, CCCCXVI, CCCCXVII, CCCCXVIII, CCCCXIX, CCCCXX, CCCCXXI, CCCCXXII, CCCCXXIII, CCCCXXIV, CCCCXXV, CCCCXXVI, CCCCXXVII, CCCCXXVIII, CCCCXXIX, CCCCXXX, CCCCXXXI, CCCCXXXII, CCCCXXXIII, CCCCXXXIV, CCCCXXXV, CCCCXXXVI, CCCCXXXVII, CCCCXXXVIII, CCCCXXXIX, CCCCXL, CCCCXLI, CCCCXLII, CCCCXLIII, CCCCXLIV, CCCCXLV, CCCCXLVI, CCCCXLVII, CCCCXLVIII, CCCCXLIX, CCCCL, CCCCLI, CCCCLII, CCCCLIII, CCCCLIV, CCCCLV, CCCCLVI, CCCCLVII, CCCCLVIII, CCCCLIX, CCCCLX, CCCCLXI, CCCCLXII, CCCCLXIII, CCCCLXIV, CCCCLXV, CCCCLXVI, CCCCLXVII, CCCCLXVIII, CCCCLXIX, CCCCLXX, CCCCLXXI, CCCCLXXII, CCCCLXXIII, CCCCLXXIV, CCCCLXXV, CCCCLXXVI, CCCCLXXVII, CCCCLXXVIII, CCCCLXXIX, CCCCLXXX, CCCCLXXXI, CCCCLXXXII, CCCCLXXXIII, CCCCLXXXIV, CCCCLXXXV, CCCCLXXXVI, CCCCLXXXVII, CCCCLXXXVIII, CCCCLXXXIX, CCCCXC, CCCCXCI, CCCCXCII, CCCCXCIII, CCCCXCIV, CCCCXCV, CCCCXCVI, CCCCXCVII, CCCCXCVIII, CCCCXCIX, CCCCC, CCCCCI, CCCCCII, CCCCCIII, CCCCCIV, CCCCCV, CCCCCVI, CCCCCVII, CCCCCVIII, CCCCCIX, CCCCCX, CCCCCXI, CCCCCXII, CCCCCXIII, CCCCCXIV, CCCCCXV, CCCCCXVI, CCCCCXVII, CCCCCXVIII, CCCCCXIX, CCCCCXX, CCCCCXXI, CCCCCXXII, CCCCCXXIII, CCCCCXXIV, CCCCCXXV, CCCCCXXVI, CCCCCXXVII, CCCCCXXVIII, CCCCCXXIX, CCCCCXXX, CCCCCXXXI, CCCCCXXXII, CCCCCXXXIII, CCCCCXXXIV, CCCCCXXXV, CCCCCXXXVI, CCCCCXXXVII, CCCCCXXXVIII, CCCCCXXXIX, CCCCCXL, CCCCCXLI, CCCCCXLII, CCCCCXLIII, CCCCCXLIV, CCCCCXLV, CCCCCXLVI, CCCCCXLVII, CCCCCXLVIII, CCCCCXLIX, CCCCCL, CCCCCLI, CCCCCLII, CCCCCLIII, CCCCCLIV, CCCCCLV, CCCCCLVI, CCCCCLVII, CCCCCLVIII, CCCCCLIX, CCCCCLX, CCCCCLXI, CCCCCLXII, CCCCCLXIII, CCCCCLXIV, CCCCCLXV, CCCCCLXVI, CCCCCLXVII, CCCCCLXVIII, CCCCCLXIX, CCCCCLXX, CCCCCLXXI, CCCCCLXXII, CCCCCLXXIII, CCCCCLXXIV, CCCCCLXXV, CCCCCLXXVI, CCCCCLXXVII, CCCCCLXXVIII, CCCCCLXXIX, CCCCCLXXX, CCCCCLXXXI, CCCCCLXXXII, CCCCCLXXXIII, CCCCCLXXXIV, CCCCCLXXXV, CCCCCLXXXVI, CCCCCLXXXVII, CCCCCLXXXVIII, CCCCCLXXXIX, CCCCCXC, CCCCCXCI, CCCCCXCII, CCCCCXCIII, CCCCCXCIV, CCCCCXCV, CCCCCXCVI, CCCCCXCVII, CCCCCXCVIII, CCCCCXCIX, CCCCCC, CCCCCCI, CCCCCCII, CCCCCCIII, CCCCCCIV, CCCCCCV, CCCCCCVI, CCCCCCVII, CCCCCCVIII, CCCCCCIX, CCCCCCX, CCCCCCXI, CCCCCCXII, CCCCCCXIII, CCCCCCXIV, CCCCCCXV, CCCCCCXVI, CCCCCCXVII, CCCCCCXVIII, CCCCCCXIX, CCCCCCXX, CCCCCCXXI, CCCCCCXXII, CCCCCCXXIII, CCCCCCXXIV, CCCCCCXXV, CCCCCCXXVI, CCCCCCXXVII, CCCCCCXXVIII, CCCCCCXXIX, CCCCCCXXX, CCCCCCXXXI, CCCCCCXXXII, CCCCCCXXXIII, CCCCCCXXXIV, CCCCCCXXXV, CCCCCCXXXVI, CCCCCCXXXVII, CCCCCCXXXVIII, CCCCCCXXXIX, CCCCCCXL, CCCCCCXLI, CCCCCCXLII, CCCCCCXLIII, CCCCCCXLIV, CCCCCCXLV, CCCCCCXLVI, CCCCCCXLVII, CCCCCCXLVIII, CCCCCCXLIX, CCCCCCL, CCCCCCLI, CCCCCCLII, CCCCCCLIII, CCCCCCLIV, CCCCCCLV, CCCCCCLVI, CCCCCCLVII, CCCCCCLVIII, CCCCCCLIX, CCCCCCLX, CCCCCCLXI, CCCCCCLXII, CCCCCCLXIII, CCCCCCLXIV, CCCCCCLXV, CCCCCCLXVI, CCCCCCLXVII, CCCCCCLXVIII, CCCCCCLXIX, CCCCCCLXX, CCCCCCLXXI, CCCCCCLXXII, CCCCCCLXXIII, CCCCCCLXXIV, CCCCCCLXXV, CCCCCCLXXVI, CCCCCCLXXVII, CCCCCCLXXVIII, CCCCCCLXXIX, CCCCCCLXXX, CCCCCCLXXXI, CCCCCCLXXXII, CCCCCCLXXXIII, CCCCCCLXXXIV, CCCCCCLXXXV, CCCCCCLXXXVI, CCCCCCLXXXVII, CCCCCCLXXXVIII, CCCCCCLXXXIX, CCCCCCXC, CCCCCCXCI, CCCCCCXCII, CCCCCCXCIII, CCCCCCXCIV, CCCCCCXCV, CCCCCCXCVI, CCCCCCXCVII, CCCCCCXCVIII, CCCCCCXCIX, CCCCCCC, CCCCCCCI, CCCCCCCII, CCCCCCCIII, CCCCCCCIV, CCCCCCCV, CCCCCCCVI, CCCCCCCVII, CCCCCCCVIII, CCCCCCCIX, CCCCCCCX, CCCCCCCXI, CCCCCCCXII, CCCCCCCXIII, CCCCCCCXIV, CCCCCCCXV, CCCCCCCXVI, CCCCCCCXVII, CCCCCCCXVIII, CCCCCCCXIX, CCCCCCCXX, CCCCCCCXXI, CCCCCCCXXII, CCCCCCCXXIII, CCCCCCCXXIV, CCCCCCCXXV, CCCCCCCXXVI, CCCCCCCXXVII, CCCCCCCXXVIII, CCCCCCCXXIX, CCCCCCCXXX, CCCCCCCXXXI, CCCCCCCXXXII, CCCCCCCXXXIII, CCCCCCCXXXIV, CCCCCCCXXXV, CCCCCCCXXXVI, CCCCCCCXXXVII, CCCCCCCXXXVIII, CCCCCCCXXXIX, CCCCCCCXL, CCCCCCCXLI, CCCCCCCXLII, CCCCCCCXLIII, CCCCCCCXLIV, CCCCCCCXLV, CCCCCCCXLVI, CCCCCCCXLVII, CCCCCCCXLVIII, CCCCCCCXLIX, CCCCCCCL, CCCCCCCLI, CCCCCCCLII, CCCCCCCLIII, CCCCCCCLIV, CCCCCCCLV, CCCCCCCLVI, CCCCCCCLVII, CCCCCCCLVIII, CCCCCCCLIX, CCCCCCCLX, CCCCCCCLXI, CCCCCCCLXII, CCCCCCCLXIII, CCCCCCCLXIV, CCCCCCCLXV, CCCCCCCLXVI, CCCCCCCLXVII, CCCCCCCLXVIII, CCCCCCCLXIX, CCCCCCCLXX, CCCCCCCLXXI, CCCCCCCLXXII, CCCCCCCLXXIII, CCCCCCCLXXIV, CCCCCCCLXXV, CCCCCCCLXXVI, CCCCCCCLXXVII, CCCCCCCLXXVIII, CCCCCCCLXXIX, CCCCCCCLXXX, CCCCCCCLXXXI, CCCCCCCLXXXII, CCCCCCCLXXXIII, CCCCCCCLXXXIV, CCCCCCCLXXXV, CCCCCCCLXXXVI, CCCCCCCLXXXVII, CCCCCCCLXXXVIII, CCCCCCCLXXXIX, CCCCCCCXC, CCCCCCCXCI, CCCCCCCXCII, CCCCCCCXCIII, CCCCCCCXCIV, CCCCCCCXCV, CCCCCCCXCVI, CCCCCCCXCVII, CCCCCCCXCVIII, CCCCCCCXCIX, CCCCCCCC, CCCCCCCCI, CCCCCCCCII, CCCCCCCCIII, CCCCCCCCIV, CCCCCCCCV, CCCCCCCCVI, CCCCCCCCVII, CCCCCCCCVIII, CCCCCCCCIX, CCCCCCCCX, CCCCCCCCXI, CCCCCCCCXII, CCCCCCCCXIII, CCCCCCCCXIV, CCCCCCCCXV, CCCCCCCCXVI, CCCCCCCCXVII, CCCCCCCCXVIII, CCCCCCCCXIX, CCCCCCCCXX, CCCCCCCCXXI, CCCCCCCCXXII, CCCCCCCCXXIII, CCCCCCCCXXIV, CCCCCCCCXXV, CCCCCCCCXXVI, CCCCCCCCXXVII, CCCCCCCCXXVIII, CCCCCCCCXXIX, CCCCCCCCXXX, CCCCCCCCXXXI, CCCCCCCCXXXII, CCCCCCCCXXXIII, CCCCCCCCXXXIV, CCCCCCCCXXXV, CCCCCCCCXXXVI, CCCCCCCCXXXVII, CCCCCCCCXXXVIII, CCCCCCCCXXXIX, CCCCCCCCXL, CCCCCCCCXLI, CCCCCCCCXLII, CCCCCCCCXLIII, CCCCCCCCXLIV, CCCCCCCCXLV, CCCCCCCCXLVI, CCCCCCCCXLVII, CCCCCCCCXLVIII, CCCCCCCCXLIX, CCCCCCCCL, CCCCCCCCLI, CCCCCCCCLII, CCCCCCCCLIII, CCCCCCCCLIV, CCCCCCCCLV, CCCCCCCCLVI, CCCCCCCCLVII, CCCCCCCCLVIII, CCCCCCCCLIX, CCCCCCCCLX, CCCCCCCCLXI, CCCCCCCCLXII, CCCCCCCCLXIII, CCCCCCCCLXIV, CCCCCCCCLXV, CCCCCCCCLXVI, CCCCCCCCLXVII, CCCCCCCCLXVIII, CCCCCCCCLXIX, CCCCCCCCLXX, CCCCCCCCLXXI, CCCCCCCCLXXII, CCCCCCCCLXXIII, CCCCCCCCLXXIV, CCCCCCCCLXXV, CCCCCCCCLXXVI, CCCCCCCCLXXVII, CCCCCCCCLXXVIII, CCCCCCCCLXXIX, CCCCCCCCLXXX, CCCCCCCCLXXXI, CCCCCCCCLXXXII, CCCCCCCCLXXXIII, CCCCCCCCLXXXIV, CCCCCCCCLXXXV, CCCCCCCCLXXXVI, CCCCCCCCLXXXVII, CCCCCCCCLXXXVIII, CCCCCCCCLXXXIX, CCCCCCCCXC, CCCCCCCCXCI, CCCCCCCCXCII, CCCCCCCCXCIII, CCCCCCCCXCIV, CCCCCCCCXCV, CCCCCCCCXCVI, CCCCCCCCXCVII, CCCCCCCCXCVIII, CCCCCCCCXCIX, CCCCCCCCC, CCCCCCCCCI, CCCCCCCCCII, CCCCCCCCCIII, CCCCCCCCCIV, CCCCCCCCCV, CCCCCCCCCVI, CCCCCCCCCVII, CCCCCCCCCVIII, CCCCCCCCCIX, CCCCCCCCCX, CCCCCCCCCXI, CCCCCCCCCXII, CCCCCCCCCXIII, CCCCCCCCCXIV, CCCCCCCCCXV, CCCCCCCCCXVI, CCCCCCCCCXVII, CCCCCCCCCXVIII, CCCCCCCCCXIX, CCCCCCCCCXX, CCCCCCCCCXXI, CCCCCCCCCXXII, CCCCCCCCCXXIII, CCCCCCCCCXXIV, CCCCCCCCCXXV, CCCCCCCCCXXVI, CCCCCCCCCXXVII, CCCCCCCCCXXVIII, CCCCCCCCCXXIX, CCCCCCCCCXXX, CCCCCCCCCXXXI, CCCCCCCCCXXXII, CCCCCCCCCXXXIII, CCCCCCCCCXXXIV, CCCCCCCCCXXXV, CCCCCCCCCXXXVI, CCCCCCCCCXXXVII, CCCCCCCCCXXXVIII, CCCCCCCCCXXXIX, CCCCCCCCCXL, CCCCCCCCCXLI, CCCCCCCCCXLII, CCCCCCCCCXLIII, CCCCCCCCCXLIV, CCCCCCCCCXLV, CCCCCCCCCXLVI, CCCCCCCCCXLVII, CCCCCCCCCXLVIII, CCCCCCCCCXLIX, CCCCCCCCCL, CCCCCCCCCLI, CCCCCCCCCLII, CCCCCCCCCLIII, CCCCCCCCCLIV, CCCCCCCCCLV, CCCCCCCCCLVI, CCCCCCCCCLVII, CCCCCCCCCLVIII, CCCCCCCCCLIX, CCCCCCCCCLX, CCCCCCCCCLXI, CCCCCCCCCLXII, CCCCCCCCCLXIII, CCCCCCCCCLXIV, CCCCCCCCCLXV, CCCCCCCCCLXVI, CCCCCCCCCLXVII, CCCCCCCCCLXVIII, CCCCCCCCCLXIX, CCCCCCCCCLXX, CCCCCCCCCLXXI, CCCCCCCCCLXXII, CCCCCCCCCLXXIII, CCCCCCCCCLXXIV, CCCCCCCCCLXXV, CCCCCCCCCLXXVI, CCCCCCCCCLXXVII, CCCCCCCCCLXXVIII, CCCCCCCCCLXXIX, CCCCCCCCCLXXX, CCCCCCCCCLXXXI, CCCCCCCCCLXXXII, CCCCCCCCCLXXXIII, CCCCCCCCCLXXXIV, CCCCCCCCCLXXXV, CCCCCCCCCLXXXVI, CCCCCCCCCLXXXVII, CCCCCCCCCLXXXVIII, CCCCCCCCCLXXXIX, CCCCCCCCCXC, CCCCCCCCCXCI, CCCCCCCCCXCII, CCCCCCCCCXCIII, CCCCCCCCCXCIV, CCCCCCCCCXCV, CCCCCCCCCXCVI, CCCCCCCCCXCVII, CCCCCCCCCXCVIII, CCCCCCCCCXCIX, CCCCCCCCCC, CCCCCCCCCCI, CCCCCCCCCCII, CCCCCCCCCCIII, CCCCCCCCCCIV, CCCCCCCCCCV, CCCCCCCCCCVI, CCCCCCCCCCVII, CCCCCCCCCCVIII, CCCCCCCCCCIX, CCCCCCCCCCX, CCCCCCCCCCXI, CCCCCCCCCCXII, CCCCCCCCCCXIII, CCCCCCCCCCXIV, CCCCCCCCCCXV, CCCCCCCCCCXVI, CCCCCCCCCCXVII, CCCCCCCCCCXVIII, CCCCCCCCCCXIX, CCCCCCCCCCXX, CCCCCCCCCCXXI, CCCCCCCCCCXXII, CCCCCCCCCCXXIII, CCCCCCCCCCXXIV, CCCCCCCCCCXXV, CCCCCCCCCCXXVI, CCCCCCCCCCXXVII, CCCCCCCCCCXXVIII, CCCCCCCCCCXXIX, CCCCCCCCCCXXX, CCCCCCCCCCXXXI, CCCCCCCCCCXXXII, CCCCCCCCCCXXXIII, CCCCCCCCCCXXXIV, CCCCCCCCCCXXXV, CCCCCCCCCCXXXVI, CCCCCCCCCCXXXVII, CCCCCCCCCCXXXVIII, CCCCCCCCCCXXXIX, CCCCCCCCCCXL, CCCCCCCCCCXLI, CCCCCCCCCCXLII, CCCCCCCCCCXLIII, CCCCCCCCCCXLIV, CCCCCCCCCCXLV, CCCCCCCCCCXLVI, CCCCCCCCCCXLVII, CCCCCCCCCCXLVIII, CCCCCCCCCCXLIX, CCCCCCCCCCL, CCCCCCCCCCLI, CCCCCCCCCCLII, CCCCCCCCCCLIII, CCCCCCCCCCLIV, CCCCCCCCCCLV, CCCCCCCCCCLVI, CCCCCCCCCCLVII, CCCCCCCCCCLVIII, CCCCCCCCCCLIX, CCCCCCCCCCLX, CCCCCCCCCCLXI, CCCCCCCCCCLXII, CCCCCCCCCCLXIII, CCCCCCCCCCLXIV, CCCCCCCCCCLXV, CCCCCCCCCCLXVI, CCCCCCCCCCLXVII, CCCCCCCCCCLXVIII, CCCCCCCCCCLXIX, CCCCCCCCCCLXX, CCCCCCCCCCLXXI, CCCCCCCCCCLXXII, CCCCCCCCCCLXXIII, CCCCCCCCCCLXXIV, CCCCCCCCCCLXXV, CCCCCCCCCCLXXVI, CCCCCCCCCCLXXVII, CCCCCCCCCCLXXVIII, CCCCCCCCCCLXXIX, CCCCCCCCCCLXXX, CCCCCCCCCCLXXXI, CCCCCCCCCCLXXXII, CCCCCCCCCCLXXXIII, CCCCCCCCCCLXXXIV, CCCCCCCCCCLXXXV, CCCCCCCCCCLXXXVI, CCCCCCCCCCLXXXVII, CCCCCCCCCCLXXXVIII, CCCCCCCCCCLXXXIX, CCCCCCCCCCXC, CCCCCCCCCCXCI, CCCCCCCCCCXCII, CCCCCCCCCCXCIII, CCCCCCCCCCXCIV, CCCCCCCCCCXCV, CCCCCCCCCCXCVI, CCCCCCCCCCXCVII, CCCCCCCCCCXCVIII, CCCCCCCCCCXCIX, CCCCCCCCCCC, CCCCCCCCCCCI, CCCCCCCCCCCII, CCCCCCCCCCCIII, CCCCCCCCCCCIV, CCCCCCCCCCCV, CCCCCCCCCCCVI, CCCCCCCCCCCVII, CCCCCCCCCCCVIII, CCCCCCCCCCCIX, CCCCCCCCCCCX, CCCCCCCCCCCXI, CCCCCCCCCCCXII, CCCCCCCCCCCXIII, CCCCCCCCCCCXIV, CCCCCCCCCCCXV, CCCCCCCCCCCXVI, CCCCCCCCCCCXVII, CCCCCCCCCCCXVIII, CCCCCCCCCCCXIX, CCCCCCCCCCCXX, CCCCCCCCCCCXXI, CCCCCCCCCCCXXII, CCCCCCCCCCCXXIII, CCCCCCCCCCCXXIV, CCCCCCCCCCCXXV, CCCCCCCCCCCXXVI, CCCCCCCCCCCXXVII, CCCCCCCCCCCXXVIII, CCCCCCCCCCCXXIX, CCCCCCCCCCCXXX, CCCCCCCCCCCXXXI, CCCCCCCCCCCXXXII, CCCCCCCCCCCXXXIII, CCCCCCCCCCCXXXIV, CCCCCCCCCCCXXXV, CCCCCCCCCCCXXXVI, CCCCCCCCCCCXXXVII, CCCCCCCCCCCXXXVIII, CCCCCCCCCCCXXXIX, CCCCCCCCCCCXL, CCCCCCCCCCCXLI, CCCCCCCCCCCXLII, CCCCCCCCCCCXLIII, CCCCCCCCCCCXLIV, CCCCCCCCCCCXLV, CCCCCCCCCCCXLVI, CCCCCCCCCCCXLVII, CCCCCCCCCCCXLVIII, CCCCCCCCCCCXLIX, CCCCCCCCCCCL, CCCCCCCCCCCLI, CCCCCCCCCCCLII, CCCCCCCCCCCLIII, CCCCCCCCCCCLIV, CCCCCCCCCCCLV, CCCCCCCCCCCLVI, CCCCCCCCCCCLVII, CCCCCCCCCCCLVIII, CCCCCCCCCCCLIX, CCCCCCCCCCCLX, CCCCCCCCCCCLXI, CCCCCCCCCCCLXII, CCCCCCCCCCCLXIII, CCCCCCCCCCCLXIV, CCCCCCCCCCCLXV, CCCCCCCCCCCLXVI, CCCCCCCCCCCLXVII, CCCCCCCCCCCLXVIII, CCCCCCCCCCCLXIX, CCCCCCCCCCCLXX, CCCCCCCCCCCLXXI, CCCCCCCCCCCLXXII, CCCCCCCCCCCLXXIII, CCCCCCCCCCCLXXIV, CCCCCCCCCCCLXXV, CCCCCCCCCCCLXXVI, CCCCCCCCCCCLXXVII, CCCCCCCCCCCLXXVIII, CCCCCCCCCCCLXXIX, CCCCCCCCCCCLXXX, CCCCCCCCCCCLXXXI, CCCCCCCCCCCLXXXII, CCCCCCCCCCCLXXXIII, CCCCCCCCCCCLXXXIV, CCCCCCCCCCCLXXXV, CCCCCCCCCCCLXXXVI, CCCCCCCCCCCLXXXVII, CCCCCCCCCCCLXXXVIII, CCCCCCCCCCCLXXXIX, CCCCCCCCCCCXC, CCCCCCCCCCCXCI, CCCCCCCCCCCXCII, CCCCCCCCCCCXCIII, CCCCCCCCCCCXCIV, CCCCCCCCCCCXCV, CCCCCCCCCCCXCVI, CCCCCCCCCCCXCVII, CCCCCCCCCCCXCVIII, CCCCCCCCCCCXCIX, CCCCCCCCCCCC, CCCCCCCCCCCCI, CCCCCCCCCCCCII, CCCCCCCCCCCCIII, CCCCCCCCCCCCIV, CCCCCCCCCCCCV, CCCCCCCCCCCCVI, CCCCCCCCCCCCVII, CCCCCCCCCCCCVIII, CCCCCCCCCCCCIX, CCCCCCCCCCCCX, CCCCCCCCCCCCXI, CCCCCCCCCCCCXII, CCCCCCCCCCCCXIII, CCCCCCCCCCCCXIV, CCCCCCCCCCCCXV, CCCCCCCCCCCCXVI, CCCCCCCCCCCCXVII, CCCCCCCCCCCCXVIII, CCCCCCCCCCCCXIX, CCCCCCCCCCCCXX, CCCCCCCCCCCCXXI, CCCCCCCCCCCCXXII, CCCCCCCCCCCCXXIII, CCCCCCCCCCCCXXIV, CCCCCCCCCCCCXXV, CCCCCCCCCCCCXXVI, CCCCCCCCCCCCXXVII, CCCCCCCCCCCCXXVIII, CCCCCCCCCCCCXXIX, CCCCCCCCCCCCXXX, CCCCCCCCCCCCXXXI, CCCCCCCCCCCCXXXII, CCCCCCCCCCCCXXXIII, CCCCCCCCCCCCXXXIV, CCCCCCCCCCCCXXXV, CCCCCCCCCCCCXXXVI, CCCCCCCCCCCCXXXVII, CCCCCCCCCCCCXXXVIII, CCCCCCCCCCCCXXXIX, CCCCCCCCCCCCXL, CCCCCCCCCCCCXLI, CCCCCCCCCCCCXLII, CCCCCCCCCCCCXLIII, CCCCCCCCCCCCXLIV, CCCCCCCCCCCCXLV, CCCCCCCCCCCCXLVI, CCCCCCCCCCCCXLVII, CCCCCCCCCCCCXLVIII, CCCCCCCCCCCCXLIX, CCCCCCCCCCCCL, CCCCCCCCCCCCLI, CCCCCCCCCCCCLII, CCCCCCCCCCCCLIII, CCCCCCCCCCCCLIV, CCCCCCCCCCCCLV, CCCCCCCCCCCCLVI, CCCCCCCCCCCCLVII, CCCCCCCCCCCCLVIII, CCCCCCCCCCCCLIX, CCCCCCCCCCCCLX, CCCCCCCCCCCCLXI, CCCCCCCCCCCCLXII, CCCCCCCCCCCCLXIII, CCCCCCCCCCCCLXIV, CCCCCCCCCCCCLXV, CCCCCCCCCCCCLXVI, CCCCCCCCCCCCLXVII, CCCCCCCCCCCCLXVIII, CCCCCCCCCCCCLXIX, CCCCCCCCCCCCLXX, CCCCCCCCCCCCLXXI, CCCCCCCCCCCCLXXII, CCCCCCCCCCCCLXXIII, CCCCCCCCCCCCLXXIV, CCCCCCCCCCCCLXXV, CCCCCCCCCCCCLXXVI, CCCCCCCCCCCCLXXVII, CCCCCCCCCCCCLXXVIII, CCCCCCCCCCCCLXXIX, CCCCCCCCCCCCLXXX, CCCCCCCCCCCCLXXXI, CCCCCCCCCCCCLXXXII, CCCCCCCCCCCCLXXXIII, CCCCCCCCCCCCLXXXIV, CCCCCCCCCCCCLXXXV, CCCCCCCCCCCCLXXXVI, CCCCCCCCCCCCLXXXVII, CCCCCCCCCCCCLXXXVIII, CCCCCCCCCCCCLXXXIX, CCCCCCCCCCCCXC, CCCCCCCCCCCCXCI, CCCCCCCCCCCCXCII, CCCCCCCCCCCCXCIII, CCCCCCCCCCCCXCIV, CCCCCCCCCCCCXCV, CCCCCCCCCCCCXCVI, CCCCCCCCCCCCXCVII, CCCCCCCCCCCCXCVIII, CCCCCCCCCCCCXCIX, CCCCCCCCCCCCC, CCCCCCCCCCCCCI, CCCCCCCCCCCCCII, CCCCCCCCCCCCCIII, CCCCCCCCCCCCCIV, CCCCCCCCCCCCCV, CCCCCCCCCCCCCVI, CCCCCCCCCCCCCVII, CCCCCCCCCCCCCVIII, CCCCCCCCCCCCCIX, CCCCCCCCCCCCCX, CCCCCCCCCCCCCXI, CCCCCCCCCCCCCXII, CCCCCCCCCCCCCXIII, CCCCCCCCCCCCCXIV, CCCCCCCCCCCCCXV, CCCCCCCCCCCCCXVI, CCCCCCCCCCCCCXVII, CCCCCCCCCCCCCXVIII, CCCCCCCCCCCCCXIX, CCCCCCCCCCCCCXX, CCCCCCCCCCCCCXXI, CCCCCCCCCCCCCXXII, CCCCCCCCCCCCCXXIII, CCCCCCCCCCCCCXXIV, CCCCCCCCCCCCCXXV, CCCCCCCCCCCCCXXVI, CCCCCCCCCCCCCXXVII, CCCCCCCCCCCCCXXVIII, CCCCCCCCCCCCCXXIX, CCCCCCCCCCCCCXXX, CCCCCCCCCCCCCXXXI, CCCC