Contacto:
443 725 5482

CASAS EN VENTA EN JESÚS DEL MONTE

•Misión de la Montaña•

Precio desde: $4,934,000.-
Terreno: 160 m2

Prototipos

✦**Rubí**
$4,934,000.-
Construcción: 187.83 m2
Planta baja: Sala (con doble altura), comedor, cocina integral, 1 recámara (con vestidor y baño completo), área de lavado, 1/2 baño, jardín, y cochera para 2 autos.
Planta alta: Sala de TV, y 2 recámaras (cada una con baño completo).

✦**Rubí + Roof**
$6,261,000.-
Construcción: 238.88 m2

✦**Cuarzo**
$5,254,000.-
Construcción: 200 m2
Planta baja: Sala, comedor, cocina integral, 1 recámara, 1 baño completo, patio de servicio, jardín, y cochera para 2 autos.
Planta alta: 3 recámaras (todas con baño). Recámara principal con vestidor.

Amenidades:
Vigilancia 24/7.
Accesos controlados.
Áreas verdes.

CASAS EN VENTA EN JESÚS DEL MONTE

Amenidades:
Barda perimetral.
Construcción tradicional.

En la zona encontrarás:
Trotapistas rodeadas de vegetación.
Áreas verdes.
Plaza comercial.
Hospital.
Supermercado.
Restaurantes.
Escuelas (desde preescolar hasta universidades).
Campo de golf.
Club deportivo.
Gimnasios.

Sku: 1071

Ubicación
A 5 minutos
de la glorieta Juan Pablo II
PASEO
ALTOZANO
HOSPITAL
ANGELES
Walmart
Glorieta
Juan Pablo II
PEMEX
Misión Montaña
OXXO
Miguel Hidalgo
José María Morelos
José María Morelos
AV. Montaña Monarca
Tecnológico
de Monterrey

MODELO *Rubí*

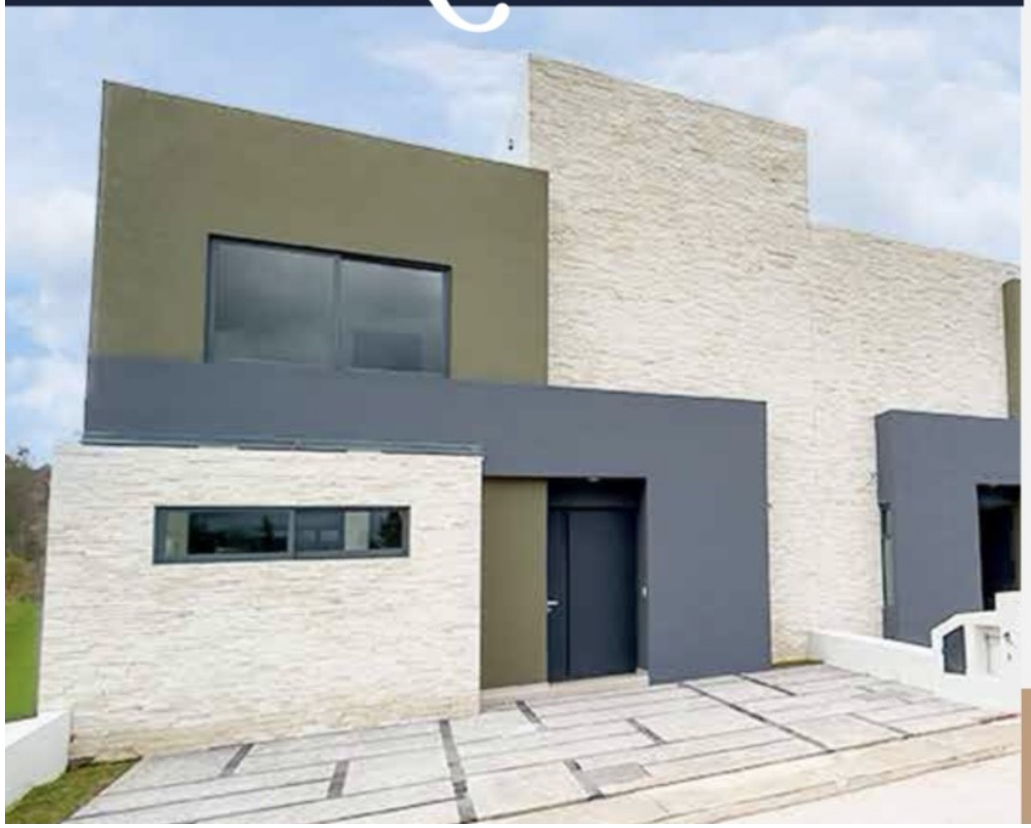

CUENTA CON:

- 3 recámaras **(recámara principal en planta baja)**
- Cocina integral
- Estancia - comedor
- 3 y 2 1/2 baños
- Jardín
- Sala de tv **(en planta alta)**
- Área de lavado
- Estacionamiento 2 autos

MEDIDAS

-238m^2 de construcción
-Terreno 8 x 20 m

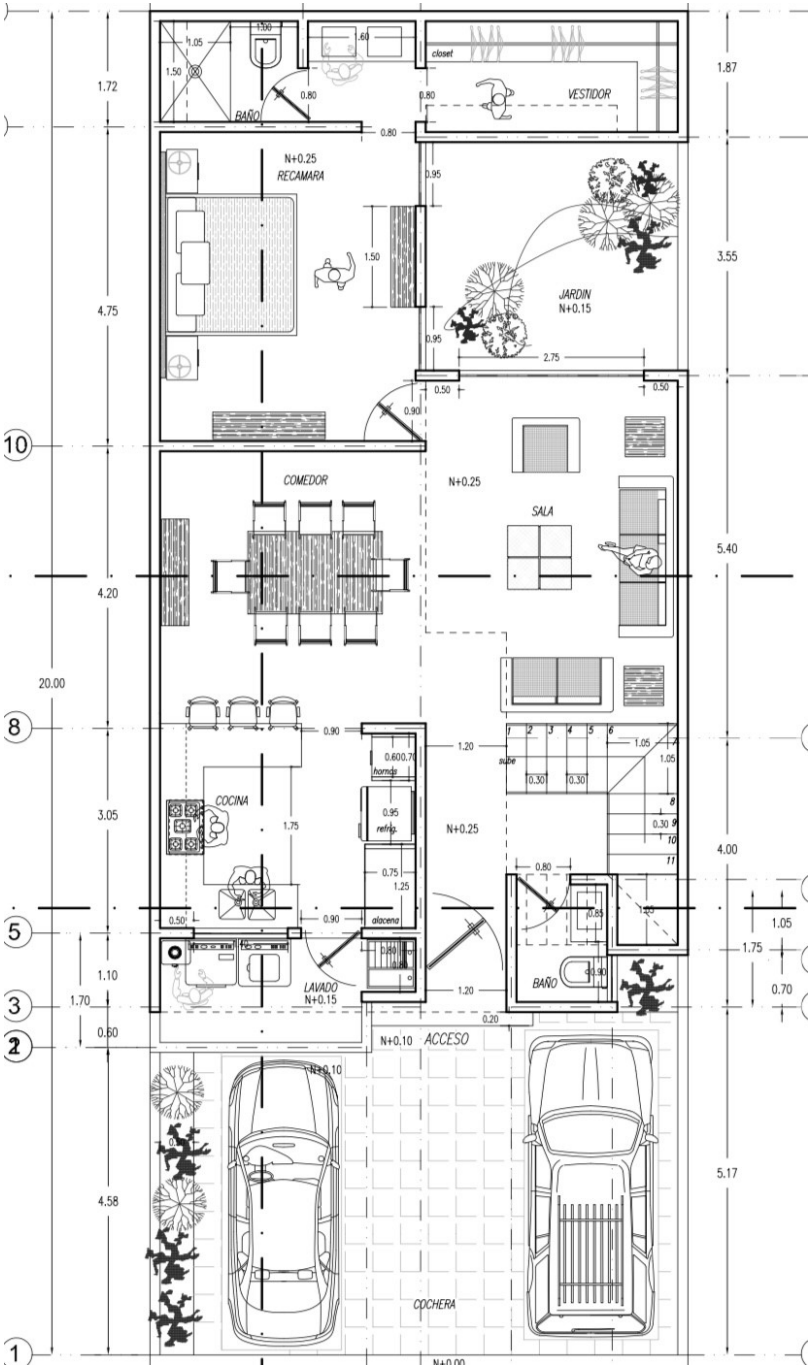
BAÑO
closet
VESTIDOR
N+0.25
RECAMARA
JARDIN
N+0.15
COMEDOR
N+0.25
SALA
COCINA
horno
refri
N+0.25
alacena
LAVADO
N+0.15
BAÑO
N+0.10
ACCESO
COCHERA
20.00
1.72
4.75
4.20
3.05
1.10
1.70
0.60
4.58
1.87
3.55
5.40
4.00
1.75
0.70
5.17
10
8
5
3
2
1

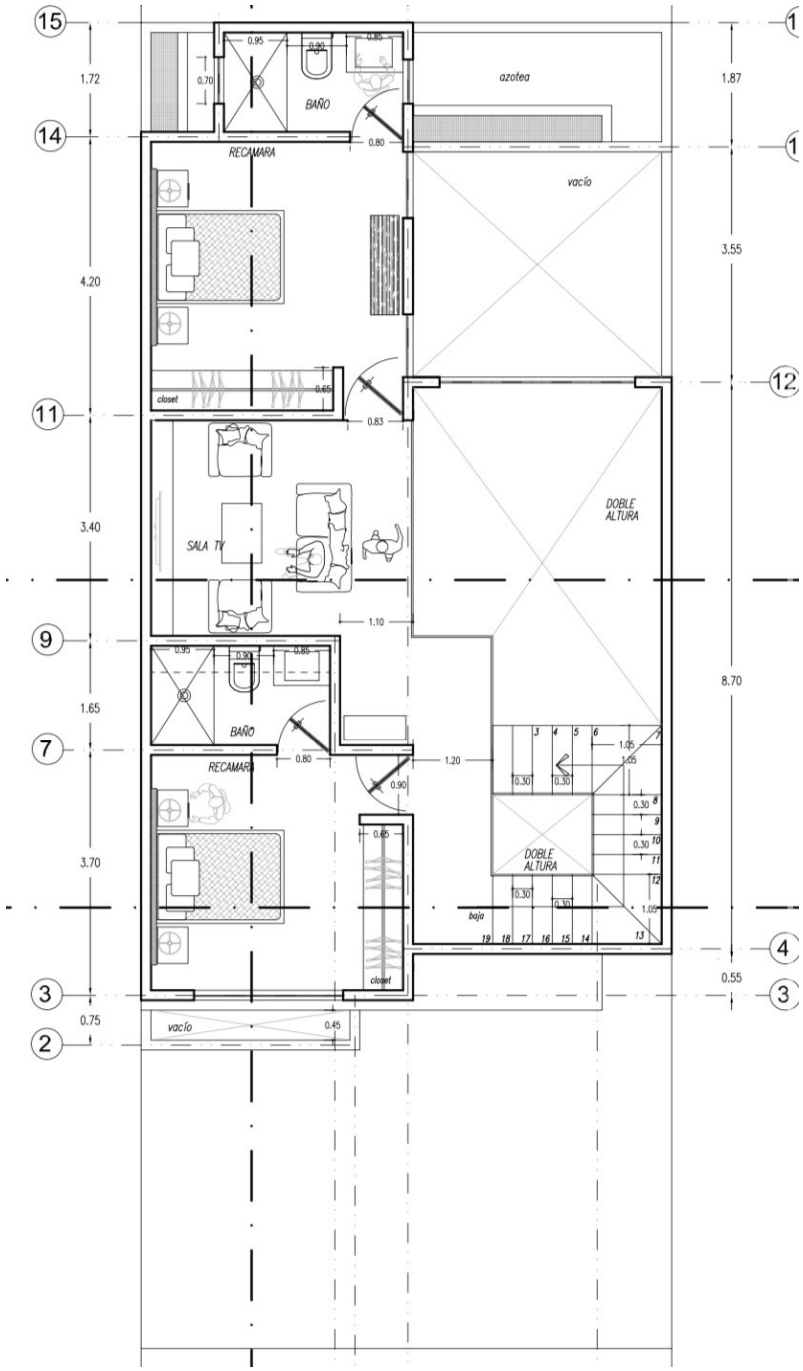
azotea
BAÑO
RECAMARA
vacío
closet
SALA TV
DOBLE ALTURA
BAÑO
RECAMARA
DOBLE ALTURA
bajo
closet
vacío

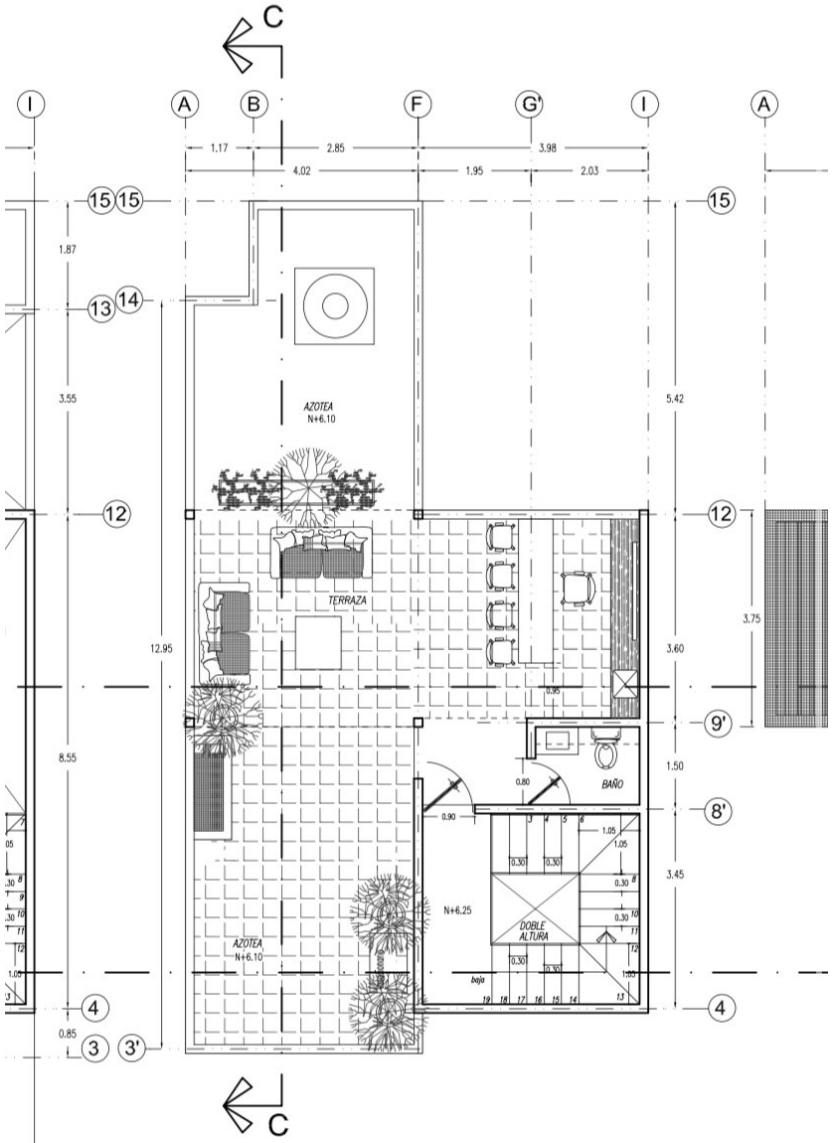

PLANTA 3er.nivel /azotea

ESCALA 1:50

MODELO *Cuarzo*

CUENTA CON:

- 4 recámaras
- Cocina Integral
- Estancia - comedor
- 4 Baños
- Jardín
- Patio de servicio
- Estacionamiento 2 autos

MEDIDAS

-200m² de construcción
-Terreno 8 x 20 m

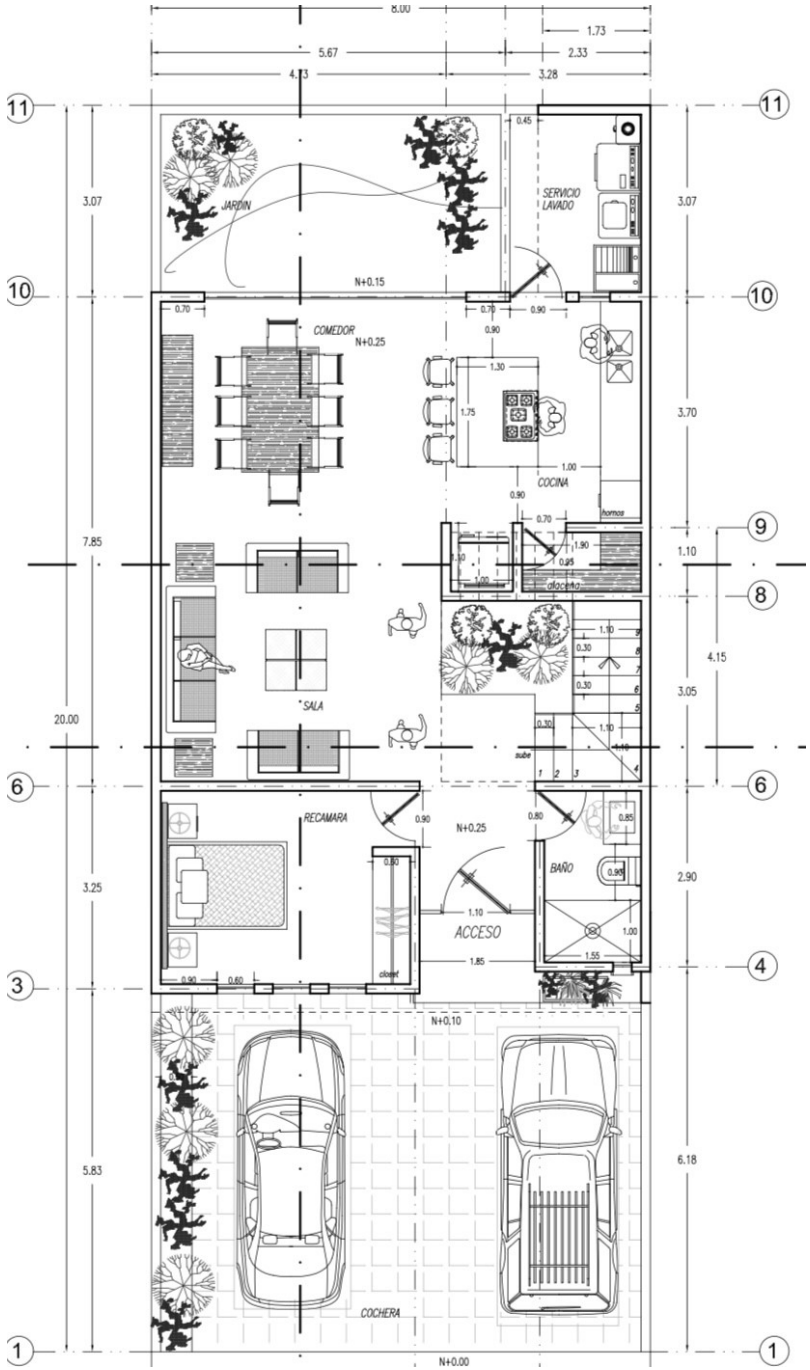
JARDIN
SERVICIO LAVADO
COMEDOR
COCINA
SALA
RECAMARA
BAÑO
ACCESO
COCHERA
N+0.15
N+0.25
N+0.10
N+0.00
8.00
5.67
2.33
1.73
4.13
3.28
3.07
7.85
20.00
3.25
5.83
3.70
1.10
4.15
3.05
2.90
6.18

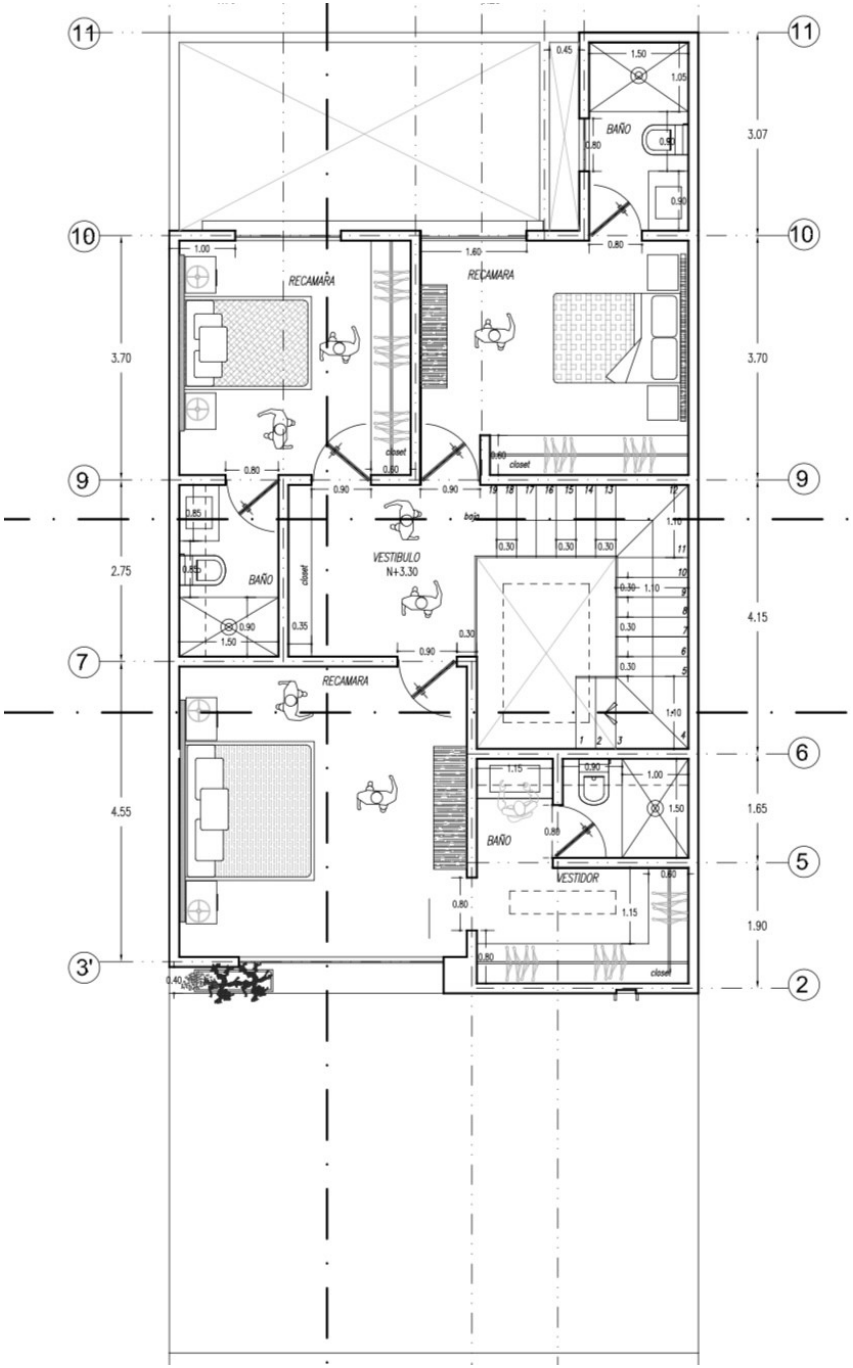
RECAMARA
RECAMARA
BAÑO
VESTIBULO
N+3.30
BAÑO
RECAMARA
BAÑO
VESTIDOR
closet
baja

Amenidades

Vigilancia 24/7

Barda perimetral

Accesos controlados

Construcción tradicional

Áreas verdes

Sembrado

Simbología:

- JADE
- ZAFIRO
- RUBI
- RUBI CON ROOF
- CUARZO

*Cuota de mantenimiento **$1,150**

Precios

Casas disponibles: Misión de la Montaña
Fecha: 11 de julio de 2025
Contacto: (443) 386 3670

Prototipo	m^2 de terreno	m^2 de construcción	Sala/Cocina/ Comedor/Área de Servicio/Jardín con Terraza/Estacionamiento para 2 vehículos	Habitaciones	Baños	Sala Tv	Estudio	Precio	Casas disponibles
Zafiro	160	198	X	3	3½	-	-	$4,802,000.00	2
Jade	160	180	X	3	2½	-	-	$4,370,000.00	1
Rubí	160	187.83	X	3	3½	X	-	$4,933,580.00	4
Rubí con roof	160	238.88	X	3	3½	X	-	$6,260,880.00	1
Cuarzo	160	200.15	X	4	4	-	X	$5,253,900.00	4