

Casa en Venta

El Colli - Tancitaro Residencial 12



A 10 min de Plaza la Perla



TERRENO: 113 M2

CONSTRUCCIÓN: 170.5 M2

NIVELES: 2

Precio: \$6,650,000.00

Mtto: \$300.00

DIRECCIÓN

Calle Volcán Tancitaro # 2198

Colli Urbano, Zapopan, Jalisco.

Entre Volcán Paricutin y Volcán Popocatepetl

1025

Circuito Medas 365

(33) 2916 1077

Código: EB-TN2493

guardiacuspide@sierraprovidencia.com

DESCRIPCIÓN DE LAS ÁREAS

Edad: A Estrenar
Frente: 7 m
Fondo: 16 m

Planta baja

- Cochera para 2 autos
- Sala
- Comedor
- Terraza
- Cuarto de lavado
- Medio baño
- Cocina

Segundo nivel

- Recámara principal con un walking clóset, vestidor y baño completo
- Recámara secundaria con clóset
- Recámara secundaria con vestidor y balcón
- Baño completo compartido

SERVICIOS DE LA ZONA

- Tiendas de conveniencia
- Supermercados
- Centros comerciales
- Escuelas, colegios y universidades
- Zona de restaurantes
- Bancos
- Hospitales

ACABADOS E INSTALACIONES

- Muebles de baño de granito con espejo de madera nogal
- Cocina equipada con parrilla, campana y tarja
- Escaleras vestida de granito con cristal templado
- Puerta de ingreso con diseño contemporaneo y chapa digital
- Barra de cocina nogal con granito negro
- Recámara secundaria con vestidor y balcón interior
- Aluminio negro en ventanas
- Granito en cocina y baños

DESCRIPCIÓN DE LA PROPIEDAD

Hermosa casa en venta ubicada en Colli, Tancítaro Residencial, ideal para quienes buscan comodidad, estilo y excelente ubicación. Con un terreno de 113 m² y una construcción de 170.50 m², esta propiedad de dos niveles ofrece espacios funcionales y acabados de alta calidad. En planta baja encontrarás cochera para 2 autos, amplia sala, comedor, terraza, cuarto de lavado, medio baño y moderna cocina equipada con parrilla, campana y tarja. En la planta alta, la recámara principal cuenta con walking clóset, vestidor y baño completo. Además, hay una recámara secundaria con clóset y otra con vestidor, balcón y un baño completo compartido.

Los acabados incluyen muebles de baño de granito, espejos en madera de nogal y escaleras con granito y cristal templado. La casa se encuentra en una zona privilegiada, cercana a tiendas de conveniencia, supermercados, centros comerciales, escuelas, universidades, restaurantes, bancos y hospitales.

¡Una excelente opción para vivir con confort y plusvalía!

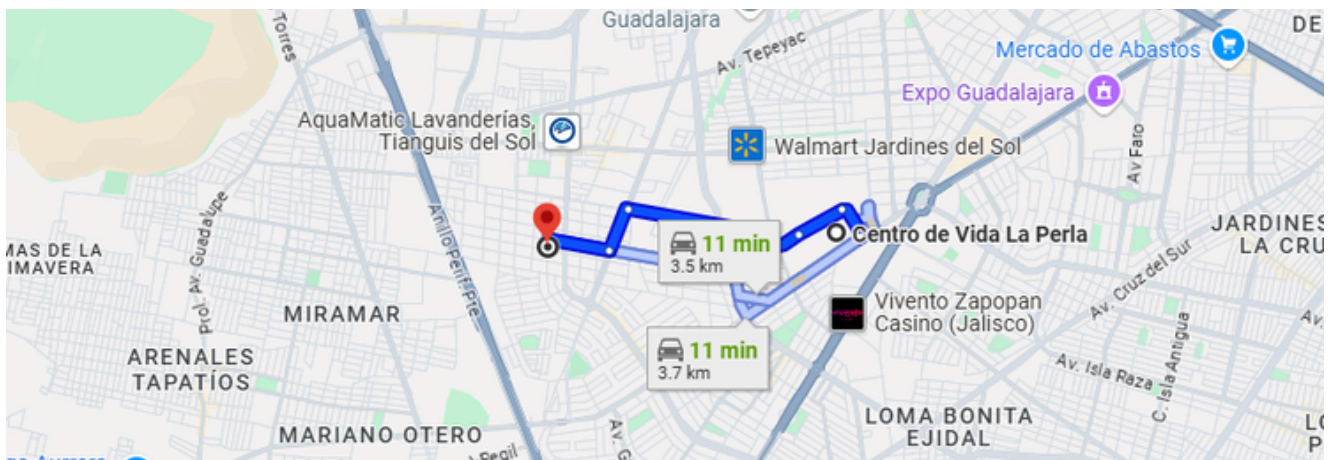

<https://maps.app.goo.gl/qqX2FM1jKSntgDva8>

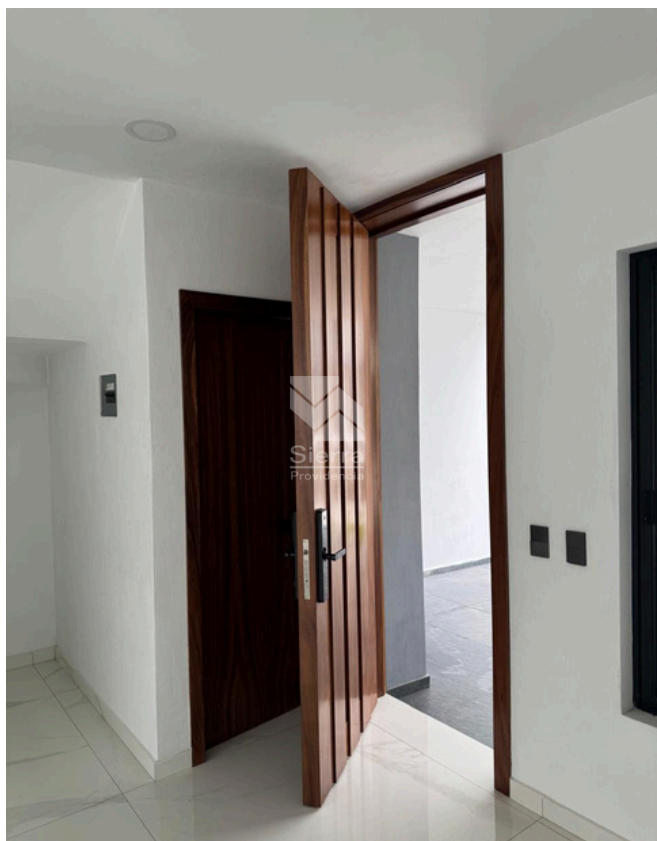

INGRESO CASA



MEDIO BAÑO



SALA - COMEDOR



PATIO



ÁREA DE LAVADO



COCINA



ESCALERAS

1025

Circuito Medas 365

(33) 2916 1077

Código: EB-TN2493

guardiacuspide@sierraprovidencia.com



RECÁMARA PRINCIPAL



RECÁMARA PRINCIPAL



WALKING CLÓSET RECÁMARA PRINCIPAL



WALKING CLÓSET RECÁMARA PRINCIPAL



BAÑO RECÁMARA PRINCIPAL



RECÁMARA SECUNDARIA



WALKING CLÓSET RECÁMARA SECUNDARIA



RECÁMARA SECUNDARIA

1025

Circuito Medas 365

(33) 2916 1077

Código: EB-TN2493

guardiacuspide@sierraprovidencia.com



CLÓSET RECÁMARA SECUNDARIA



BAÑO COMPARTIDO



COTO



VIALIDAD COTO



CONTACTO



(33) 2916 1077



(33) 2306 7052



guardiacuspide@sierraprovidencia.com



Circuito Medas No. 365,
Col. Altamira 45160,
Zapopan, Jalisco, México