

Casa en Venta

El Colli - Tancitaro Residencial 1



A 10 min de Plaza la Perla



TERRENO: 113 M2

CONSTRUCCIÓN: 174.35 M2

NIVELES: 2

Precio : \$6,750,000.00

Mtto: \$300.00

DIRECCIÓN

Calle Volcán Tancitaro # 2198

Colli Urbano, Zapopan, Jalisco.

Entre Volcán Paricutin y Volcán Popocatepetl

1025

Circuito Medas 365

(33) 2916 1077

Código: EB-TN2459

guardiacuspide@sierraprovidencia.com

DESCRIPCIÓN DE LAS ÁREAS

Edad: A Estrenar
Frente: 7 m
Fondo: 16 m

Planta baja

- Cochera para 2 autos
- Sala
- Comedor
- Terraza
- Cuarto de lavado
- Medio baño
- Cocina

Segundo nivel

- Recámara principal con un walking clóset, vestidor y baño completo
- Recámara secundaria con clóset
- Recámara secundaria con vestidor y balcón
- Baño completo compartido

SERVICIOS DE LA ZONA

- Tiendas de conveniencia
- Supermercados
- Centros comerciales
- Escuelas, colegios y universidades
- Zona de restaurantes
- Bancos
- Hospitales

ACABADOS E INSTALACIONES

- Muebles de baño de granito con espejo de madera parota
- Cocina equipada con parrilla, campana y tarja
- Escaleras vestida de granito con cristal templado
- Puerta de ingreso de parota
- Isla de cocina de parota
- Recámara secundaria con vestidor y balcón
- Aluminio negro en ventanas

DESCRIPCIÓN DE LA PROPIEDAD

Hermosa casa en venta ubicada en Colli, Tancítaro Residencial, ideal para quienes buscan comodidad, estilo y excelente ubicación. Con un terreno de 113 m² y una construcción de 174.35 m², esta propiedad de dos niveles ofrece espacios funcionales y acabados de alta calidad. En planta baja encontrarás cochera para 2 autos, amplia sala, comedor, terraza, cuarto de lavado, medio baño y moderna cocina equipada con estufa, campana y tarja. En la planta alta, la recámara principal cuenta con walking clóset, vestidor y baño completo. Además, hay una recámara secundaria con clóset y otra con vestidor, balcón y un baño completo compartido.

Los acabados incluyen muebles de baño de granito, espejos en madera de nogal y escaleras con granito y cristal templado. La casa se encuentra en una zona privilegiada, cercana a tiendas de conveniencia, supermercados, centros comerciales, escuelas, universidades, restaurantes, bancos y hospitales.

¡Una excelente opción para vivir con confort y plusvalía!

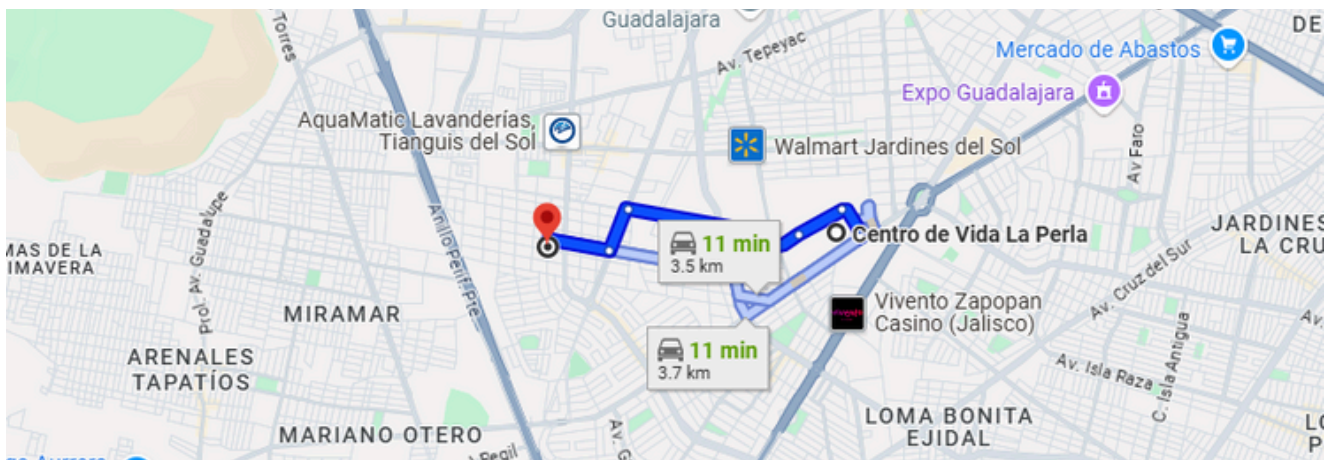

<https://maps.app.goo.gl/qgX2FM1jKSntgDva8>

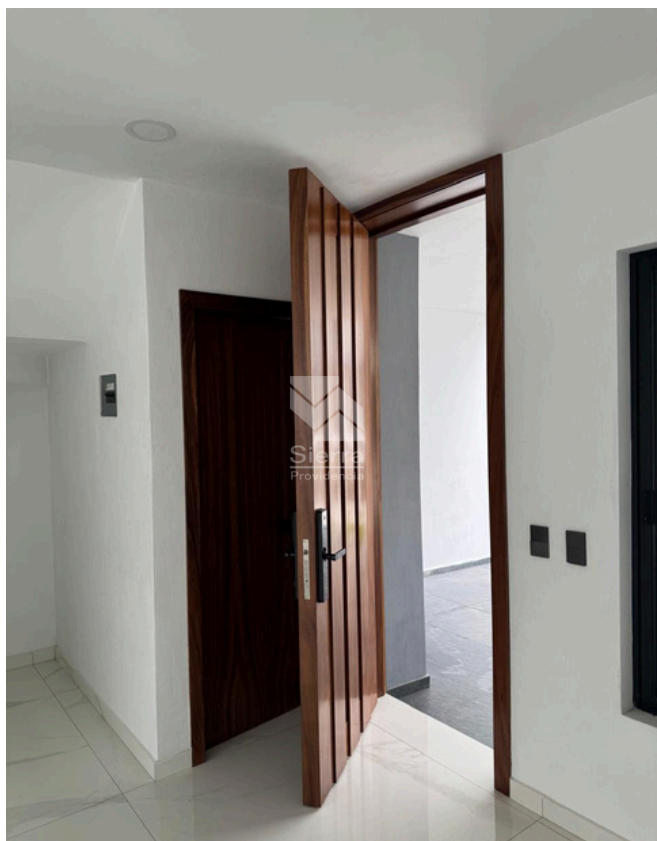

INGRESO CASA



MEDIO BAÑO



SALA - COMEDOR



SALA - COMEDOR

1025

Circuito Medas 365

(33) 2916 1077

Código: EB-TN2459

guardiacuspide@sierraprovidencia.com



PATIO



ÁREA DE LAVADO



COCINA



ESCALERAS

1025

Circuito Medas 365

(33) 2916 1077

Código: EB-TN2459

guardiacuspide@sierraprovidencia.com



RECÁMARA PRINCIPAL



RECÁMARA PRINCIPAL



WALKING CLÓSET RECÁMARA PRINCIPAL



WALKING CLÓSET RECÁMARA PRINCIPAL

1025

Circuito Medas 365

(33) 2916 1077

Código: EB-TN2459

guardiacuspide@sierraprovidencia.com



BAÑO RECÁMARA PRINCIPAL



RECÁMARA SECUNDARIA



WALKING CLÓSET RECÁMARA SECUNDARIA



RECÁMARA SECUNDARIA

1025

Circuito Medas 365

(33) 2916 1077

Código: EB-TN2459

guardiacuspide@sierraprovidencia.com



CLÓSET RECÁMARA SECUNDARIA



BAÑO COMPARTIDO



COTO

1025

Circuito Medas 365

(33) 2916 1077

Código: EB-TN2459

guardiacuspide@sierraprovidencia.com



VIALIDAD COTO



CONTACTO



(33) 2916 1077



(33) 2306 7052



guardiacuspide@sierraprovidencia.com



Circuito Medas No. 365,
Col. Altamira 45160,
Zapopan, Jalisco, México