

Casa en Venta

La Primavera - Diana Natura Residencial L23



A 7 min de Technology Park



TERRENO: 1076 M2
CONSTRUCCIÓN: 515 M2
NIVELES: 2

Precio: \$16,900,000.00

DIRECCIÓN

Via gotas de Lluvia Oriente L23
La Venta del Astillero, Zapopan, Jalisco.
Gran Via Luz de La Luna y Via Gotas de Lluvia Nte

0226

Circuito Medas 365

(33) 2952 5470

Código: EB-TE4004

guardiaeverest@sierraprovidencia.com

DESCRIPCIÓN DE LAS ÁREAS

Edad: 3 años

Frente: 36 m

Fondo: 30 m

Planta baja

- Cochera techada para 6 autos
- 2 Recámaras con baño completo cada una y clóset
- Área de estudio
- Medio baño
- Sala
- Comedor
- Cocina
- Terraza
- Jardín
- Área de lavado

Segundo nivel

- Recámara principal con baño completo, balcón, clóset y jacuzzi
- 3 Recámaras secundarias con baño completo, balcón y clóset
- Área de lavado
- Sala de TV

DESCRIPCIÓN DE LA PROPIEDAD

En venta hermosa residencia ubicada en Diana Natura Residencial, La Primavera, con un terreno de 1,076 m² y 515 m² de construcción distribuidos en dos niveles.

En planta baja cuenta con cochera techada para seis autos, dos recámaras con baño completo y clóset, área de estudio, medio baño, sala, comedor, cocina con isla de cuarzo, terraza, amplio jardín y área de lavado. En el segundo nivel se encuentra la recámara principal con baño completo, clóset, jacuzzi y balcón, además de tres recámaras secundarias con baño, clóset y balcón, sala de TV y otra área de lavado. Destacan sus acabados de doble altura, chimenea moderna y carpintería en madera.

Dentro del fraccionamiento se puede disfrutar de alberca, casa club, canchas de fútbol y baloncesto, juegos infantiles y caseta de seguridad. Ubicada en una zona privilegiada con acceso a tiendas de conveniencia, supermercados, escuelas, bancos y hospitales.

Ideal para quienes buscan confort, exclusividad y contacto con la naturaleza.



<https://maps.app.goo.gl/wpg1DvtpEe76s7wu9>

AREAS COMUNES

- Alberca
- Cancha de Futbol - Cancha de Baloncesto
- Casa club
- Juegos infantiles
- Caseta de seguridad

SERVICIOS DE LA ZONA

- Tiendas de conveniencia
- Supermercados
- Escuelas
- Bancos
- Hospitales

ACABADOS E INSTALACIONES

- Doble altura
- Muebles y clósets de madera
- Isla de cocina de cuarzo
- Chimenea moderna



FACHADA



FACHADA LATERAL

0226

Circuito Medas 365

(33) 2952 5470

Código: EB-TE4004

guardiaeverest@sierraprovidencia.com

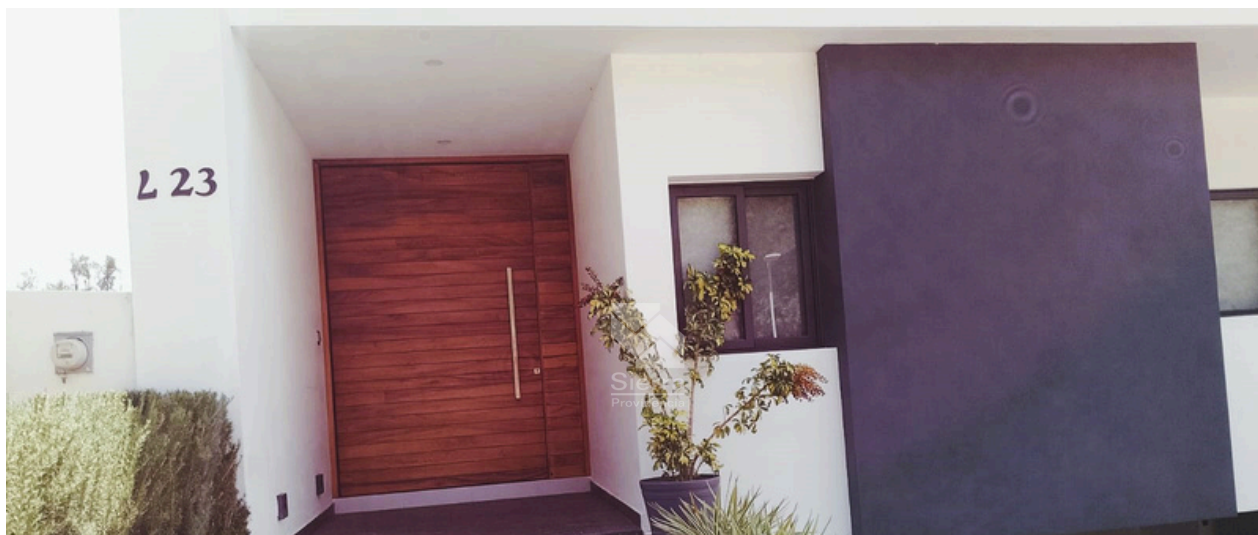

INGRESO



INGRESO DISTRIBUCIÓN



SALA



COCINA



COCINA



BAÑO INGRESO

0226

Circuito Medas 365

(33) 2952 5470

Código: EB-TE4004

guardiaeverest@sierraprovidencia.com

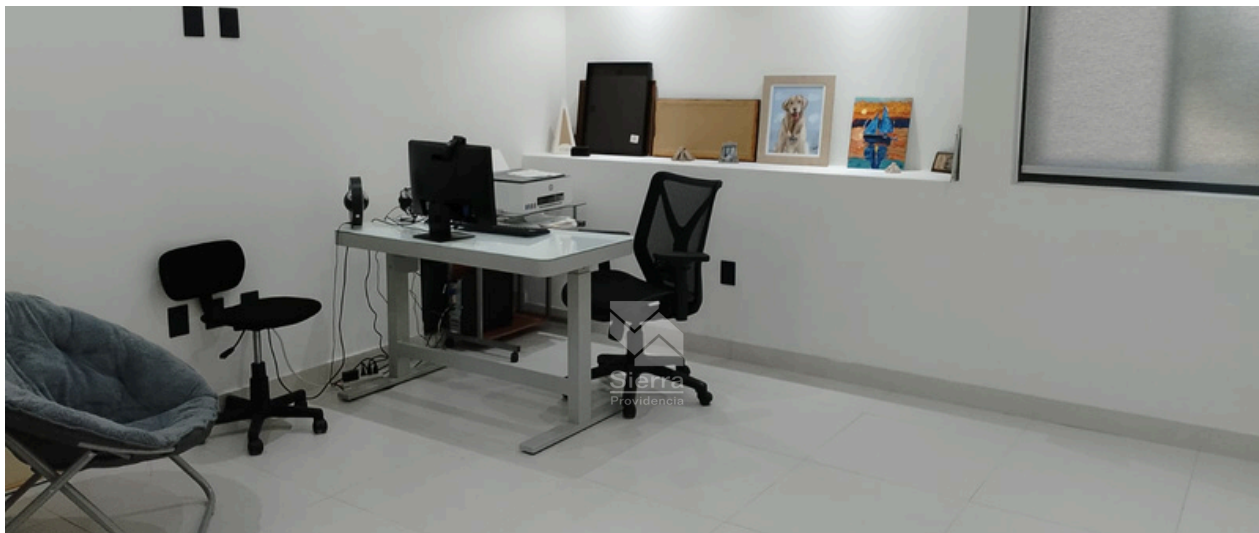

ÁREA DE ESTUDIO



SALA DE TV



SALIDA A TERRAZA

0226

Circuito Medas 365

(33) 2952 5470

Código: EB-TE4004

guardiaeverest@sierraprovidencia.com



JARDÍN

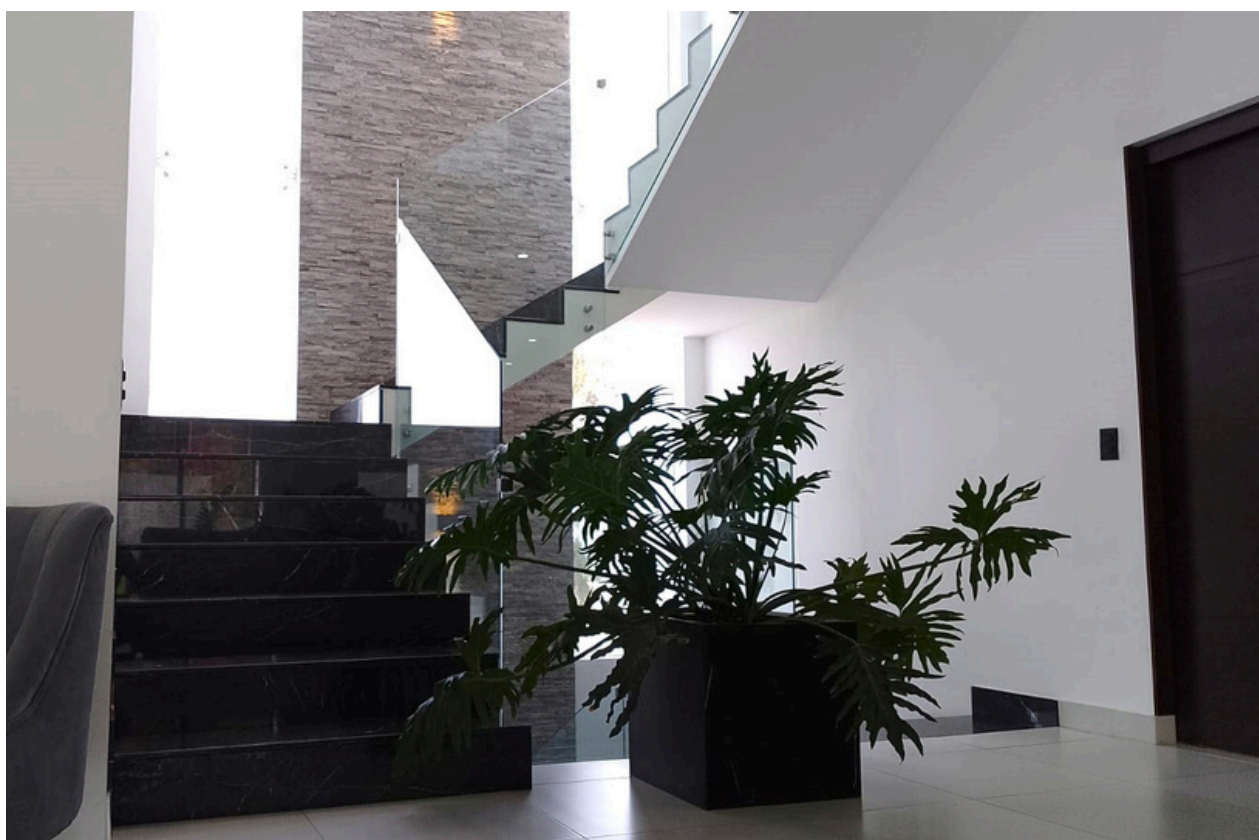

DISTRIBUCIÓN - ESCALERAS

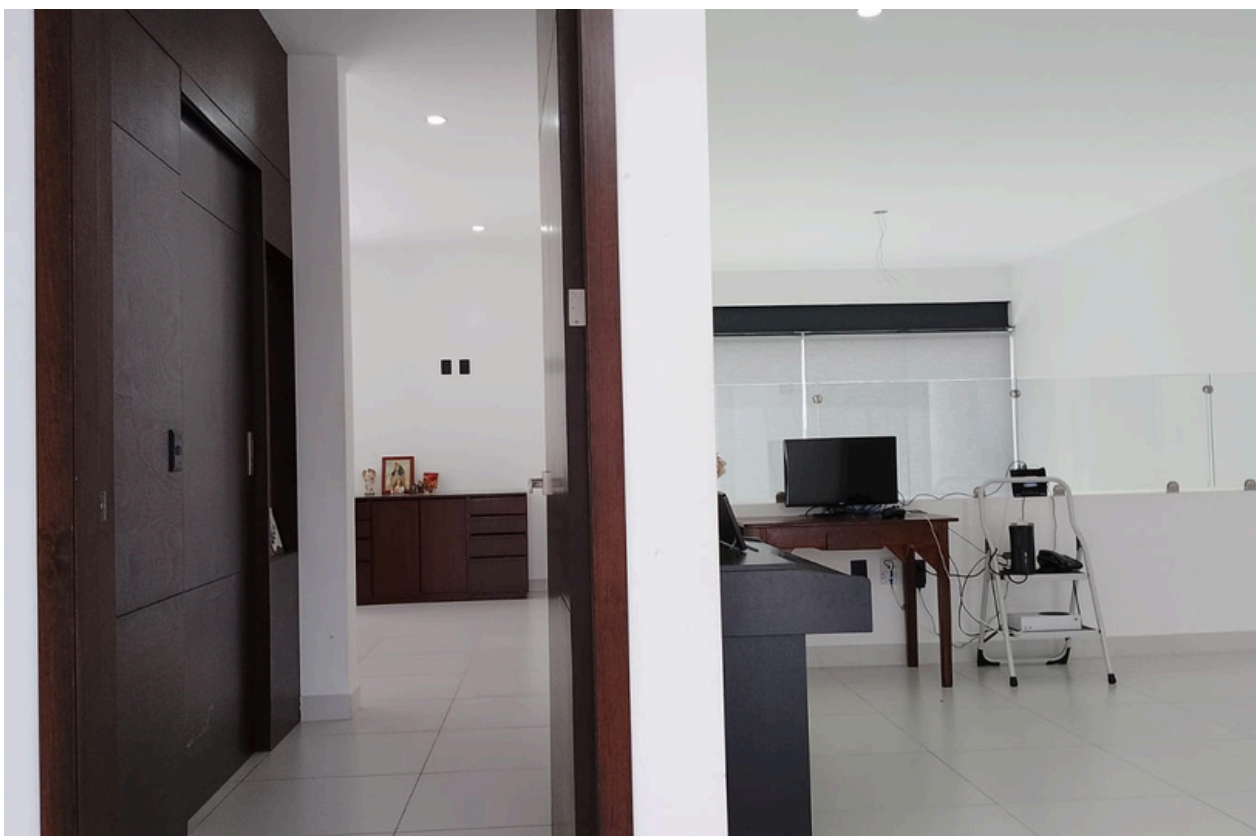

PASILLO A RECÁMARA PRINCIPAL



RECÁMARA PRINCIPAL



VESTIDOR RECÁMARA PRINCIPAL



BAÑO RECÁMARA PRINCIPAL



RECÁMARA SECUNDARIA



BAÑO RECÁMARA SECUNDARIA

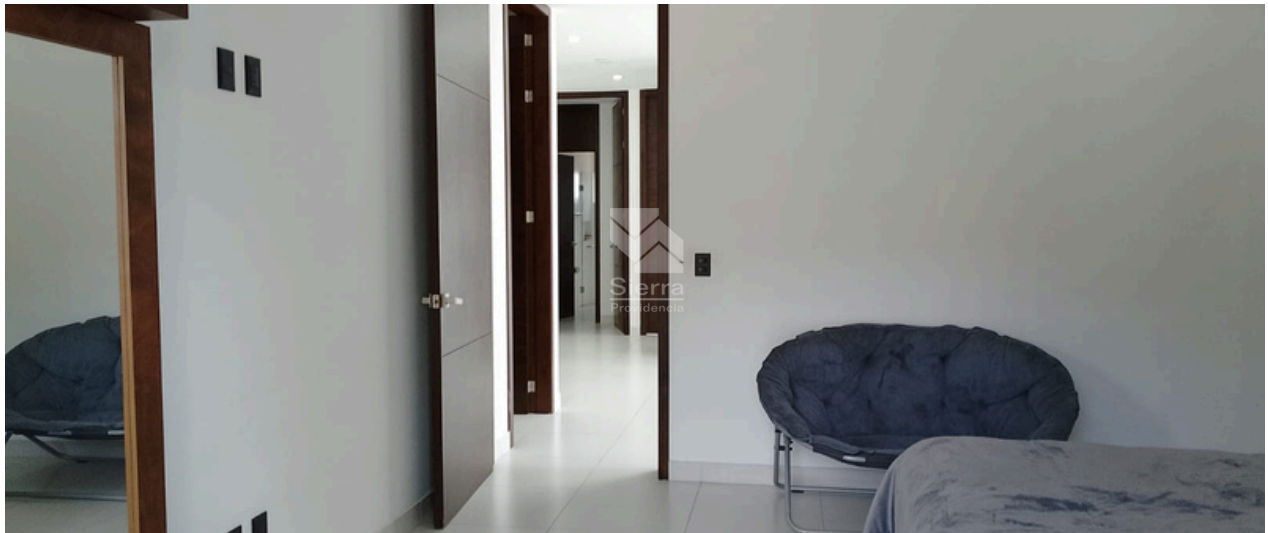

RECÁMARA SECUNDARIA



BAÑO - VESTIDOR RECÁMARA SECUNDARIA



RECÁMARA SECUNDARIA



BAÑO RECÁMARA SECUNDARIA



RECÁMARA SECUNDARIA

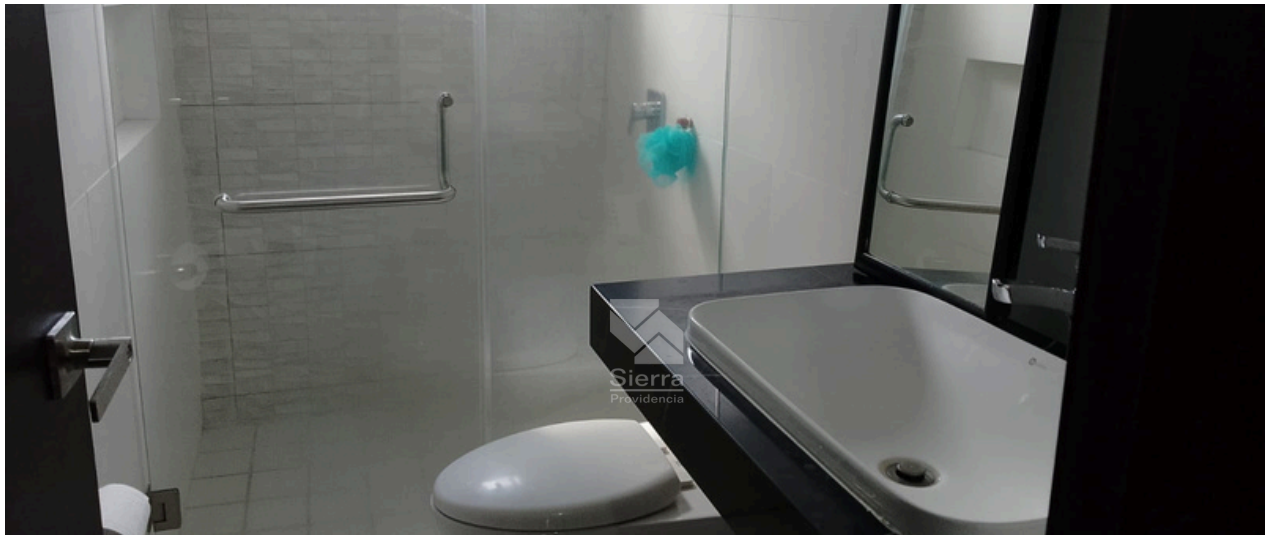

BAÑO RECÁMARA SECUNDARIA



ÁREA DE LAVADO



INGRESO A FRACCIONAMIENTO



CASA CLUB

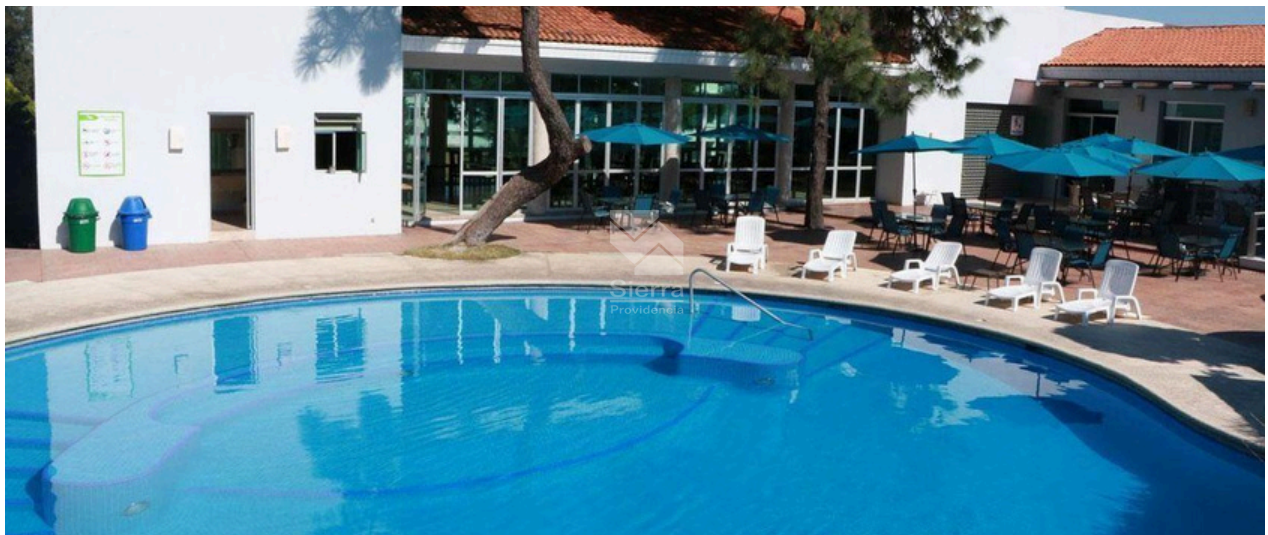

ALBERCA



ÁREA INFANTIL



CONTACTO



(33) 2952 5470



(33) 3055 0225



guardiaeverest@sierraprovidencia.com



Circuito Medas No. 365,
Col. Altamira 45160,
Zapopan, Jalisco, México