

Casa en Venta

Capital Norte Madeiras - Parota 5



A 5 min de Club de Golf Valle Imperial



TERRENO: 99 M2
CONSTRUCCIÓN: 157 M2
NIVELES: 3

Precio: \$3,820,000.00

Mtto: \$610.00

DIRECCIÓN

Avenida Paseo del Bosque 100, Coto Parota, casa 5
Madeiras Residencial, Zapopan, Jalisco
Avenenida Madeiras y calle cerrada

0526

Circuito Medas 365

(33) 1131 2953

Código: EB-SZ8509

guardiabetta@sierraprovidencia.com

DESCRIPCIÓN DE LAS ÁREAS

Edad: A estrenar
Frente: 6 m²
Fondo: 16.5 m²

Planta baja

- Sala
- Comedor
- Cocina integral con barra e isla de granito, doble tarja
- Medio Baño
- Espacio de blancos o alacena
- Jardín
- Cochera para dos autos

Segundo nivel

- Recámara principal con Vestidor y baño completo
- 2 Recámaras secundarias con closet
- Baño completo compartido

Tercer nivel

- Roof Garden
- Cuarto de Lavado

AREAS COMUNES

- Terraza de usos múltiples
- Gimnasio al aire libre
- Área de juegos infantiles

SERVICIOS DE LA ZONA

- Tiendas de conveniencia
- Supermercados
- Centros comerciales
- Escuelas, colegios y universidades
- Zona de restaurantes
- Bancos
- Hospitales

ACABADOS E INSTALACIONES

- Triple altura
- Cubiertas de granito en cocina
- Cisterna
- Hidro

DESCRIPCIÓN DE LA PROPIEDAD

En venta moderna casa en Madeiras Residencial, con un terreno de 99 m² y una construcción de 157 m² distribuidos en tres niveles.

En la planta baja se encuentra una amplia sala, comedor, cocina integral equipada con barra e isla de granito y doble tarja, medio baño, espacio para blancos o alacena, jardín y cochera para dos autos.

En el segundo nivel se ubica la recámara principal con vestidor y baño completo, además de dos recámaras secundarias con clóset que comparten un baño completo.

El tercer nivel ofrece un amplio roof garden ideal para reuniones al aire libre, así como un cuarto de lavado.

La casa forma parte de un fraccionamiento con áreas comunes como terraza de usos múltiples, gimnasio al aire libre y área de juegos infantiles. Ubicada en una zona de alta plusvalía, con cercanía a tiendas de conveniencia, supermercados, centros comerciales, escuelas, universidades, zona de restaurantes, bancos y hospitales. Ideal para familias que buscan confort, estilo y excelente ubicación.

¡Agenda tu cita y conoce tu nuevo hogar!

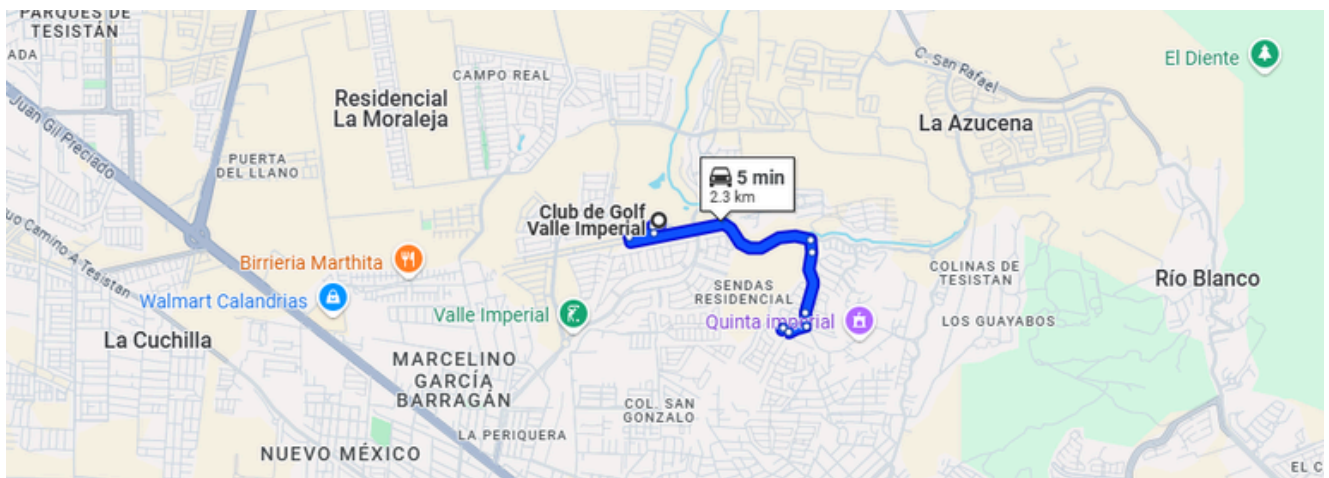

<https://maps.app.goo.gl/b1cFf8V2sYZxyuZd6>



Sala



Sala

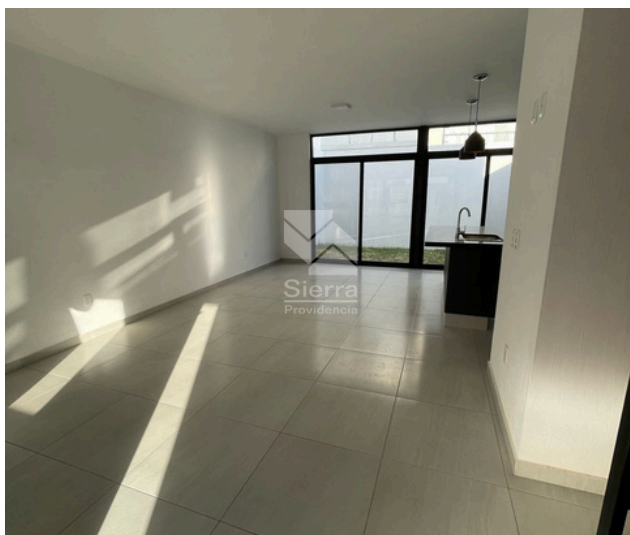

Comedor



Sala - Comedor

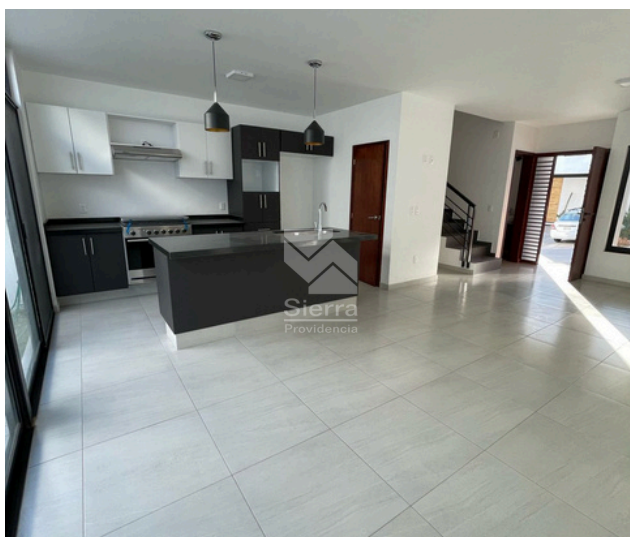

Cocina



Cocina

0526

Circuito Medas 365

(33) 1131 2953

Código: EB-SZ8509

guardiabet@sierraprovidencia.com



Medio baño



Bodega de bajo de escaleras

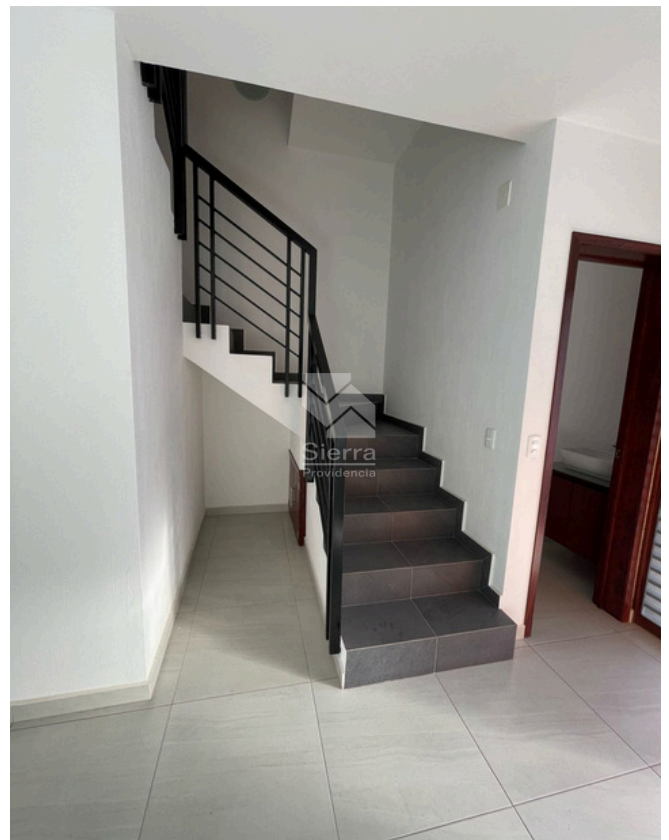

Escaleras



Medio baño



Recámara



Recámara secundaria



Recámara secundaria



Mueble de blancos



Baño completo

0526

Circuito Medas 365

(33) 1131 2953

Código: EB-SZ8509

guardiabet@sierraprovidencia.com



Baño completo

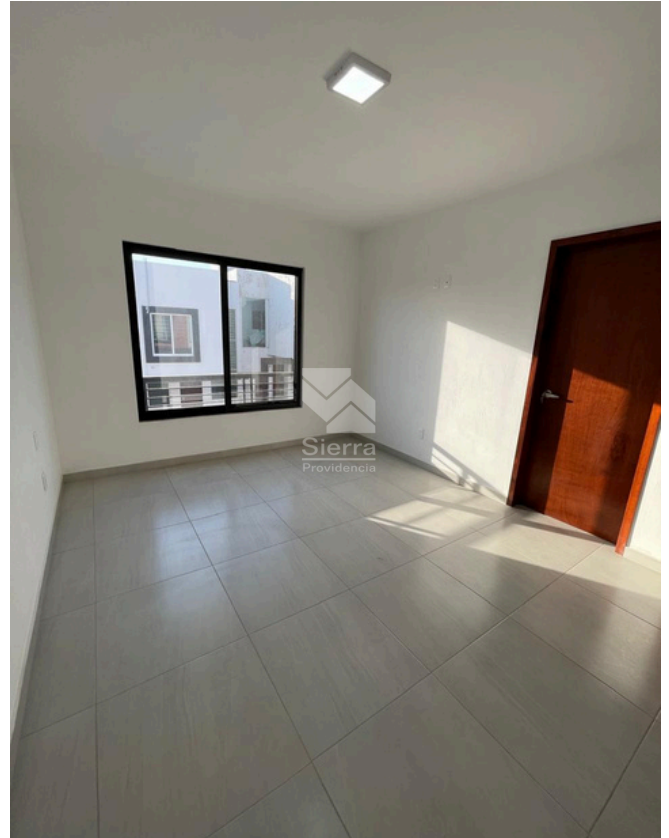

Recámara principal



Baño recámara principal



Baño recámara principal

0526

Circuito Medas 365

(33) 1131 2953

Código: EB-SZ8509

guardiabet@sierraprovidencia.com



Vestidor recámara principal



Vestidor recámara principal



Entrada a roof garden



Roof garden

0526

Circuito Medas 365

(33) 1131 2953

Código: EB-SZ8509

guardiabet@sierraprovidencia.com



Roof garden



Roof garden



Cuarto de lavado



Ingreso coto

0526

Circuito Medas 365

(33) 1131 2953

Código: EB-SZ8509

guardiabet@sierraprovidencia.com



CONTACTO



(33) 1131 2953



(33) 2737 2770



guardiabetas@sierraprovidencia.com



Circuito Medas No. 365,
Col. Altamira 45160,
Zapopan, Jalisco, México