

Casa en Venta

La Cima - Coto G 247



A 10 min de Centro Universitario de Ciencias Económicas



TERRENO: 140 M2
CONSTRUCCIÓN: 192 M2
NIVELES: 2

Precio: \$6,990,000.00

Mtto: \$1,500.00

DIRECCIÓN

Av. de la Mancha 293 Int 247
La Cima, Zapopan, Jalisco.

0425

Circuito Medas 365

(33) 2306 7052

Código: EB-SX7902

guardiacuspide@sierraprovidencia.com

DESCRIPCIÓN DE LAS ÁREAS

Edad: 3 años
Frente: 7 m
Fondo: 18.3 m

Planta baja

- Sala comedor
- Cocina integral con barra de granito
- Cuarto de despensa
- Terraza
- Área de lavado
- Estudio / 4ta Recámara con clóset
- Baño completo
- Cochera para 3 autos

Segundo nivel

- Sala de TV
- Baño completo
- Recámara principal con vestidor, baño completo y balcón
- 2 Recámaras secundarias con clóset

AREAS COMUNES

- Terraza club
- Áreas verdes
- Cancha deportiva
- Área de eventos sociales
- Área de juegos infantiles
- Acceso doble controlado 24/7
- CCTV por todo el condominio

SERVICIOS DE LA ZONA

- Tiendas de conveniencia
- Supermercados
- Centros comerciales
- Escuelas, colegios y universidades
- Zona de restaurantes
- Bancos
- Hospitales

ACABADOS E INSTALACIONES

- Piso de porcelanato
- Cubiertas de granito en la cocina
- Cocina con estufa y campana de acero inoxidable
- Aire acondicionado en sala y recámara principal

DESCRIPCIÓN DE LA PROPIEDAD

¡Gran oportunidad! Casa en venta en la exclusiva colonia La Cima, ubicada en una zona tranquila y de alta plusvalía.

El inmueble cuenta con 140 m² de terreno y 192 m² de construcción distribuidos en dos niveles. En planta baja ofrece cochera con capacidad para tres autos, sala-comedor con excelente iluminación natural, cocina integral equipada con moderno diseño y práctico cuarto de alacena, área de lavado, terraza ideal para reuniones, y estudio que puede funcionar como cuarta recámara, ya que cuenta con clóset.

En planta alta encontrarás una cómoda sala de TV, baño completo, dos recámaras secundarias con clóset, y la recámara principal que destaca por su amplitud, clóset vestidor, baño completo y balcón privado. La propiedad combina funcionalidad y confort, ideal para familias que buscan espacios amplios y bien distribuidos. ¡Lista para habitar! No dejes pasar esta excelente opción para vivir o invertir. ¡Agenda tu cita y conócela hoy mismo!

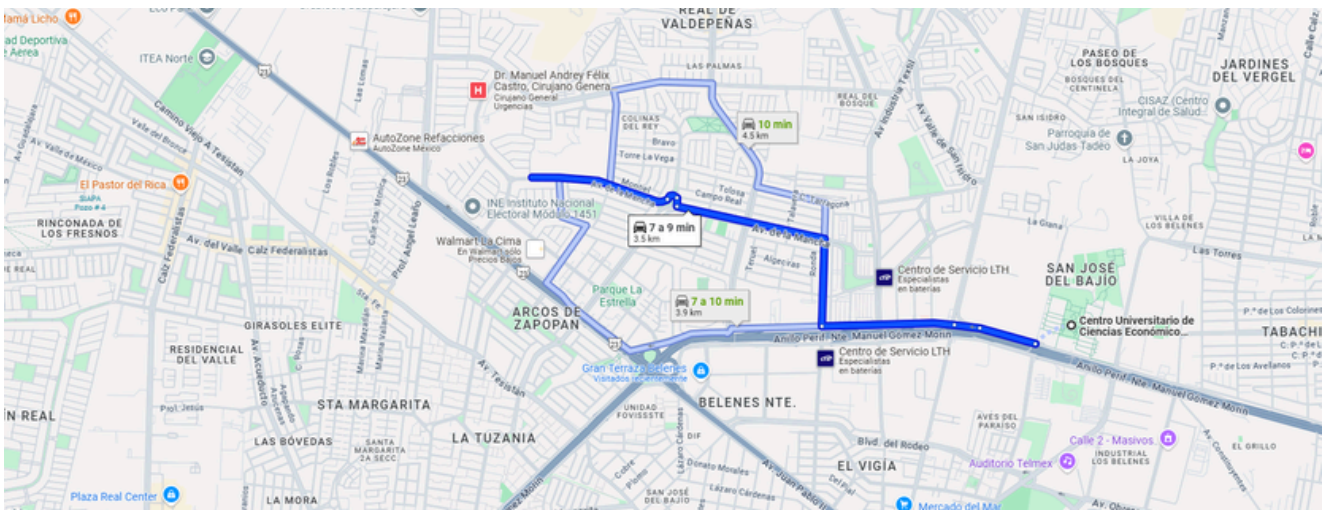

<https://maps.app.goo.gl/yto9ce5Xpx5dyUvA9>



Comedor cocina



Sala comedor



Cocina



Sala

0425

Circuito Medas 365

(33) 2306 7052

Código: EB-SX7902

guardiacuspide@sierraprovidencia.com



Alacena

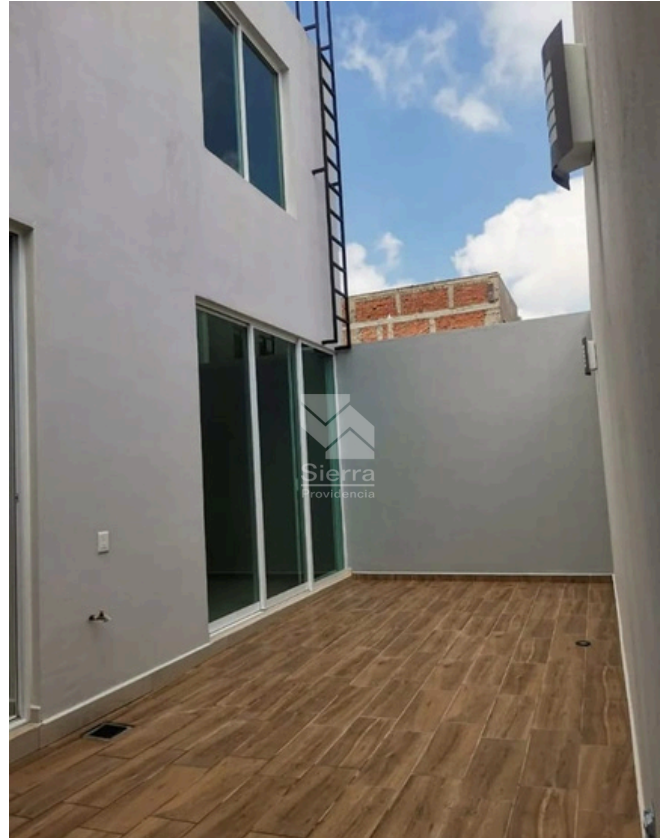

Terraza

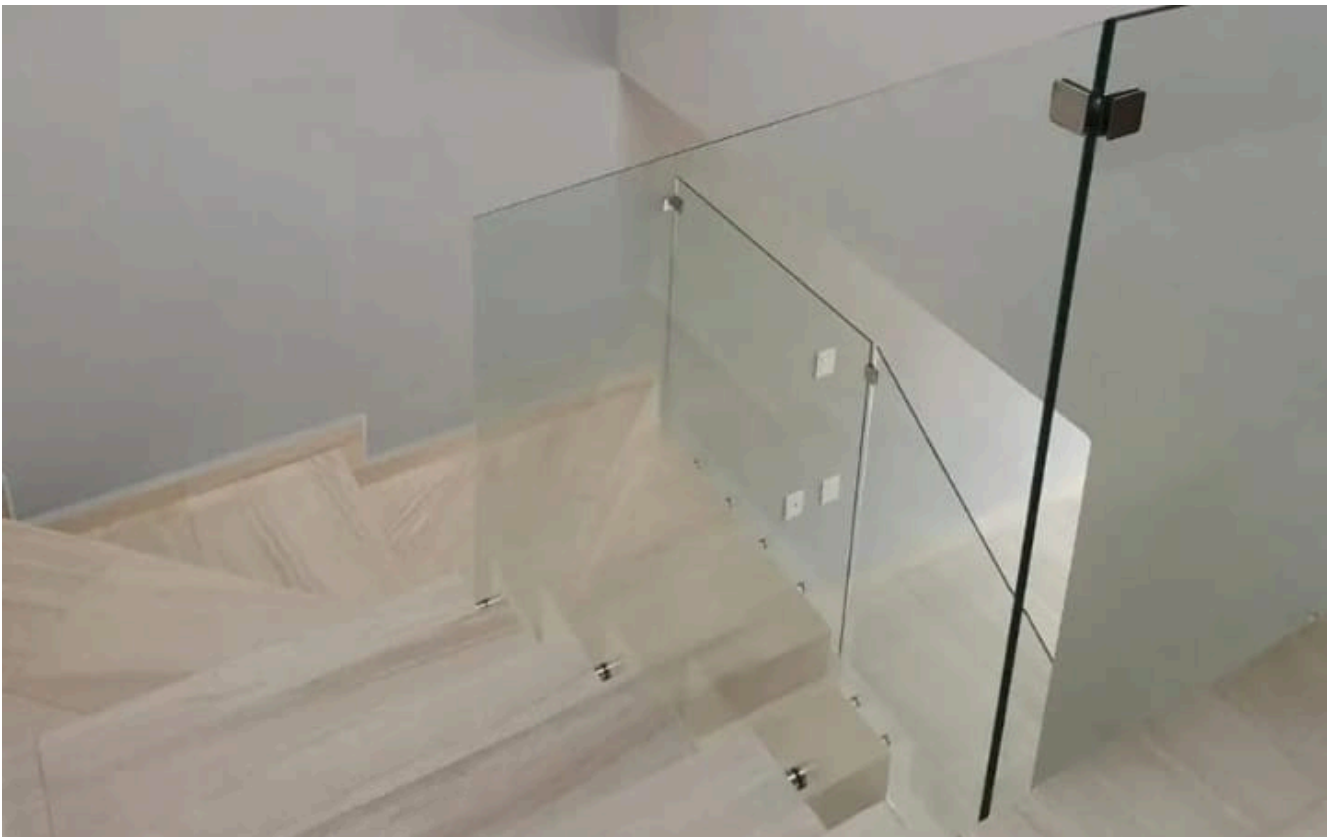

Escaleras

0425

Circuito Medas 365

(33) 2306 7052

Código: EB-SX7902

guardiacuspide@sierraprovidencia.com



Sala de TV



Recámara principal

0425

Circuito Medas 365

(33) 2306 7052

Código: EB-SX7902

guardiacuspide@sierraprovidencia.com



Recámara principal



Baño y clóset vestidor de recámara principal



Clóset vestidor

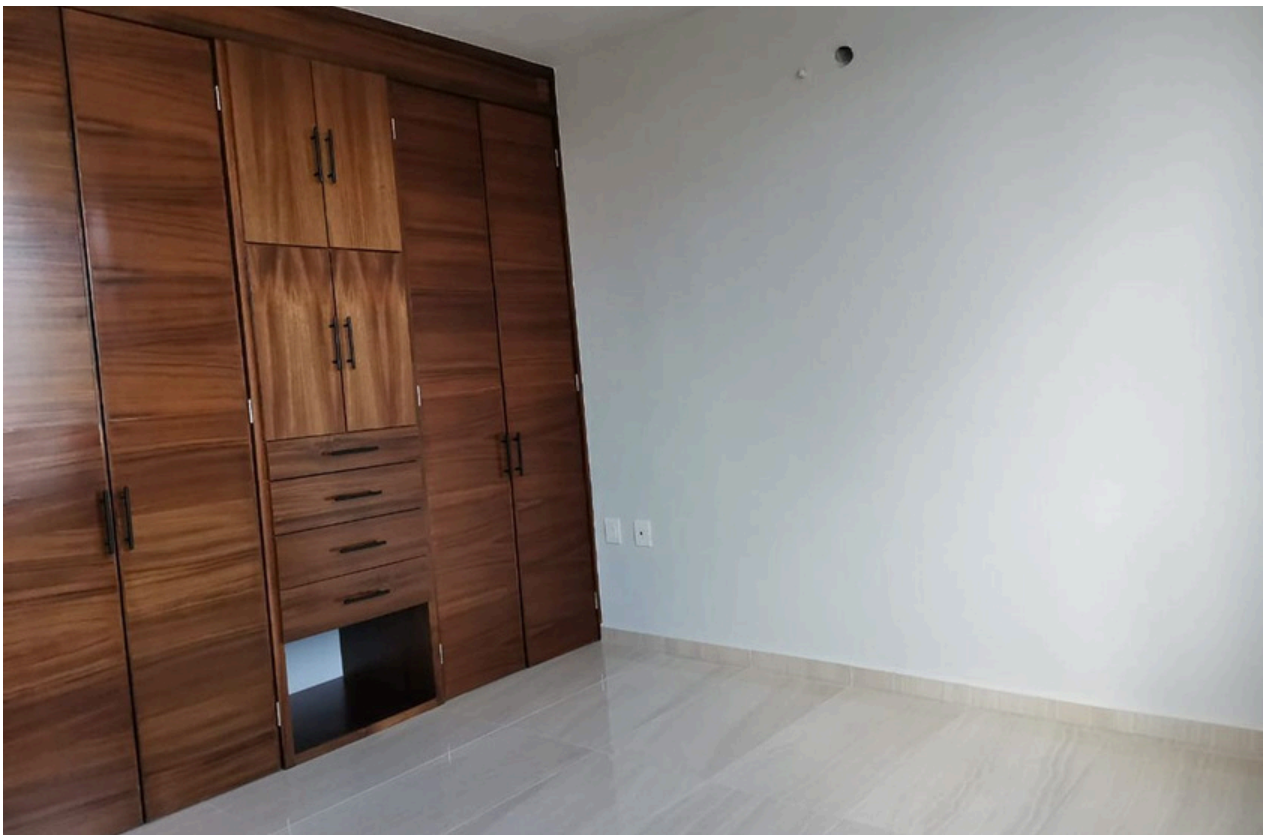

Recámara secundaria



Recámara secundaria



CONTACTO



(33) 2306 7052



guardiacuspide@sierraprovidencia.com



Circuito Medas No. 365,
Col. Altamira 45160,
Zapopan, Jalisco, México