

REGISTRO NACIONAL  
CATASTRO NACIONAL

El presente plano se conforma con los requisitos exigidos por la ley, por lo que ha sido registrado bajo el siguiente número:  
**P-1188619-07**

Fecha: **4 DTE 2007** Firma Autorizada: \_\_\_\_\_



| ORDEN | VALOR  | VALOR  |
|-------|--------|--------|
| 1     | 142.27 | 14.11  |
| 2     | 157.04 | 14.28  |
| 3     | 206.29 | 50.28  |
| 4     | 240.07 | 73.08  |
| 5     | 321.45 | 47.44  |
| 6     | 326.35 | 103.16 |

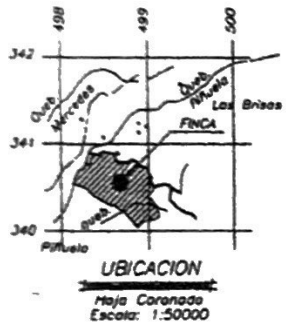

Referencia del vértice 1  
al punto c:  
Distancia = 17.00m  
Acimut = 147°31'49"

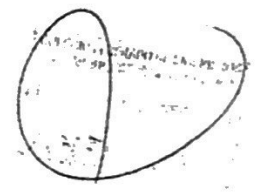
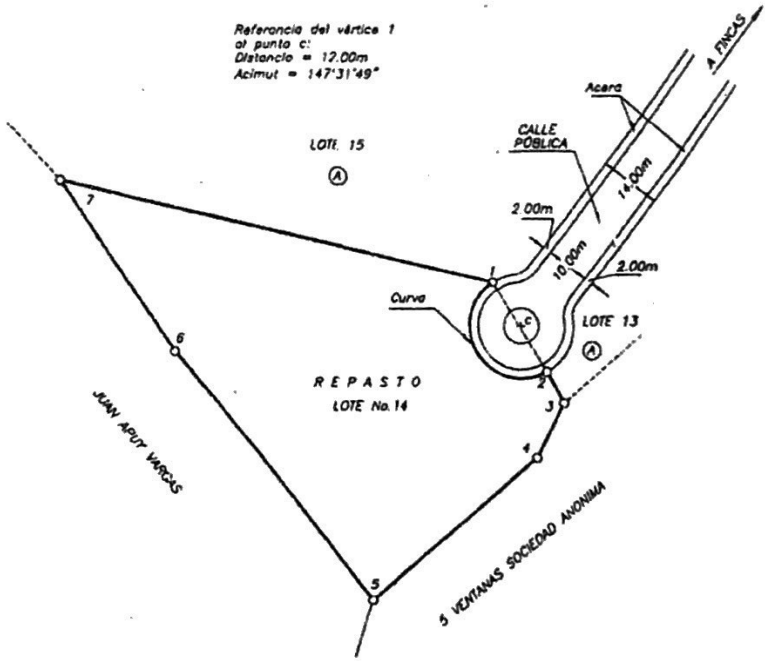

**DATOS DE LA CURVA**  
Delta: 178° 22.7'  
Radio: 12.00m  
St: 379.52m  
E: 367.71m  
M: 11.82m  
Cp: 23.99m  
Ct: 36.94m  
Área Sector: 217.09m<sup>2</sup>  
Área Poligonal: 5281.41m<sup>2</sup>  
Área Total: 5064.32m<sup>2</sup>

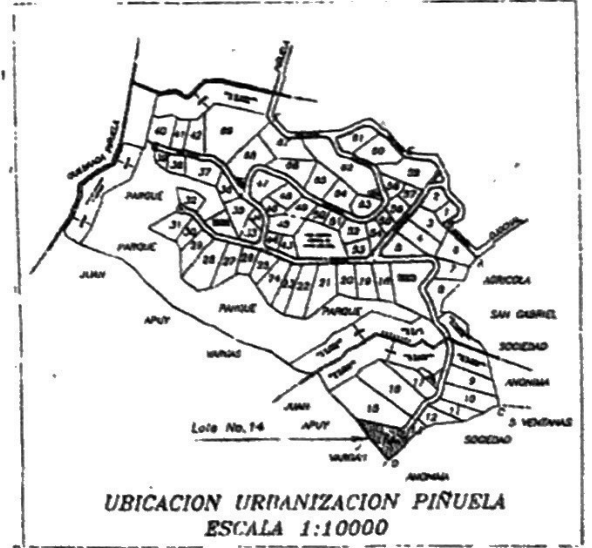

COLINDANTE (A) = ENLACES PERMANENTES C.R. SOCIEDAD ANONIMA

- NOTAS:**
- o Levantamiento polar. Poligonal abierta
  - o Doy fe de que los linderos son existentes
  - o Error angular estimado 0 03'
  - o Error lineal estimado 0 10 m
  - o Este plano modifica al catastro N° P-871108-2003
  - o Distancia frente a calle publica del vertice 1 al 2 = 36.94m

|  |   |  |
|--|---|--|
| Propiedad de:<br><b>ENLACES PERMANENTES C.R.<br/>SOCIEDAD ANONIMA</b><br>Cédula Jurídica No. 3 - 1 0 1 - 1 2 3 2 9 0 | Área:<br><b>5064.32</b> m <sup>2</sup>  | Sitio en Piñuela<br>Registro Público<br>Escala: 1:1000   |
| JAIRO J. MARTÍNEZ LAINIZ Topógrafo Asociado T.A. 8503  | Área Según Registro: 429987.15 m <sup>2</sup><br>Protocolo Tomo 13029<br>Folio: 180-172 | Es parte de<br>Distrito 4° Bahía Ballena<br>Folio Rent. No. 61.12276 (100)<br>Cantón 5° (Juni)<br>Provincia 6° Puntarenas<br>Fecha: Agosto 2004<br>Archivo: piñuela-cat.ulg L-14 |