

**REGISTRO NACIONAL  
CATASTRO NACIONAL**

El presente plano ha cumplido con los requisitos exigidos por la ley, por lo que ha sido registrado bajo el siguiente número:  
**P-409386-97**

**02 JUN 1997** *[Firma]*  
Fecha \_\_\_\_\_ Firma Autorizada \_\_\_\_\_

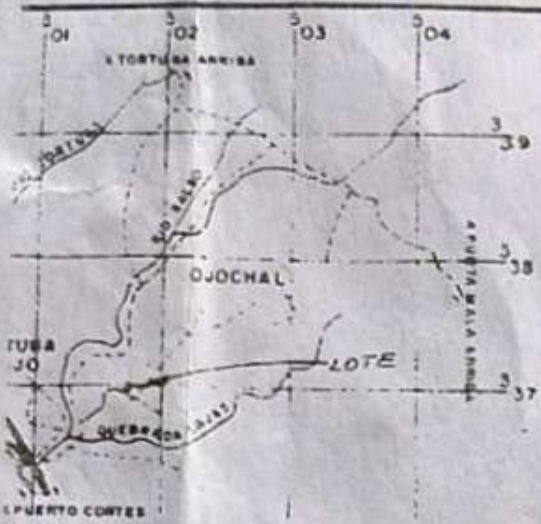

LEVANTAMIENTO POLAR  
POLIGONAL ABIERTA  
ERRORES ESTIMADOS  
ANGULAR 0° 01' LINEAL 0.01m  
DOY FE QUE LOS LINDEROS  
SON EXISTENTES

LINEA	AZIMUT	DISTANCIA
1 - 2	149° 05'	66.10
2 - 3	33° 53'	117.42
3 - 4	302° 24'	46.17
4 - 1	222° 19'	89.01

NOTA DOY FE QUE ESTE PLANO  
NO AFECTA NI PERJUDICA LAS  
AREAS CORRESPONDIENTES AL  
PATRIMONIO NACIONAL DE LA  
ZONA MARITIMO TERRESTRE

DOY FE DE QUE LA CALLE  
QUE INDICO COMO ACCESO  
EXISTE EN LA REALIDAD

**UBICACION GEOGRAFICA  
PLAYA TORTUGA - ESCALA 1:50 000**

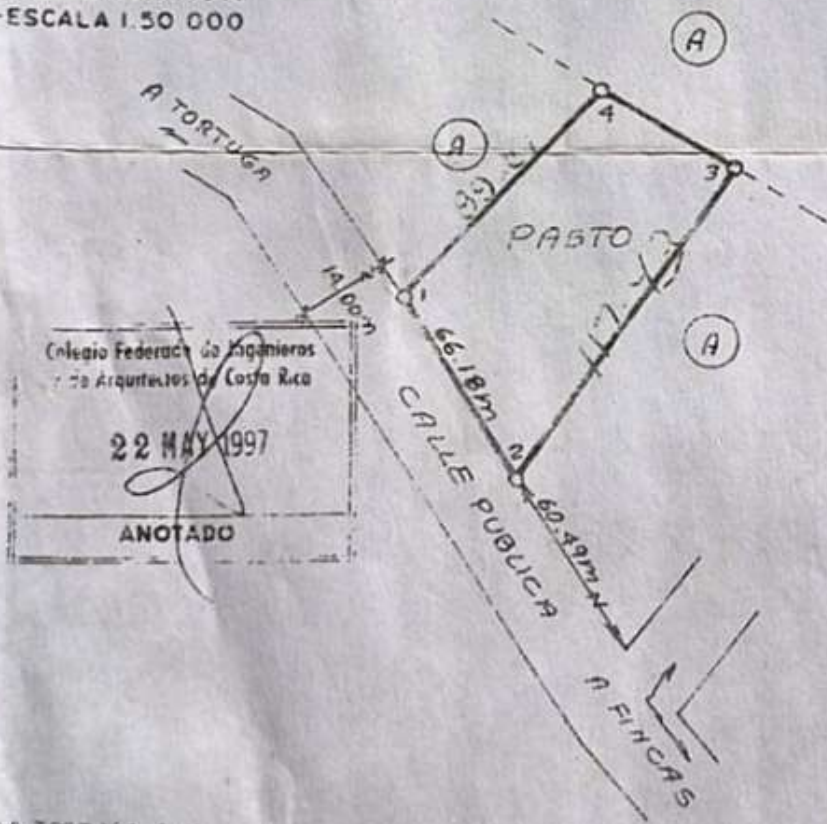

Colegio Federado de Ingenieros  
y de Arquitectos de Costa Rica

**22 MAY 1997**

ANOTADO

LINDEROS AL PLAZA TORTUGA < A		SITUADO EN OJOCHAL		ES PARTE
PROPIEDAD DE <b>PLAYA TORTUGA S A</b>		CEDULA JURIDICA N° 3-101-104083		
CALLE: <i>Sa 3-101-</i>		AREA <b>5569.77 m<sup>2</sup></b>	DISTRITO 18 PUERTO CORTES	FOLIO REAL <b>6097789-6</b>
<i>Mario Cordero Rojas</i> MARIO CORDERO ROJAS TOPOGRAFICO ASOCIADOS S 2 2274		AREA SEGUN REGISTRO <b>423170.04 m<sup>2</sup></b>	CANTON 3205A	
PROTOCOLO DMO 9292	FOLIO 78	ESCALA 1:2000	PROVINCIA 68 PUNTARENAS	ARCHIVO N° 201-2
			FECHA <b>MAYO 1997</b>	