

# PLANO

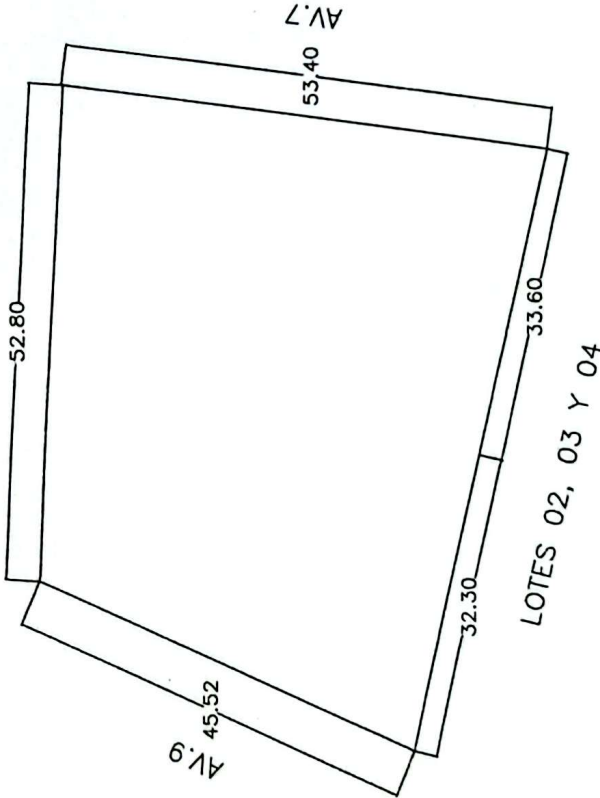

LOTE 05



LOTES 02, 03 Y 04

CUADRO DE CONSTRUCCION						
LADO EST-PU	AZIMUT	DISTANCIA (MTS.)	COORDENADAS UTM NORTE (N)	ESTE (E)	CONVERGENCIA ESC. LINEAL	FACTORES DE CONSTRUCCION
1-2	23°48'23.61"	40.520	353.468.8368	2.066.612.0378	-0°26'42.892556"	0.99988543
2-3	67°35'35.49"	53.400	353.462.2133	2.066.653.1881	-0°28'42.729297"	0.99989537
3-4	187°15'31.55"	53.400	353.539.8533	2.066.650.4237	-0°28'42.150018"	0.99989518
4-1	282°48'58.26"	65.900	353.533.1005	2.066.587.4586	-0°26'42.160885"	0.99988620
						PERIMETRO = 217.659 m
						AREA = 2,877.383 m <sup>2</sup>

SELLO

FIRMA

DESGLOSE DE SUPERFICIES

SUP. DEL PREDIO = 2,956.00 M2

CARACTERISTICAS DE LA CONSTRUCCION

- SERVICIOS MUNICIPALES
- ENERGIA ELECTRICA
- AGUA POTABLE
- CARRITERAS PAVIMENTADAS
- TRANSPORTE URBANO
- ALUMBRADO PUBLICO

DATOS DEL INMUEBLE URBANO

FOLIO REAL:  
CLAVE CATASTRAL:

PREDIO: RÚSTICO

USO DEL PREDIO: HABITACIONAL

PLANTA DE CONJUNTO

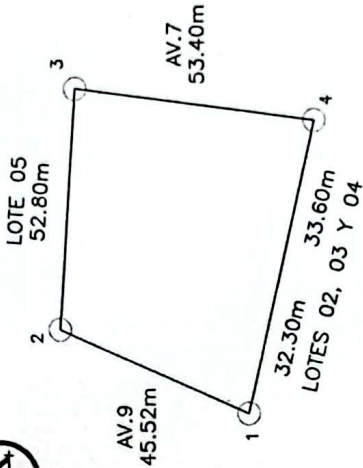

ORIENTACIÓN Y LOCALIZACIÓN



UBICACIÓN:  
AV. 7 Y LÍMITE DE EXPROPIACIÓN, ZONA 4, MANZANA 56, LOTE NÚMERO 01, DEL POBLADO BACALAR, MUNICIPIO DE BACALAR, ESTADO DE QUINTANA ROO.

PROPIETARIO:

**RAUL TESCUM JIMENEZ**

ESCALA:

1 : 750

ACOTACION:

METROS

FECHA:

JULIO/2023

LEVANTO:

ING. ARTURO ESPINOZA A.

DIBUJO:

PERLA ESPINOZA S.