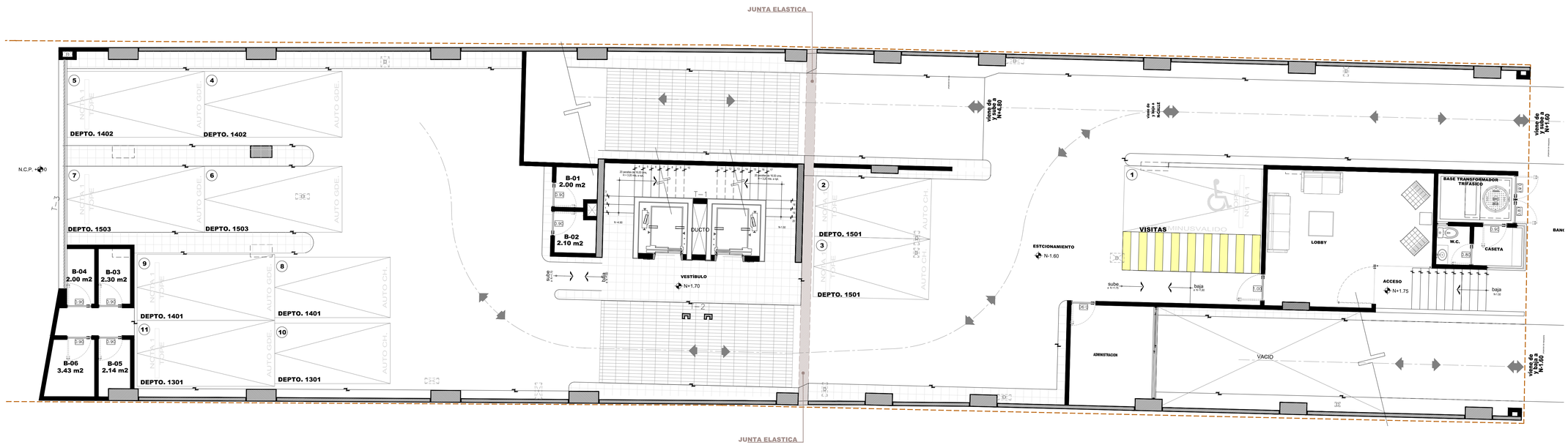

LOBBY

Abud Zonana
arquitectura

ECONOMÍA 17

LOCALIZACIÓN

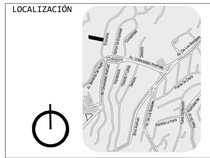

SIMBOLOGÍA:

- CAMBIO DE NIVEL
- COTAS A EJES
- COTAS A PAÑOS
- LINEA DE PROYECCIÓN
- LINEA DE EJES
- INDICA CORTE
- COLUMNA DE CONCRETO
- MURO DE CONCRETO
- MURO DE CARGA
- MURO DIVISORIO
- MURO DE TABLAROCA
- NIVEL EN PLANTA
- NIVEL EN ALZADO
- REFERENCIA DE EJES
- CORTE ARQUITECTÓNICO / PLANO EN QUE SE ENCUENTRA
- CORTE POR FACHADA / PLANO EN QUE SE ENCUENTRA
- FACHADA ARQUITECTÓNICA

NOMENCLATURA:

HP	ALTURA DE PRETIL
HM	ALTURA DE MURETE
HV	ALTURA DE VENTANA
NP	NIVEL DE PRETIL
NPT	NIVEL DE PISO TERMINADO
NSC	NIVEL SUPERIOR DE CORNISA
NC	NIVEL DE CUMBRERA
NJ	NIVEL DE JARDÍN
NLAL	NIVEL LECHO ALTO DE LOSA
NLBL	NIVEL LECHO BAJO DE LOSA
NLBT	NIVEL LECHO BAJO DE TRABE
NLBC	NIVEL LECHO BAJO DE CERRAMIENTO
NLBP	NIVEL LECHO BAJO DE PLAFÓN
NA	NIVEL DE AZOTEA
BAP	BAJADA DE AGUAS PLUVIALES
BAN	BAJADA DE AGUAS NEGRAS
NIV	NIVEL
S	SUBE
B	BAJA

NOTAS GENERALES:

1. LAS DIMENSIONES Y COTAS DESCRITAS EN ESTOS DIBUJOS DEBERÁN TENER PRECEDENCIA SOBRE LA ESCALA.
2. LOS CONTRATISTAS DEBERÁN DE VERIFICAR Y SER RESPONSABLES POR TODAS LAS DIMENSIONES Y CONDICIONES EN EL TRABAJO, ADEMÁS DE NOTIFICAR CUALQUIER VARIACIÓN EN LAS DIMENSIONES Y CONDICIONES INDICADAS EN CUALQUIER PLANO.
3. TODAS LAS IDEAS, DISEÑOS Y ACOMODOS INDICADOS O REPRESENTADOS EN ÉSTOS PLANOS PERTNECEN Y SON PROPIEDAD DE ABUD ZONANA ARQUITECTOS Y FUERON CREADOS Y DESARROLLADOS PARA SU USO EN RELACIÓN CON EL PROYECTO ESPECÍFICADO. NINGUNO DE DICHOS DISEÑOS, IDEAS, ACOMODOS DEBERÁN SER USADOS O PRESENTADOS A PERSONAS, FIRMAS O COMPAÑÍAS POR NINGÚN MOTIVO CUALQUIERA QUE SEA SIN EL PERMISO ESCRITO DE ABUD ZONANA ARQUITECTOS.
4. CONSULTE LAS FECHAS Y REVISIONES SUBSECUENTES DE CADA PLANO; LOS PLANOS ARQUITECTÓNICOS RIGEN SOBRE LOS PLANOS ESTRUCTURALES, DE INSTALACIONES, ETC. EN CASO DE EXISTIR DISCREPANCIAS SE CONSULTARÁN CON ABUD ZONANA ARQUITECTOS.

DATOS DE PROYECTO:

PROYECTO:

EDIFICIO DE 18 DEPARTAMENTOS
ECONOMÍA 17.

NORTE:

UBICACIÓN:

ECONOMÍA 17, LT.21, MZA.13, 2DA SECCIÓN,FRACCIONAMIENTO LOMAS ANÁHUAC, HUIXQUILUCAN, EDO. MÉX.

PROPIETARIO:		
ORD:	REVISIÓN:	FECHA: DICIEMBRE 2023
E/I:	COTAS: METROS	ESCALA: ESPECIFICADA EN DIBUJO
PROYECTISTA: ARQ. ABUD ZONANA CATTAN C. P. 5872832	CLAVE:	v-23
APROB: A.Z.C.		
DIBUJO: S.A.P.V.	REVISO: A.M.Q.D.	
PLANO: LOBBY		