

NÚMERO ENTERO BANCARIO:  
586797955

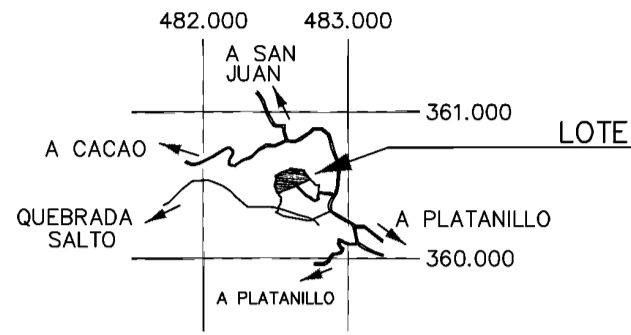

DERROTERO

LINEA	A Z I M U T	DIST. (m)
1 - 2	142°27'00"	46.85
2 - 3	246°58'53"	92.44
3 - 4	229°08'56"	3.06
4 - 5	229°15'43"	7.69
5 - 6	247°04'15"	8.98
6 - 7	249°45'52"	41.80
7 - 8	248°20'13"	17.75
8 - 9	250°42'55"	24.65
9 - 10	233°22'25"	25.84
10 - 11	294°47'00"	12.64
11 - 12	346°11'00"	2.78
12 - 13	344°29'00"	23.79
13 - 14	327°56'00"	18.73
14 - 15	12°39'00"	28.11
15 - 16	06°44'00"	3.55
16 - 17	30°00'00"	5.38
17 - 18	15°33'00"	14.25
18 - 19	345°16'00"	11.88
19 - 20	329°15'00"	4.13
20 - 21	58°11'00"	41.08
21 - 22	73°20'00"	6.50
22 - 23	68°50'00"	10.58
23 - 24	70°33'00"	24.39
24 - 25	72°58'00"	5.28
25 - 26	59°40'00"	8.11
26 - 27	55°19'00"	11.04
27 - 28	96°53'00"	88.89
28 - 29	185°43'00"	4.01
29 - 30	150°25'00"	16.36
30 - 1	121°57'27"	2.48

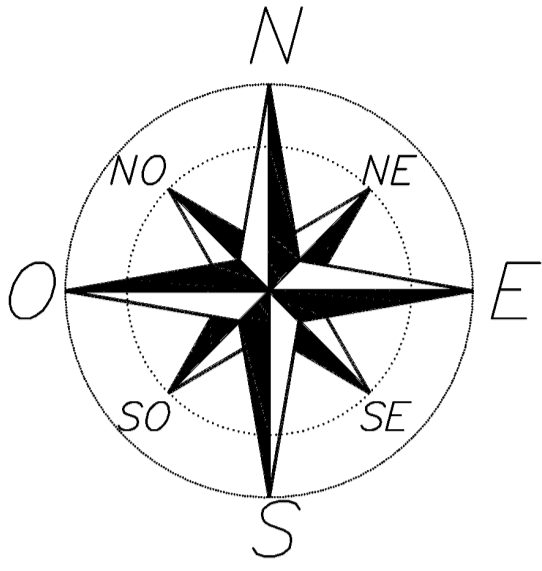
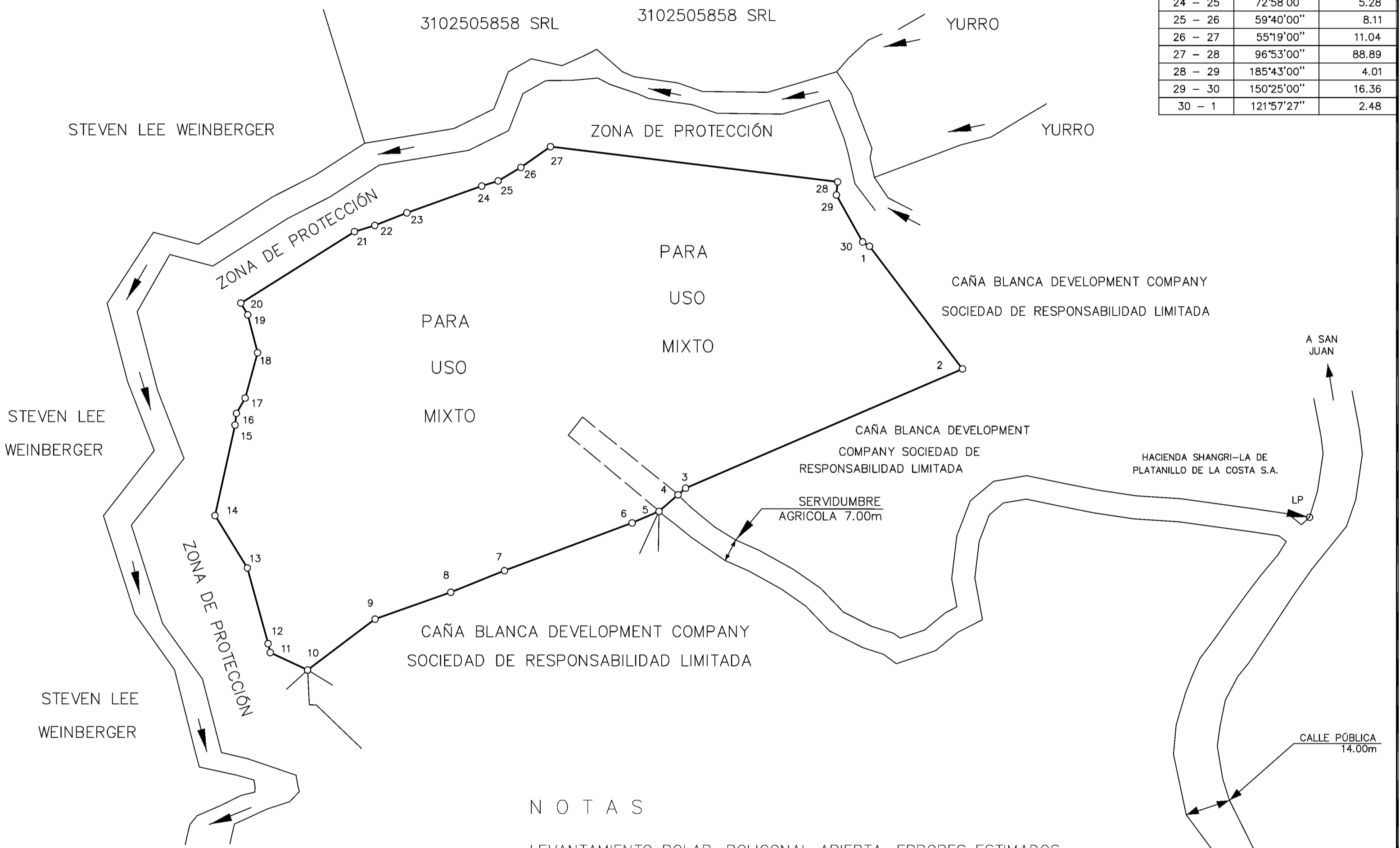

NOTAS

- LEVANTAMIENTO POLAR, POLIGONAL ABIERTA, ERRORES ESTIMADOS: ANGULAR 00° 01' LINEAL 0.01m
- DOY FE QUE LOS LINDEROS SON EXISTENTES.
- MODIFICA AL PLANO CATASTRADO N° SJ - 24065 - 2023
- DISTANCIA FRENTE A SERVIDUMBRE AGRÍCOLA DEL VERTICE 1 AL 2: 7.69m
- DISTANCIA DE VERTICE 5 A L.P.: 254.73m, AZIMUT 101°30'25"
- DISTANCIA DE L.P. A P.I.: 333.30m, AZIMUT 154°21'21"

PARA FRACCIONAMIENTO

ESTE PLANO SERVIRA UNICAMENTE PARA INSCRIBIR EL INMUEBLE. UNA VEZ INSCRITO EL FRACCIONAMIENTO RESPECTIVO, EL PLANO SURTIRA LOS EFECTOS JURIDICOS CORRESPONDIENTES DESDE LA FECHA DE SU INSCRIPCION EN LA SUBDIRECCIÓN CATASTRAL.

NOTA:

LA MUNICIPALIDAD OTORGARA LOS PERMISOS DE CONSTRUCCIÓN EN EL PREDIO, HASTA QUE CUENTE CON LA AUTORIZACIÓN DE LOS OPERADORES DE ACUERDO CON LA NORMATIVA QUE RIJA PARA CADA UNO DE ELLOS CON RESPECTO A LOS SERVICIOS PÚBLICOS INDISPENSABLES.

SITUADO EN: SAN JUAN DISTRITO 9° BARU CANTON 19° PEREZ ZELEDON PROVINCIA 1° SAN JOSE	INFORMACION DE REGISTRO ES PARTE FOLIO REAL 1494673-000 AREA SEGUN REGISTRO 83.357m2	Archivo: Cavu.dwg PROFESIONAL RESPONSABLE MARIO ALBERTO MORA ESTRADA (FIRMA) Firmado digitalmente por MARIO ALBERTO MORA ESTRADA (FIRMA) Fecha: 2024.11.21 22:18:23 -06'00' MARIO ALBERTO MORA ESTRADA INGENIERO TOPOGRAFO IT 20765	ESCALA 1: 1000 FECHA agosto / 2024 PROTOCOLO 22600 052
AREA <b>21231m<sup>2</sup></b>			