

Catastro Nacional

1-2539717

25/03/2011 12:40:04

Reingreso

ENTERO No. 000098212435

| LÍNEA | AZIMUT | DISTANCIA |
|-------|----------|-----------|
| 1-2 | 274° 11' | 19.87m. |
| 2-3 | 13° 58' | 75.78m. |
| 3-4 | 100° 15' | 19.17m. |
| 4-5 | 190° 37' | 4.05m. |
| 5-1 | 193° 48' | 69.60m. |

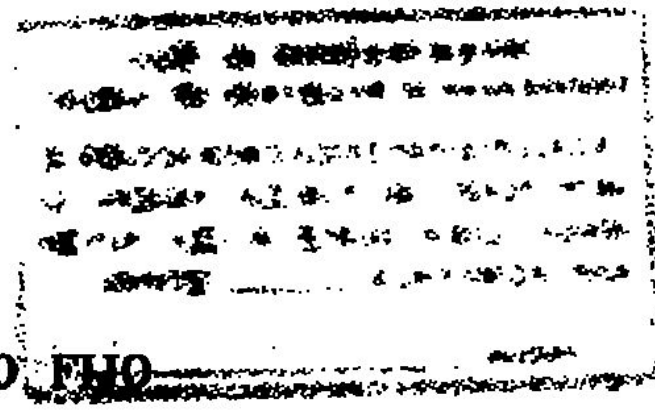
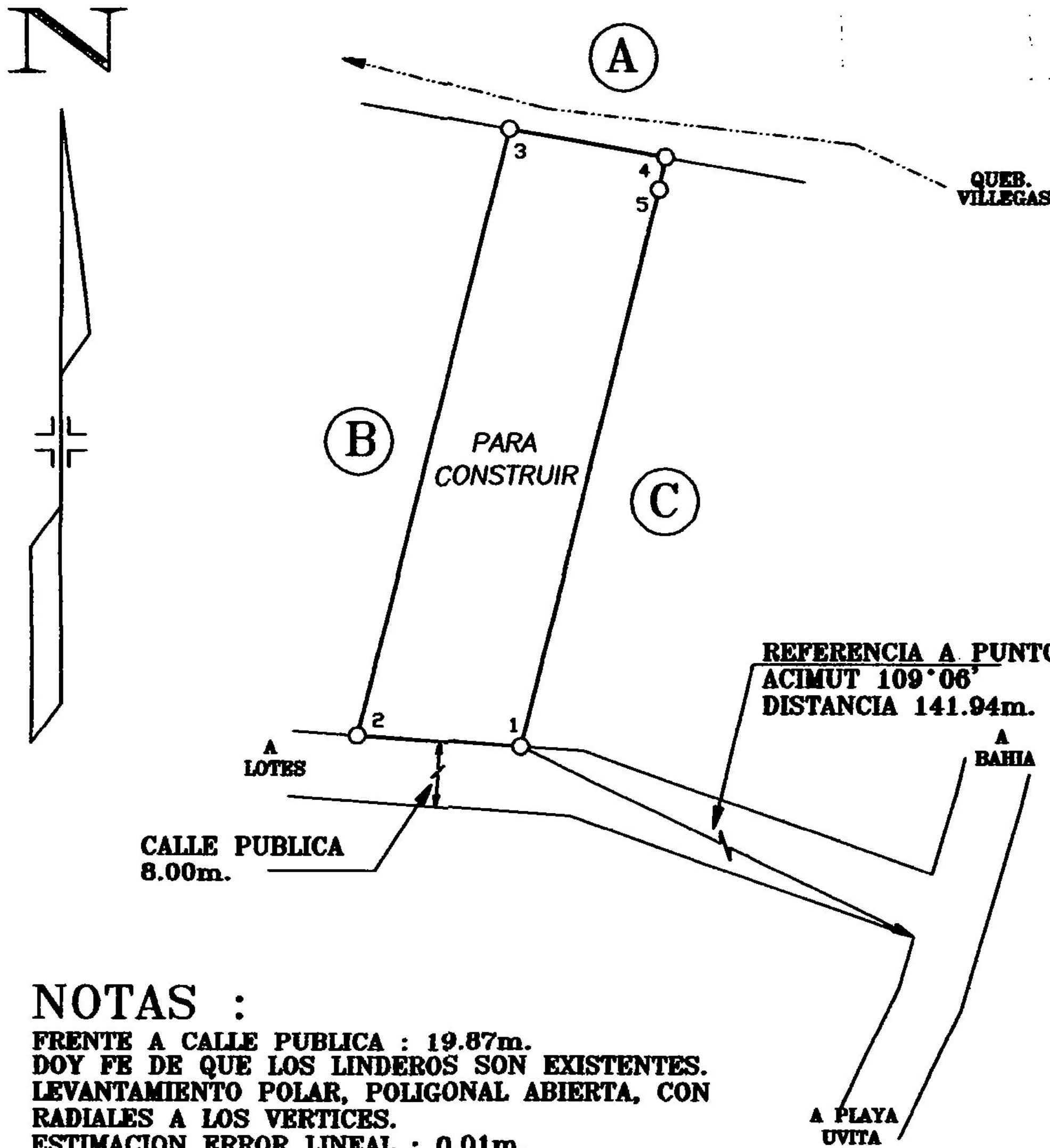

COLEGIO FEDERADO DE INGENIEROS
 Y DE ARQUITECTOS DE COSTA RICA
 23 MAR. 2011 *
 ANOTADO: *Krishna*
 OFICINA REGIONAL DE PÉREZ ZELEDÓN

NOTAS :

FRENTE A CALLE PUBLICA : 19.87m.
 DOY FE DE QUE LOS LINDEROS SON EXISTENTES.
 LEVANTAMIENTO POLAR, POLIGONAL ABIERTA, CON
 RADIALES A LOS VERTICES.
 ESTIMACION ERROR LINEAL : 0.01m.
 ESTIMACION ERROR ANGULAR : 0° 01'
 MODIFICA AL PLANO CATASTRADO No. : P-275467-1995
 MODIFICA AL PLANO CATASTRADO No. : P-780413-1989
 COLINDANTE A : ELIZABETH SALAMANCA PEREZ
 COLINDANTE B : LOS JUNCALITOS ALEGRES S.A.
 COLINDANTE C : WAGNER BARRANTES ROBLES

ESTE PLANO SERVIRA UNICAMENTE PARA INSCRIBIR EL
 INMUEBLE . UNA VEZ INSCRITO EL FRACCIONAMIENTO Y
 LA REUNION RESPECTIVA, EL PLANO SURTIRA LOS EFECTOS
 JURIDICOS CORRESPONDIENTES DESDE LA FECHA DE SU
 INSCRIPCION EN EL CATASTRO.
 AFECTADO POR LA LEY FORESTAL No. 7575 ARTICULO 33
 AREA A SEGREGAR DEL FOLIO REAL
 6068069-000 : 412.36m².

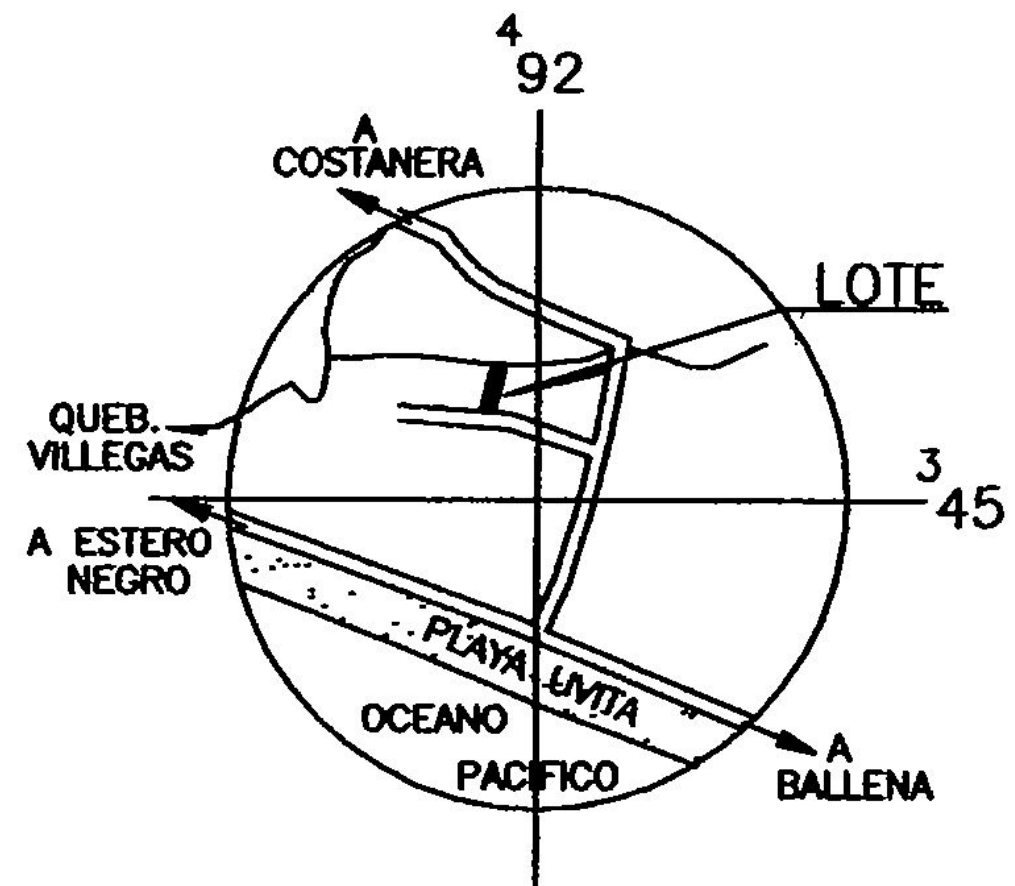

| | |
|--|---|
| PARA REUNIR FOLIO REAL 6141556-000 AREA SEGUN REGISTRO 1041.64m. ² PARA REUNIR PARTE DE FOLIO REAL 6068069-000 AREA SEGUN REGISTRO 26224.18m. ² | AREA : <h1>1454</h1> m. ² |
|--|---|

UBICACION
 HOJA : CORONADO
 ESCALA 1 : 50000
 AMPLIACION A ESCALA 1 : 25000

| | |
|-----------------------------|-----------------------|
| SITA EN : BAHIA | ARCHIVO: 137-122 |
| DISTRITO : 4° BAHIA BALLENA | FECHA : MAYO DEL 2010 |
| CANTON : 5 ° OSA | ESCALA |
| PROVINCIA : 6° PUNTARENAS | 1 : 1000 |

(Signature)
 MARIO ALBERTO LORIA ZAMORA INGENIERO TOPOGRAFO Y GEODESTA I.T. 4170
 PROTOCOLO TOMO No.: 16776 FOLIO : 42