

PUNTOS GEORREFERENCIADOS (COORDENADAS UTM ZONA 19N)				
FACTOR DE ESCALA COMBINADO: 0.999788184475				
PUNTO	X	Y	MATERIALIZACION	FECHA
PG01	479775.16	2132196.44	CLAVO TOPOGRAFICO	16/06/2023
PG02	479457.11	2132277.14	CLAVO TOPOGRAFICO	16/06/2023
VINCULACION A LA RED GEODESICA DE LA JI				
REP JI	EPOCA DE REFERENCIA	FECHA		
BARA/SPED	2016.434	07/06/16 (158.D.J.)		
COORDENADAS GEOGRAFICAS				
CORS VINCULADA	LATITUD	LONGITUD	VINCULACION	FECHA
FCSM	19°12'15.19117"N	69°20'10.00866"W	LVEG/SPED	01/01/2017

PLANILLA DE SUPERFICIE		
SUPERFICIE SEGUN EL CERTIFICADO DE TITULO	19,924.00 m ²	DIFERENCIA
SUPERFICIE TOTAL SEGUN LA MENSURA	19,742.97 m ²	(-) 181.03 m ²
PARCELA RESULTANTE	SUPERFICIE	OBSEVACIONES
P.No.12023034945_1_1	19,742.93 m ²	YERMO

METODO UTILIZADO PARA LA MENSURA	RTK
INSTRUMENTO UTILIZADO PARA EL LEVANTAMIENTO	SOUTH G2 PLUS

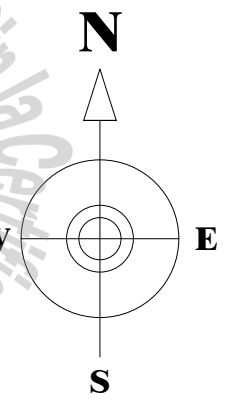
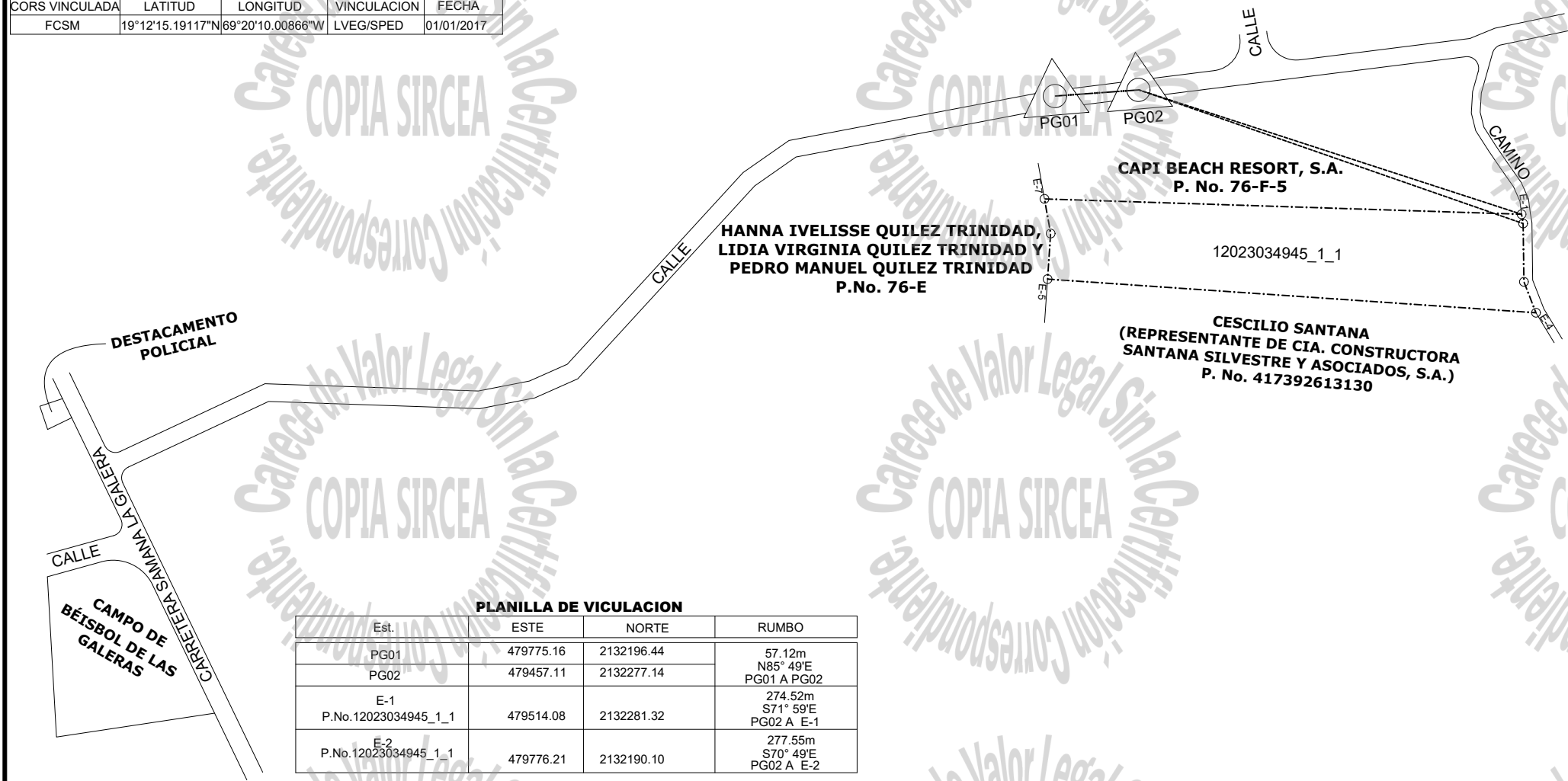

REP. SAMANA
PODER JUDICIAL
JURISDICCION INMOBILIARIA
DIRECCION REGIONAL DE MENSURAS CATASTRALES
DEPARTAMENTO NORESTE

PLANO GENERAL

OPERACION: ACTUALIZACION DE MENSURAS

DESIGNACION CATASTRAL DE ORIGEN No (s):
P.No.76-F-6, DC-7

DESIGNACION TEMPORAL No (s): P.No.12023034945_1_1

PROVINCIA: SAMANA

MUNICIPIO: SAMANA

SECCION:

LUGAR: LAS GALERAS

REFERENCIAS DE UBICACION:
POR LA CARR. LAS SAMANA - LAS GALERAS GIRANDO A LA DERECHA DESPUES DEL PLAY DE LAS GALERAS A UNOS 1,200 METROS SE ENCUENTRA UBICADO EL INMUEBLE.

SUPERFICIE PARCELA: ESCALA: **1: 4,000**

OBSERVACIONES: No. de Lamina
1 / 2

DESIGNACION CATASTRAL POSICIONAL:

20/03/2024 12:11 PM

941C639E8EA143EF83

APROBADO

Cert. conforme a lo dispuesto en el Reglamento General de Mensuras Catastrales.
Agrim. LEOMEL COMA MENDEZ
CODIA: 40342

De conformidad a lo dispuesto en el Reglamento General de Mensuras Catastrales.
Agrim. Domingo
Fecha y Firma del Director
Direccion Regional de Mensuras Catastrales
Departamento Noreste

PLANILLA DE VICULACION			
Est.	ESTE	NORTE	RUMBO
PG01	479775.16	2132196.44	57.12m N85° 49'E
PG02	479457.11	2132277.14	PG01 A PG02
E-1 P.No.12023034945_1_1	479514.08	2132281.32	274.52m S71° 59'E PG02 A E-1
E-2 P.No.12023034945_1_1	479776.21	2132190.10	277.55m S70° 49'E PG02 A E-2

