

**INSCRIPCIÓN: 6-1637473-2013**

Fecha 20/02/2013 11:31:20  
 Registrador LUIS ANDRES CAMPOS PEREZ  
 CB36DF91FFF96FDD50734A9B9CD1D03

**Catastro Nacional**  
**1-2790260-C**  
 15/02/2013 13:15:17  
**Reingreso**  
**NUMERO DE ENTERO**  
**142705322**

LINEA	AZIMUT	DISTANCIA
1-2	209° 21'	16.64m.
2-3	200° 40'	9.65m.
3-4	103° 39'	21.53m.
4-5	44° 09'	14.41m.
5-1	313° 16'	26.65m.



**UBICACION**  
 HOJA REPUNTA Y CORONADO  
 ESCALA 1 : 60000

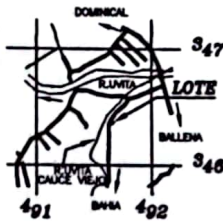

COLEGIO FEDERADO DE INGENIEROS  
 Y DE ARQUITECTOS  
 SEDE REGIONAL SUR  
 FEB 2013  
 HORA  
 FIRMA

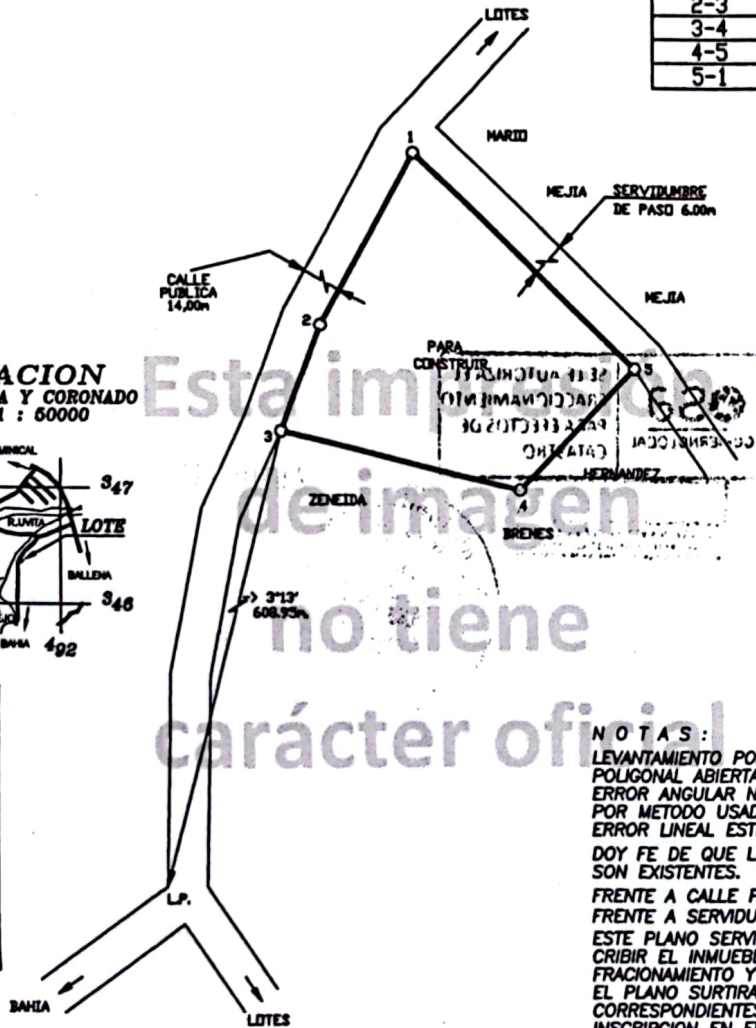

Esta imagen no tiene carácter oficial

**NOTAS:**  
 LEVANTAMIENTO POLAR.  
 POLIGONAL ABIERTA.  
 ERROR ANGULAR NO SE DETERMINA  
 POR METODO USADO.  
 ERROR LINEAL ESTIMADO : 0.01m.  
 DOY FE DE QUE LOS LINDEROS  
 SON EXISTENTES.  
 FRENTE A CALLE PUBLICA: 26,29m  
 FRENTE A SERVIDUMBRE DE PASO: 26,65m.  
 ESTE PLANO SERVIRA UNICAMENTE PARA IN-  
 SCRIBIR EL INMUEBLE. UNA VEZ INSCRITO EL  
 FRACIONAMIENTO Y LA REUNION RESPECTIVA,  
 EL PLANO SURTIRA LOS EFECTOS JURIDICOS  
 CORRESPONDIENTES DESDE LA FICHA DE SU  
 INSCRIPCION EN EL CATASTRO  
 MODIFICA AL PLANO No. P-1535248-2011

INFORMACION REGISTRO PUBLICO PARTE DE FOLIO REAL <b>6 187660-000</b> AREA 2.911,00m. <sup>2</sup>	AREA <b>480</b> m. <sup>2</sup>	 ORLANDO ELIZONDO FALLAS TOPOGRAFO ASOCIADO T.A.4966
	PROTOCOLO TOMO 18099 FOLIO 038	
ESCALA 1 : 500	SITUADO EN UMTA DISTRITO 04 BAHIA BALLENA CANTON 05 OSA PROVINCIA 06 PUNTARENAS	
Aportado N°1293 FECHA 21-11-2012		

**INSCRIPCIÓN: 6-1637475-2013**

Fecha 2002/2013 11:31:59  
 Registrador LUIS ANDRES CAMPOS PEREZ  
 D01146434EB14073508F1A5B40752C7DA

**Catastro Nacional**  
**1-2790262-C**  
 15/02/2013 13:14:21  
 Reingreso

NUMERO DE ENTERO  
 142705292

LINEA	AZIMUT	DISTANCIA
1-2	174° 34'	17.08m.
2-3	59° 26'	20.99m.
3-4	347° 10'	12.56m.
4-1	250° 41'	17.91m.

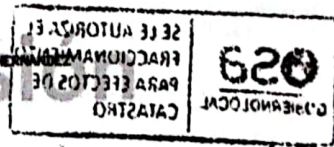

**UBICACION**  
 HOJA REPUNTA Y CORONADO  
 ESCALA 1 : 50000

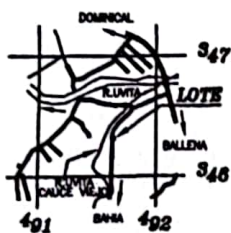

COLEGIO FEDERADO DE INGENIEROS  
 Y DE ARQUITECTOS  
 SEDE REGIONAL SUR  
 1 FEB 2013  
 HORA \_\_\_\_\_  
 FIRMA \_\_\_\_\_

Esta impresión de imagen no tiene carácter oficial

**NOTAS:**  
 LEVANTAMIENTO POLAR.  
 POLIGONAL ABIERTA.  
 ERROR ANGULAR NO SE DETERMINA POR METODO USADO.  
 ERROR LINEAL ESTIMADO : 0.01m.  
 DOY FE DE QUE LOS LINDEROS SON EXISTENTES.  
 FRENTE A CALLE PUBLICA: 17.08m.  
 ESTE PLANO SERVIRA UNICAMENTE PARA INSCRIBIR EL INMUEBLE. UNA VEZ INSCRITO EL FRACIONAMIENTO Y LA REUNION RESPECTIVA, EL PLANO SURTIRA LOS EFECTOS JURIDICOS CORRESPONDIENTES DESDE LA FICHA DE SU INSCRIPCION EN EL CATASTRO MODIFICA AL PLANO No. P-1535248-2011

INFORMACION REGISTRO PUBLICO PARTE DE FOLIO REAL <b>6 187660-000</b> AREA 2.911,00m. <sup>2</sup>		AREA <b>274</b> m. <sup>2</sup>	 ORLANDO ELIZONDO FALLAS TOPOGRAFO ASOCIADO, T.A.4966
		PROTOCOLO TOMO 18099 FOLIO 038	
Apartado N°1293	ESCALA 1 : 500 FECHA 21-11-2012	SITUADO EN UMTA DISTRITO 04 BAHIA BALLENA CANTON 05 OSA PROVINCIA 06 PUNTARENAS	ARCHIVO GABRIELA VAZQUEZ 43-61



**INSCRIPCIÓN: 6-1914950-2016**

Fecha 11/08/2016 14:18:44  
 Registrador: MAIKOL JIMENEZ FERNANDEZ  
 331BE41B0563DD9AF2DB67F09A5F8007

**Catastro Nacional**  
**2016-9630-C**  
 05/08/2016 10:17:37  
**Reingreso**



COLEGIO FEDERADO DE INGENIEROS  
 Y DE ARQUITECTOS DE COSTA RICA

Contrato 650131  
 Fecha 04/08/2016  
 Sellado C<sup>a</sup> A

**NUMERO DE ENTERO**  
 210405686



**NOTAS:**  
 LEVANTAMIENTO POLAR.  
 POLIGONAL ABIERTA.  
 ERROR ANGULAR NO SE DETERMINA  
 POR METODO USADO.  
 ERROR LINEAL ESTIMADO : 0.01m.  
 DOY FE DE QUE LOS LINDEROS  
 SON EXISTENTES.

**AFECTADO POR LA LEY FORESTAL**  
**NUMERO 7575 ARTICULO 33.**

**MODIFICA AL PLANO No. P-0311607-1996**  
**FRENTE A CALLE PUBLICA: 89.72m.**

**ESTE PLANO SERVIRA UNICAMENTE PARA IN-**  
**SCRIBIR EL INMUEBLE. UNA VEZ INSCRITO EL**  
**FRACIONAMIENTO RESPECTIVO.**  
**EL PLANO SURTIRA LOS EFECTOS JURIDICOS**  
**CORRESPONDIENTES DESDE LA FECHA DE SU**  
**INSCRIPCIÓN EN EL CATASTRO**

LÍNEA	AZIMUT	DISTANCIA
1-2	294° 00'	21.88m.
2-3	279° 03'	18.16m.
3-4	253° 55'	12.66m.
4-5	252° 07'	12.77m.
5-6	266° 17'	18.35m.
6-7	273° 23'	5.90m.
7-8	207° 34'	37.26m.
8-9	115° 50'	76.99m.
9-10	13° 44'	29.51m.
10-11	51° 30'	24.50m.
11-1	23° 10'	20.87m.

**UBICACION**  
**HOJA DOMINICAL**  
**ESCALA 1 : 50000**

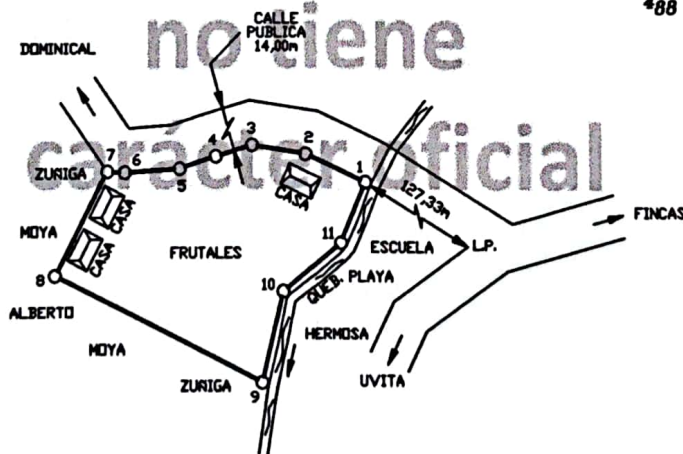
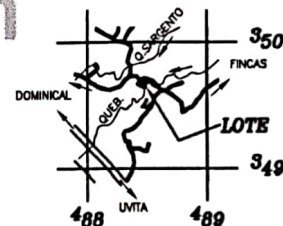

**INFORMACION REGISTRO PUBLICO**  
**PARTE DE FOLIO REAL**  
**6 097311-001**  
**6 097311-002**  
**AREA 32.026,99m.²**

**AREA**

**4480 m.²**

**PROTOCOLO**  
**TOMO 18099**  
**FOLIO 042**

*[Signature]*  
**ORLANDO ELIZONDO FALLAS**  
**TOPOGRAFO ASOCIADO T.A.4966**

**ESCALA**  
**1 : 2000**

**SITUADO EN PLAYA HEMOSA**  
**DISTRITO 04 BAHIA BALLENA**  
**CANTON DE OSA**

**JHONNY MOYA**  
**43-72**

**FECHA**