

REGISTRO INMOBILIARIO
REPUBLICA DE COSTA RICA
SUBDIRECCIÓN CATASTRAL
 INSCRIPCIÓN No: **6-2228028-2020**
 Fecha: 22/09/2020 13:09:42
 Registrador: ANA LUCIA SANCHEZ RODRIGUEZ
 EC4E48FD11A0FF0E0895AF50FE667F6C

Catastro Nacional
2020-71647-C
 17/09/2020 11:18:18
 Reingreso

cfia
 Contrato 908501
 Fecha 10/09/2020
 Visado CFIA

NUMERO DE ENTERO
37521074-1

DERROTERO		
LINEA	AZIMUT	DISTANCIA
1-2	310° 21'	18.33m.
2-3	304° 23'	31.08m.
3-4	285° 09'	23.58m.
4-5	278° 55'	20.31m.
5-6	296° 02'	15.42m.
6-7	315° 16'	14.40m.
7-8	1° 16'	18.13m.
8-9	74° 03'	69.38m.
9-10	147° 58'	19.07m.
10-11	147° 58'	3.67m.
11-12	147° 58'	3.67m.
12-13	147° 58'	71.25m.
13-1	230° 58'	16.06m.

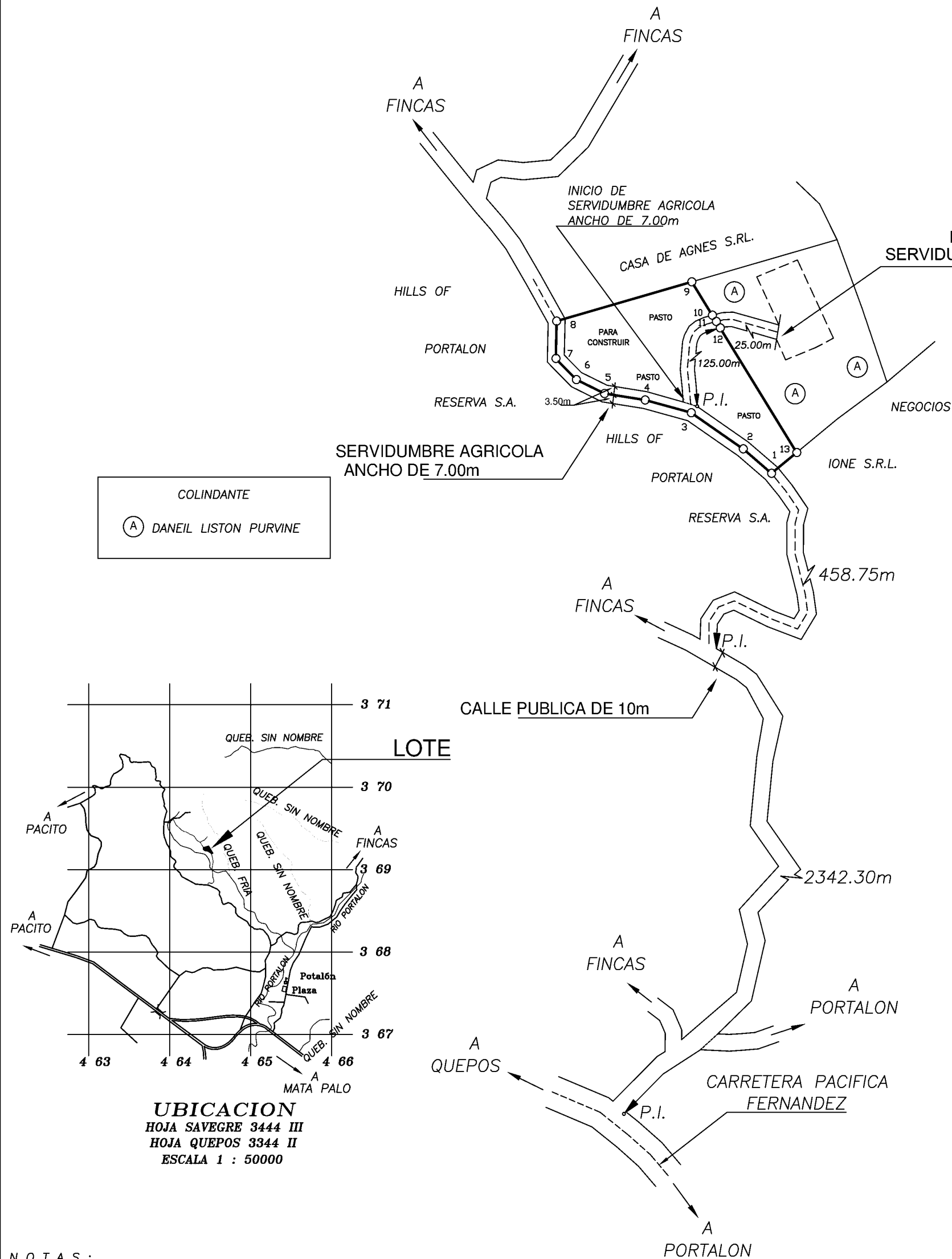

COLINDANTE
 (A) DANEIL LISTON PURVINE

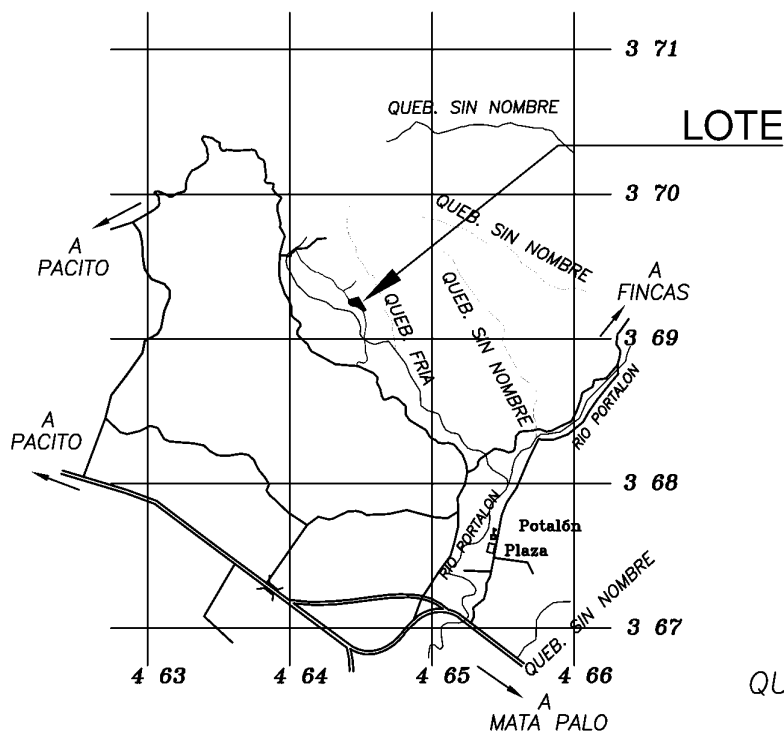

UBICACION
 HOJA SAVEGRE 3444 III
 HOJA QUEPOS 3344 II
 ESCALA 1 : 50000

NOTAS :
 LEVANTAMIENTO POLAR.
 POLIGONAL ABIERTA.
 ERROR ANGULAR NO SE DETERMINA POR METODO USADO.
 ERROR LINEAL ESTIMADO : 0.01m.
 DOY FE DE QUE LOS LINDEROS SON EXISTENTES.
 MODIFICA AL PLANO No. P-1956445-2017 PARA SEGREGAR ÚNICAMENTE PARA USO AGRÍCOLA FRENTE A CALLE PUBLICA DE 1 A 8 : 141.25m ESTE PLANO SERVIRA UNICAMENTE PARA INSCRIBIR EL INMUEBLE .UNA VEZ INSCRITO EL FRACCIONAMIENTO RESPECTIVO ,EL PLANO SURTIRA LOS EFECTOS JURIDICOS CORRESPONDIENTES DESDE LA FECHA DE SU INSCRIPCION EN EL CATASTRO

INFORMACION REGISTRO PUBLICO PARTE DE FOLIO REAL 6 168007-000 AREA 10456m ²	AREA 5000 _{m.2}	ARCHIVO 247-19
	PROTOCOLO TOMO 21652 FOLIO 022	LOTE -20.B1
ALLAN ALBERTO JIMENEZ ARTAVIA TOPOGRAFO ASOCIADO TA-9061	SITUADO PORTALON DISTRITO 02° SAVEGRE CANTON 06° QUEPOS PROVINCIA 06° PUNTARENAS	1 : 2000 JUL - 2020