

COMPROBANTE DE INSCRIPCIÓN CATASTRAL



**REGISTRO INMOBILIARIO
SUBDIRECCIÓN
CATASTRAL**

INSCRIPCIÓN No:
6-68720-2022

Fecha : 08/12/2022 14:52:16
Registrador: ERNESTO ARAYA CERDA
C2002F988CDB05AF5F3C9128164F72A2

Catastro Nacional
2022-72598-C
02/12/2022 10:51:56
Reingreso



Contrato 1031974
Fecha 01/12/2022
Visado CFIA

ENTERO No.
000467321280

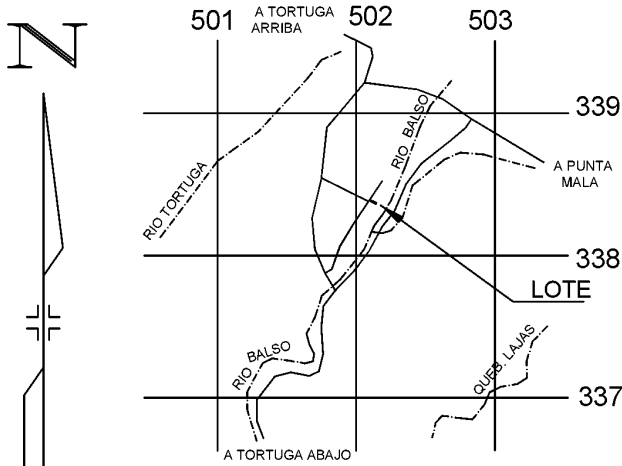

UBICACIÓN GEOGRÁFICA
PROYECCIÓN CARTOGRAFICA LAMBERT SUR
HOJA CORONADO - ESCALA 1:50000

DERROTERO				
LINEA	AZIMUT		DISTANCIA	
	o	'	m.	cm.
1 - 2	31	14	12	64
2 - 3	96	10	15	81
3 - 4	116	07	37	05
4 - 5	206	07	17	98
5 - 1	296	07	53	04

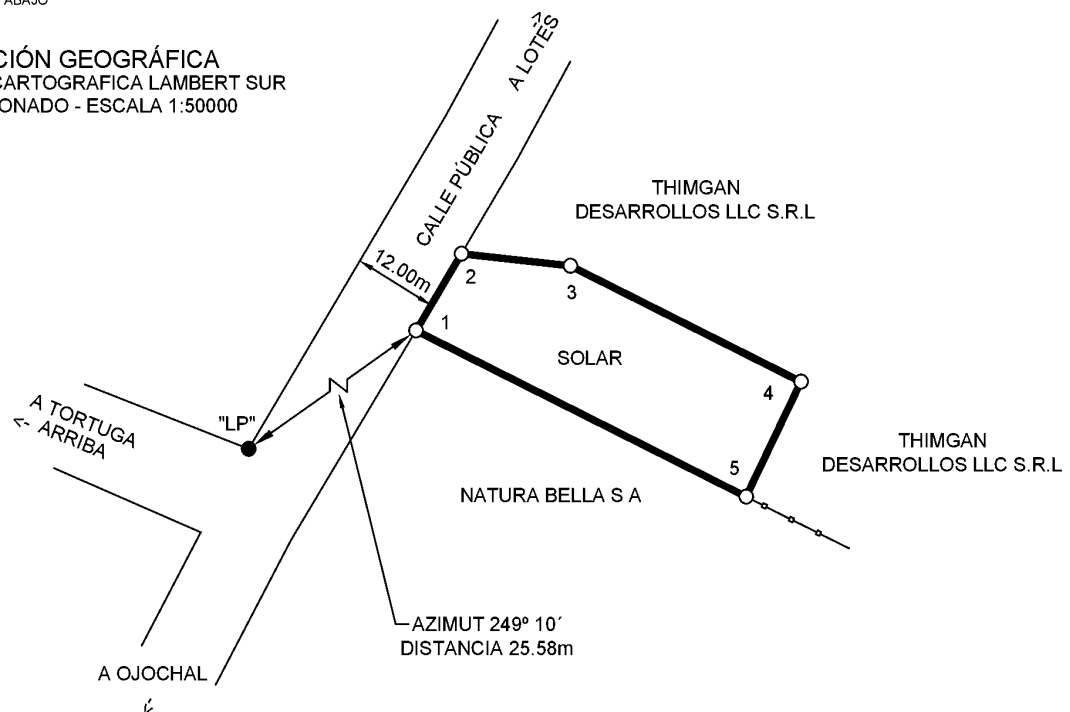

NOTAS:

- LINDEROS EXISTENTES
- LEVANTAMIENTO POLAR
- POLIGONAL ABIERTA
- ERROR LÍNEAL ESTIMADO=0.01m
- ERROR ANGULAR ESTIMADO =00°01'
- FRENTE A CALLE PUBLICA DEL VERTICE 1-2 = 12.64m.
- TODAS LAS DISTANCIAS ESTAN DADAS EN METROS.
- "LP" = INTERSECCIÓN DE LÍNEAS DE PROPIEDAD.
- MODIFICA AL PLANO CATASTRADO: P-72348-1992.
- ESTE PLANO SERVIRÁ ÚNICAMENTE PARA REALIZAR EL MOVIMIENTO REGISTRAL. UNA VEZ INSCRITO EL FRACCIONAMIENTO RESPECTIVO, EL PLANO SURTIRÁ LOS EFECTOS JURÍDICOS CORRESPONDIENTES DESDE LA FECHA DE SU INSCRIPCIÓN EN LA SUBDIRECCIÓN CATASTRAL.
- PARA SEGREGAR.

AREA:

900m²

INFORMACION REGISTRO PUBLICO

PARTE DEL FOLIO REAL No.

6 080836-000

AREA SEGUN REGISTRO

5274.58m²

SITA EN : OJOCHAL
DISTRITO : 1° PUERTO CORTES
CANTON : 5° OSA
PROVINCIA : 6° PUNTARENAS

PROTOCOLO TOMO: 22245
FOLIO: 148
FECHA : AGOSTO 2022
ESCALA
1 : 1000

HUGO ELIZONDO MORALES (FIRMA) Firmado digitalmente por HUGO ELIZONDO MORALES (FIRMA)
Fecha: 2022.11.30 17:47:58 -06'00'
HUGO ELIZONDO MORALES
TOPOGRAFO ASOCIADO TA-4414