

**REGISTRO NACIONAL
CATASTRO NACIONAL**
El presente plano ha cumplido con los requisitos exigidos por la ley, por lo que ha sido registrado, bajo el siguiente número:
P-1542411-2011
Fecha: 5 DIC. 2011 Firma Autorizada: *[Firma]*

Catastro Nacional
1-2670069
28/11/2011 09:56:02
Reingreso
ENTERO #: 12063056-7

| LINEA | A C I M U T | DISI.(m) |
|-------|-------------|----------|
| 1-2 | 290° 34.5' | 7.07 |
| 2-3 | 208° 53.1' | 12.52 |
| 3-4 | 208° 53.1' | 15.91 |
| 4-5 | 206° 27.3' | 12.33 |
| 5-6 | 110° 34.5' | 7.04 |
| 6-7 | 110° 34.5' | 129.84 |
| 7-8 | 011° 22.7' | 40.92 |
| 8-1 | 290° 34.5' | 117.89 |

Municipalidad de Osa
Impulsando Calidad de Vida
VISADO
Se aprueba para efectos registrales
Firma: *[Firma]* 02 ENE 2012

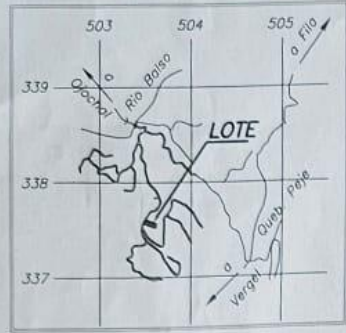

UBICACION GEOGRAFICA
Hoja Coronado - Escala 1:50000

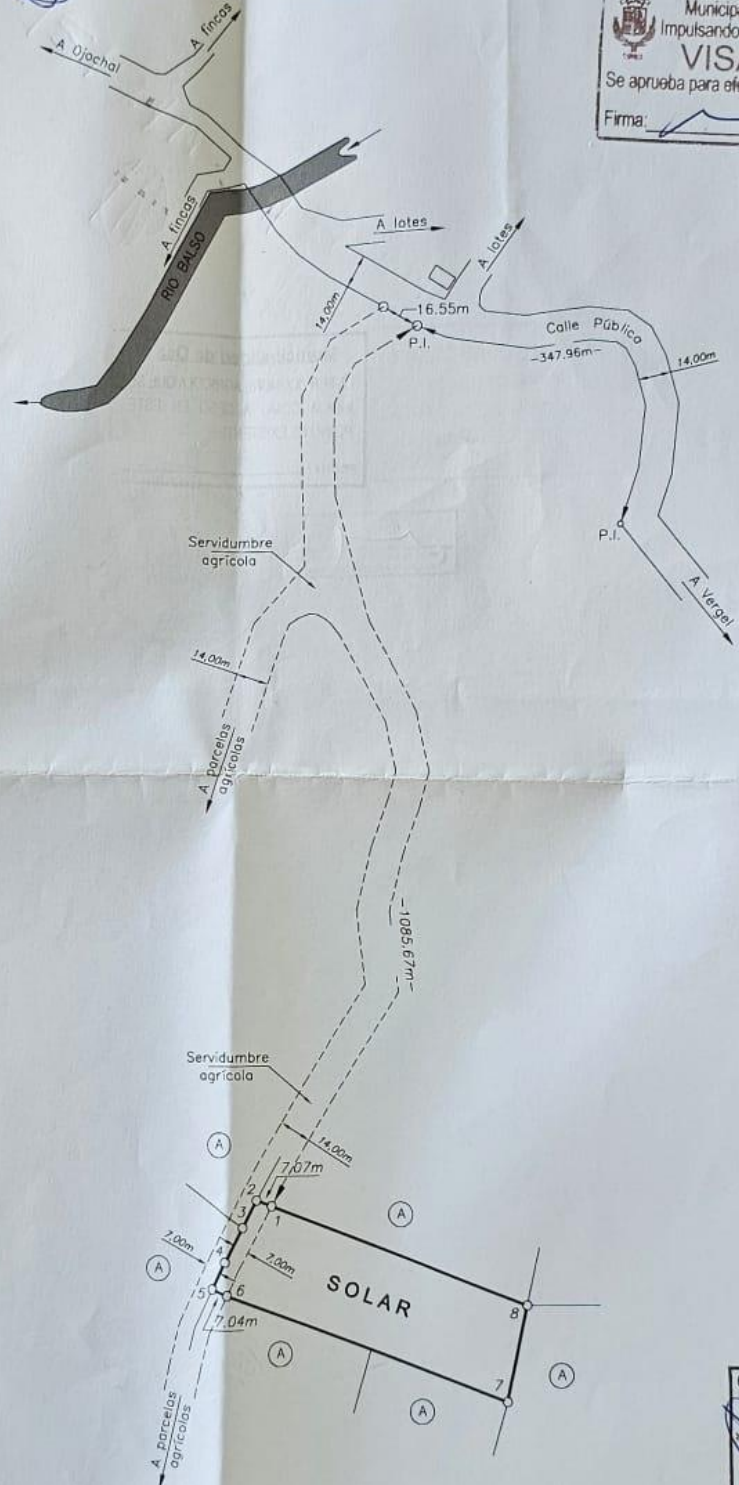

Notas:
Levantamiento polar, poligonal abierta.
Apreciación angular 00' 01"
Apreciación lineal 0.03m.
Doy fe de que los linderos son existentes.
Este plano servirá únicamente para inscribir el inmueble. Una vez inscrito el fraccionamiento, el plano surtirá los efectos jurídicos correspondientes desde la fecha de su inscripción en el Catastro.
Lote únicamente para uso agrícola
Modifica a Plano Catastrado P-935176-2004
Colindante (A) : Eternal Life in the Tropic S.A.

Notas:
• Colindante (A) : Eternal Life in the Tropic S.A.
• Distancia frente a servidumbre agrícola del vértice 1 al 6 = 54.87m

COLEGIO FEDERADO DE INGENIEROS
Y ARQUITECTOS DE COSTA RICA
28 NOV 2011
ANOTADO

| | | | |
|-----------------------------------------------------------------------|--------------------------------|---------------------------|---------------------|
| ES PARTE DE FOLIO REAL # 6047614-000 | AREA: 5296m² | Situado en Puerto Cortés | ESCALA: 1:2000 |
| AREA SEGUN REGISTRO 1073602.87m² | PROTOCOLO TOMO: 16631 | Cantón 5° Osa | FECHA: OCTUBRE 2011 |
| <i>Jairo</i> JAIRO J. MARTINEZ LAINEZ Topógrafo Asociado T.A. 8503 | FOLIO: 172 - 186 | Distrito 1° Puerto Cortés | ARCHIVO: LOTE 108 |
| | | Provincia 6° Puntarenas | |

REPUBLICA NACIONAL DE COSTA RICA
CATASTRO NACIONAL
1105-1115-2011

Catastro Nacional
1-2670069
28/11/2011 09:56:02
Reingreso

| | |
|----------------------------------------------------------------------------------------------------------------|-----------------------------------------------------------------------------------------------------------------------------------------|
| MUNICIPALIDAD DE OSA SE LE AUTORIZA EL FRACCIONAMIENTO PARA EFECTOS DE CATASTRO 18 NOV 2011 | Municipalidad de Osa LA SERVIDUMBRE AGRICOLA QUE SE INDICA COMO ACCESO EN ESTE PLANO ES EXISTENTE FECHA: 18 NOV 2011 |
|----------------------------------------------------------------------------------------------------------------|-----------------------------------------------------------------------------------------------------------------------------------------|

JORGE ALBERTO COLL DE LEÓN
ALCALDE MUNICIPAL OSA

