



REGISTRO INMOBILIARIO
SUBDIRECCIÓN
CATASTRAL

INSCRIPCIÓN No:
6-1956404-2017

Fecha : 28/02/2017 14:27:44
Registrador: LAURA VARGAS CASTILLO
8DFD085AB43E95B8910B28C6076C0016

Catastro Nacional
2017-7468-C
22/02/2017 08:45:11
Reingreso



Colegio Federado de Ingenieros y Arquitectos

Contrato 705317
Fecha 21/02/2017
Señalado CFIA

ENTERO NUMERO: 000139817506
ENTERO NUMERO: 232582750

NOTAS :

DOY FE DE QUE LOS LINDEROS SON EXISTENTES
LEVANTAMIENTO POLAR, POLIGONAL ABIERTA
ERRORES ESTIMADOS ANGULAR 00°01', LINEAL 0.01m.
MODIFICA AL PLANO CATASTRADO N° P-998427-2005 Y P-323477-1996
ESTE PLANO SERVIRA UNICAMENTE PARA INSCRIBIR EL INMUEBLE. UNA VEZ INSCRITO
EL FRACCIONAMIENTO Y REUNION RESPECTIVA, EL PLANO SURTIRA LOS EFECTOS JURIDICOS
CORRESPONDIENTES DESDE LA FECHA DE SU INSCRIPCION EN EL CATASTRO.
PARA SEGREGAR Y REUNIR 184m² DE LA FINCA 6 142477-000 CON 4811m². PARTE
DE LA FINCA 6 142051-000.

DERROTERO

LINEA	A Z I M U T	DISTANCIA
1 - 2	283°34'	14.65m.
2 - 3	282°29'	36.79m.
3 - 4	19°32'	32.29m.
4 - 5	19°37'	51.14m.
5 - 6	101°28'	15.01m.
6 - 7	102°30'	26.77m.
7 - 8	103°20'	18.22m.
8 - 9	113°50'	8.70m.
9 - 1	211°05'	85.83m.

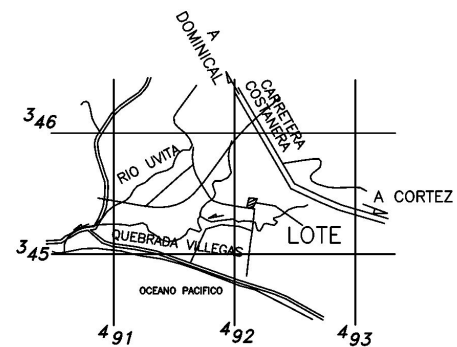
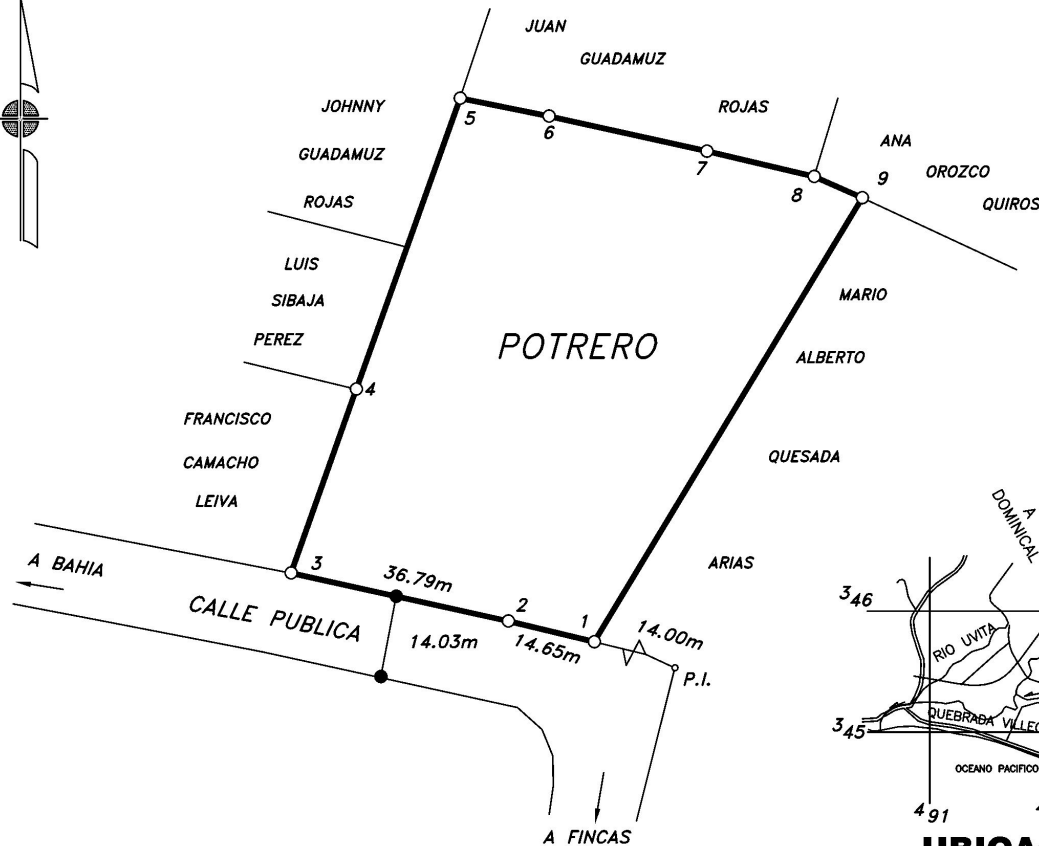

UBICACION

HOJA CORONADO - ESCALA 1 : 50.000

SITUADO EN: UVITA DISTRITO 4° BAHIA BALLENA CANTON 5° OSA PROVINCIA 6° PUNTARENAS	INFORMACION REGISTRO PUBLICO	FOLIO REAL	ESCALA 1: 1.000
	6 142051-000 6 142477-000	ES PARTE ES PARTE	FECHA ENERO/2017
AREA 4995m.²	AREA SEGUN REGISTRO 4990.61m ² y 5033.20m ²	MARVIN GUZMAN ACUÑA TOPOGRAFO ASOCIADO T.A. 6575	PROTOCOLO - TOMO 16931
			FOLIO 168