

360-S-19-5-8

**REGISTRO NACIONAL  
CATASTRO NACIONAL**  
El presente plano ha cumplido con los requisitos exigidos por la ley, por lo que ha sido registrado bajo el siguiente número:  
51.238372-95  
**02 MAR 1995**  
Fecha \_\_\_\_\_ Firma Autorizada \_\_\_\_\_

**CATASTRO NACIONAL**  
**51 106**  
ROLLO IMAGEN  
SECCION MICROFILM AÑO 1995



- LEVANTAMIENTO POLAR CON POLIGONAL ABIERTA.
- ERROR ANGULAR ESTIMADO 00°01'
- ERROR LINEAL ESTIMADO 00,01m.
- DOY FÉ DE QUE LOS LINDEROS SON EXISTENTES.
- AFECTADO POR LA LEY FORESTAL 7174 ARTICULO 68.
- MODIFICA AL PLANO S.J.- 711962-87

| LINEA | RUMBO      | DIST.  |
|-------|------------|--------|
| 1 - 2 | N 24°01' W | 30,00  |
| 2 - 3 | N 34°17' E | 23,94  |
| 3 - 4 | N 23°04' W | 14,54  |
| 4 - 5 | N 17°57' E | 28,38  |
| 5 - 6 | N 12°46' E | 29,17  |
| 6 - 7 | S 41°23' E | 45,52  |
| 7 - 8 | N 88°33' E | 111,79 |
| 8 - 9 | S 60°44' W | 100,51 |
| 9 - 1 | S 61°17' W | 74,03  |

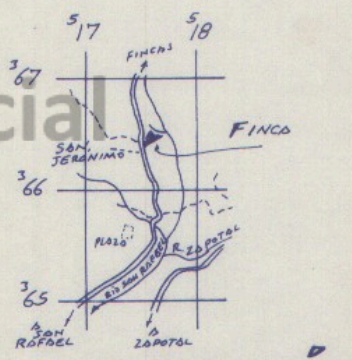
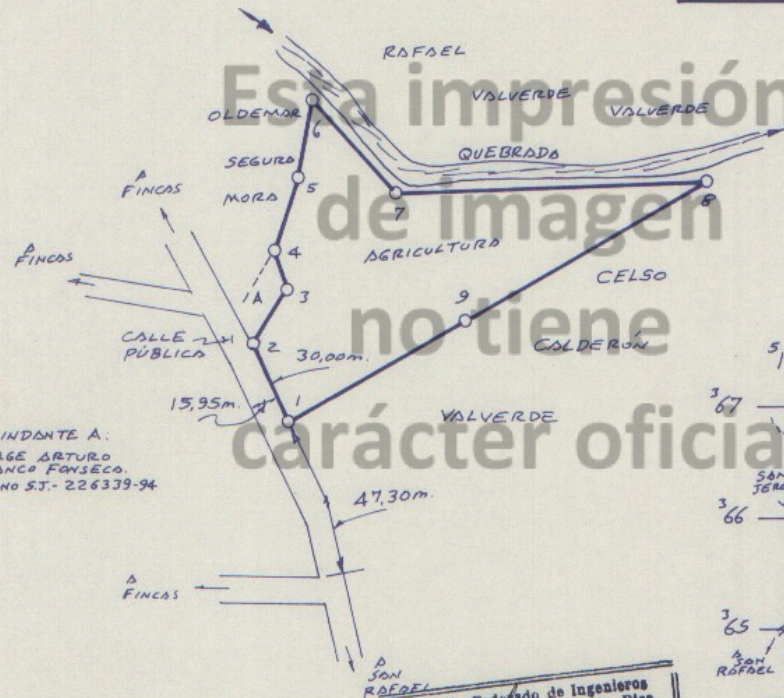

**Collegio Federado de Ingenieros  
y de Arquitectos de Costa Rica**  
**27 FEB. 1995**  
ANEXO B

*[Signature]*  
**GEOVANNY SIBATA BARRANTES**  
TOPOGRAFO ASOCIADO T.A. 3867

|  |              |  |                          |   |  |
|--|--------------|--|--------------------------|---|--|
| PROPIEDAD DE<br><b>CELSO CALDERÓN VALVERDE</b> |              | CEDULA No. 6-083-305   |                          | SITUADO EN SAN JERÓNIMO<br>DISTRITO 5° SAN PEDRO<br>ES PARTE    |  |
| VENDE A:<br><b>ROY SOLÍS BLANCO</b>            |              | AREA <b>7.189,12</b> m <sup>2</sup><br>Area según Registro: 6ha. 1.319,05 m <sup>2</sup> |                          | CANTON 19° PÉREZ ZELEDÓN<br>FOLIO REAL<br>NUMERO<br>1405320-000 |  |
| PROTOCOLO TOMO<br>8174                         | FOLIO<br>104 | ESCALA<br>1:2.000  | ARCHIVO No<br>L-501 F-39 | FECHA<br>FEBRERO 95   |  |

51763665