

302-S-19-5-8

CATASTRO NACIONAL
02 47
 ROLLO IMAGEN
 SECCION MICROFILM AÑO 1995

REGISTRO NACIONAL
CATASTRO NACIONAL
 El presente plano ha cumplido con los requisitos exigidos por la ley, por lo que ha sido registrado bajo el siguiente número:
ST-226339-94
14 DIC 1994
 Fecha *Deposición*
 Firma Autorizada



DOY FE QUE LOS LINDEROS SON EXISTENTES
 LEVANTAMIENTO POLAR CON POLIGONAL ABIERTA
 ERROR ANGULAR ESTIMADO: 00°01'
 ERROR LINEAL ESTIMADO: 00.01m

LINEA	RUMBO	DIST.
1 - 2	S 25°55' E	14.81
2 - 3	N 34°17' E	25.57
3 - 4	N 28°28' W	14.47
4 - 1	S 34°12' W	24.79

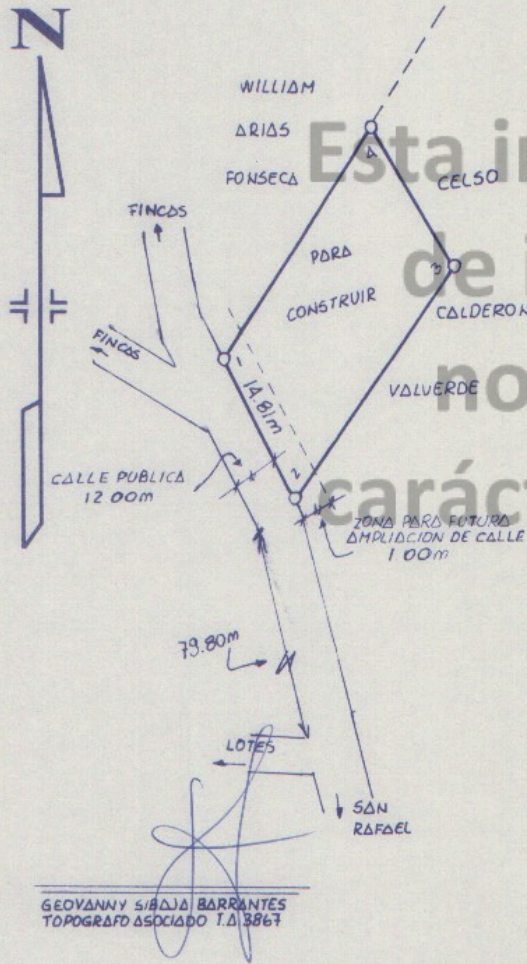

MODIFICA PLANO SJ 711962 - 87

Esta impresión
 de imagen
 no tiene
 carácter oficial

UBICACION
 HOJA: SAN ISIDRO
 ESCALA: 1:50.000

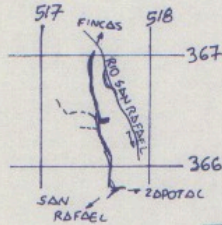

Colegio Federado de Ingenieros
 y de Arquitectos de Costa Rica
 28 NOV. 1994
 ABOGADO

PROPIEDAD DE CELSO CALDERON VALVERDE		CEDULA No. 6-083-305		SITUADO EN SAN JERONIMO		FOLIO REAL	
VENDE JORGE ARTURO BLANCO FONSECA		AREA 324.03 m ²		DISTRITO 5° SAN PEDRO		1405320-000	
PROTOCOLO TOMO 8078		FOLIO 16		CANTON 19° PEREZ ZELEDON		TOMO	
ESCALA 1:500		AREA según Registro: 61319.05 m ²		PROVINCIA 1° SAN JOSE		FOLIO	
ARCHIVO No L-500 F-38		FECHA NOVIEMBRE 94		NUMERO		ASIENTO	

61763664