

REGISTRO INMOBILIARIO
SUBDIRECCIÓN CATASTRAL
INSCRIPCIÓN No:
1-43090-2023
Fecha: 07/09/2023 16:14:28
Registrador: RONNY SALAZAR OBANDO
E0010F81D3A1D9ACC4B1575C32504099

Catastro Nacional
2023-63976-C
29/08/2023 10:33:31
Reingreso

cfia
Contrato 1088254
Fecha 26/08/2023
Visado CFIA

ENTERO No. 516570749

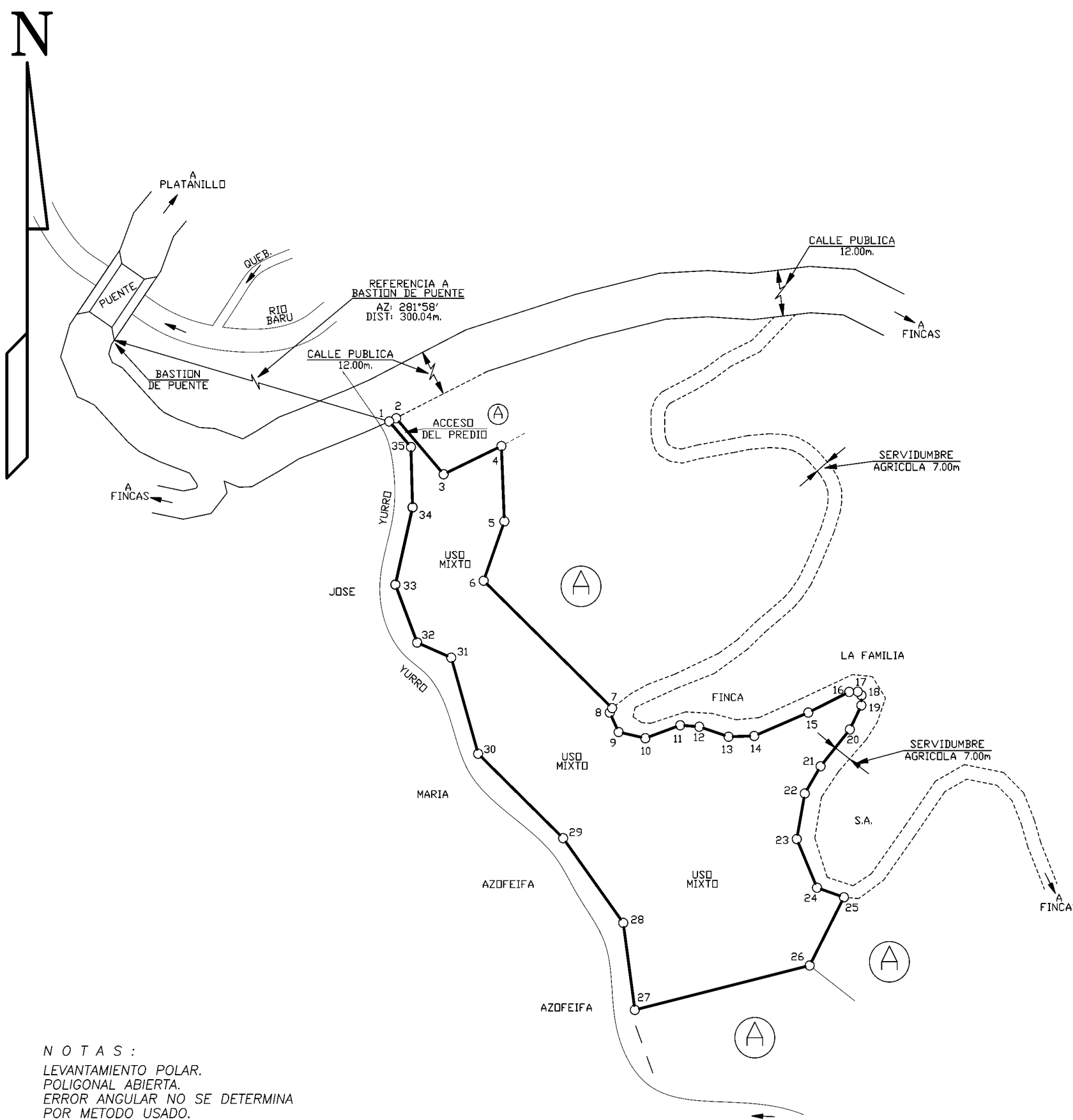

LINEA	AZIMUT	DISTANCIA
1-2	65° 40'	4.17m.
2-3	139° 16'	40.00m.
3-4	64° 22'	35.26m.
4-5	177° 42'	40.80m.
5-6	199° 30'	22.98m.
6-7	144° 59'	107.22m.
7-8	35° 03'	7.26m.
8-9	155° 09'	11.60m.
9-10	102° 48'	15.08m.
10-11	69° 56'	20.43m.
11-12	94° 23'	10.49m.
12-13	108° 30'	17.04m.
13-14	88° 20'	14.12m.
14-15	66° 56'	32.34m.
15-16	63° 34'	25.10m.
16-17	88° 22'	4.75m.
17-18	134° 12'	2.87m.
18-19	181° 02'	5.43m.
19-20	205° 52'	14.50m.
20-21	218° 56'	25.61m.
21-22	210° 34'	17.09m.
22-23	190° 07'	25.08m.
23-24	157° 06'	28.62m.
24-25	109° 15'	15.67m.
25-26	207° 01'	41.47m.
26-27	255° 58'	99.18m.
27-28	352° 17'	47.55m.
28-29	324° 11'	56.55m.
29-30	314° 22'	65.40m.
30-31	344° 05'	54.08m.
31-32	293° 38'	20.47m.
32-33	339° 05'	33.59m.
33-34	12° 44'	42.88m.
34-35	358° 27'	32.68m.
35-1	319° 16'	18.27m.

NOTAS:

LEVANTAMIENTO POLAR.
POLIGONAL ABIERTA.
ERROR ANGULAR NO SE DETERMINA POR METODO USADO.
ERROR LINEAL ESTIMADO : 0.01m.
DOY FE DE QUE LOS LINDEROS SON EXISTENTES.
ESTE PLANO SERVIRA UNICAMENTE PARA REALIZAR EL MOVIMIENTO REGISTRAL. UNA VEZ INSCRITA LA RECTIFICACION DE AREA RESPECTIVA, EL PLANO SURTIRA LOS EFECTOS JURIDICOS CORRESPONDIENTES DESDE LA FECHA DE SU INSCRIPCION EN LA SUBDIRECCION CATASTRAL.
FRENTE A SERVIDUMBRE AGRICOLA: 285.82m.
FRENTE A CALLE PUBLICA: 4.17m.
MODIFICA AL PLANO CATASTRADO No. SJ-0794-2023
MODIFICA AL PLANO CATASTRADO No. SJ-1721343-2014
"LA MUNICIPALIDAD OTORGA EL PERMISO DE CONSTRUCCION EN ESTE PREDIO, HASTA QUE CUENTE CON LA AUTORIZACION DE LOS OPERADORES DE ACUERDO A LA NORMATIVA QUE RIJA PARA CADA UNO DE ELLOS CON RESPECTO A LOS SERVICIOS PUBLICOS INDISPENSABLES"
COLINDANTE A: NLT AND KW CASA DE PURA VIDA SERVICES S.R.L.
AFECTADO POR LA LEY FORESTAL NUMERO 7575 ARTICULO 33.

UBICACION GEOGRAFICA

HOJA DOMINICAL
ESCALA 1 : 50000

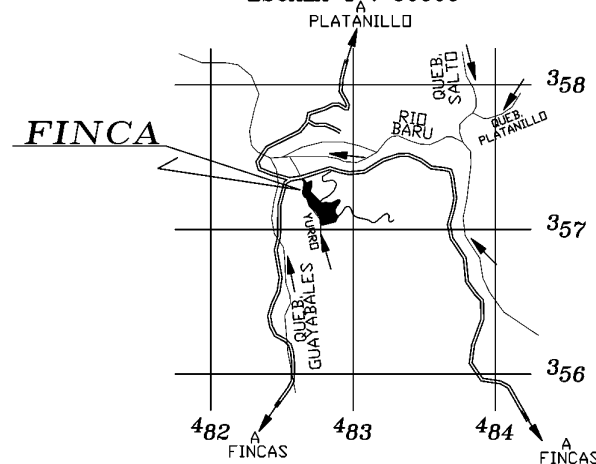

PROTOCOLO TOMO 22730 FOLIO 148	AREA	SITUADO EN LIBANO	INFORMACION REGISTRO PUBLICO PARA RECTIFICAR AREA
	28420 m ²	DISTRITO 09° BARU CANTON 19° PEREZ ZELEDON PROVINCIA 01° SAN JOSE	FOLIO REAL 1 657407-000
	ESCALA 1 : 2500	GONZALO MORA FALLAS (FIRMA) Firmado digitalmente por GONZALO MORA FALLAS (FIRMA)	AREA 26376 m ²
	FECHA AGOSTO 2023	GONZALO MORA FALLAS TOPOGRAFO ASOCIADO TA-10302	ARCHIVO PU-VI-S