

M343 L23

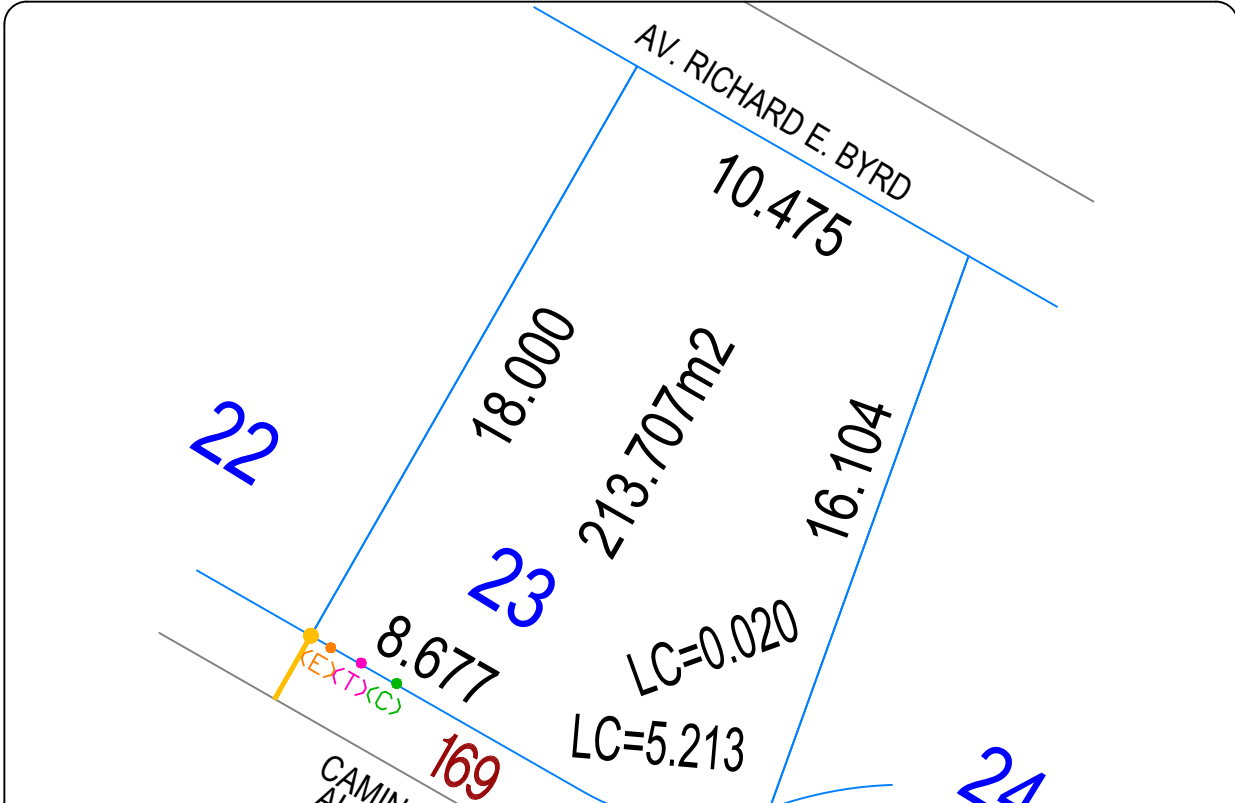

NOTAS:

- 1.- LAS ACOTACIONES SON EN METROS
- 2.- LA CAPACIDAD DE ENERGIA SERA DE 5KVA POR LOTE.
- 3.- SE SUGIERE REALIZAR ESTUDIO DE MECANICA DE SUELOS PARA EL DESARROLLO DE INGENIERIAS NECESARIAS PARA LLEVAR ACABO EL PROYECTO.
- 4.- LAS BARDAS NO PODRAN SER MODIFICADAS O UTILIZADAS COMO APOYO PARA LAS FUTURAS CONSTRUCCIONES DE LOS PROPIETARIOS DE CADA LOTE.
 BARDA PERIMETRAL (DENTRO DEL AREA DEL LOTE).
 BARDA PRINCIPAL (FUERA DEL AREA DEL LOTE).

SIMBOLOGIA	
	DESCARGA SANITARIA
	TOMA DE AGUA
	TOMA DE GAS
	TOMA CFE
	TOMA DE TELEFONIA
	TOMA DE CABLE

FIRMA DEL CLIENTE: _____

FIRMA DE CONSTRUCCION: _____

CAMINO DE ALBARDA NO. 169	
COLINDANCIAS DEL LOTE	COLINDANCIAS DE MANZANA
---- AL NORESTE mide 10.475 m. y Colinda con la Av. Richard E. Byrd. ---- AL SURESTE mide 16.104 m. y colinda con el lote 24. ---- AL SUROESTE mide en tres tramos, el primero 8.667m. y el segundo en línea curva 5.213 m y el tercero línea curva 0.020 m. y colinda con la calle Camino de Albarda. ---- AL NOROESTE mide 18.000 m. y colinda con el lote 22.	---- AL NORESTE colinda con la Av. Richard E. Byrd. ---- AL SURESTE colinda con Limite de Propiedad. ---- AL SUROESTE colinda con la Av. Puerta del Sol. ---- AL OESTE colinda con la calle Av. Cumbres del Sol.

