

Departamento en Venta

Cruz del Sur - Isla Solomon 2



A 5 min de Universidad Marista de Gdl



TERRENO: 47 M2
CONSTRUCCIÓN: 61 M2
NIVELES: PB

Precio: \$2,180,000.00

DIRECCIÓN

Isla Salomon 2578 PB 2
Jardines del Sur, Guadalajara, Jalisco.
Entre Cruz del Sur e Isla Raza

0225

Circuito Medas 365

(33) 3055 0225

Código: EB-SJ5403

guardiaeverest@sierraprovidencia.com

DESCRIPCIÓN DE LAS ÁREAS

- Sala de TV
- Comedor
- Patio cerrado
- 3 Recámaras
- 2 Baños completos
- Área de servicio
- 1 Cajón de estacionamiento

SERVICIOS DE LA ZONA

- Tiendas de conveniencia
- Supermercados
- Centros comerciales
- Escuelas, colegios, universidades
- Bancos

ACABADOS E INSTALACIONES

- Posibilidad de rentar otro cajón de estacionamiento por \$500
- Ampliación reciente (3ra recámara con baño completo)

DESCRIPCIÓN DE LA PROPIEDAD

Departamento en venta en la colonia Jardines del Sur, ubicado en planta baja con 61 m² de superficie. Este acogedor departamento cuenta con un cajón de estacionamiento y está distribuido en una sala de TV, comedor, cocina y un patio cerrado ideal para actividades al aire libre. Tiene tres recámaras, dos baños completos. Este departamento es uno de los más amplios dentro de la zona. Su ubicación es tranquila y bien conectada, junto con sus características, lo convierte en una excelente opción para quienes buscan comodidad y funcionalidad.

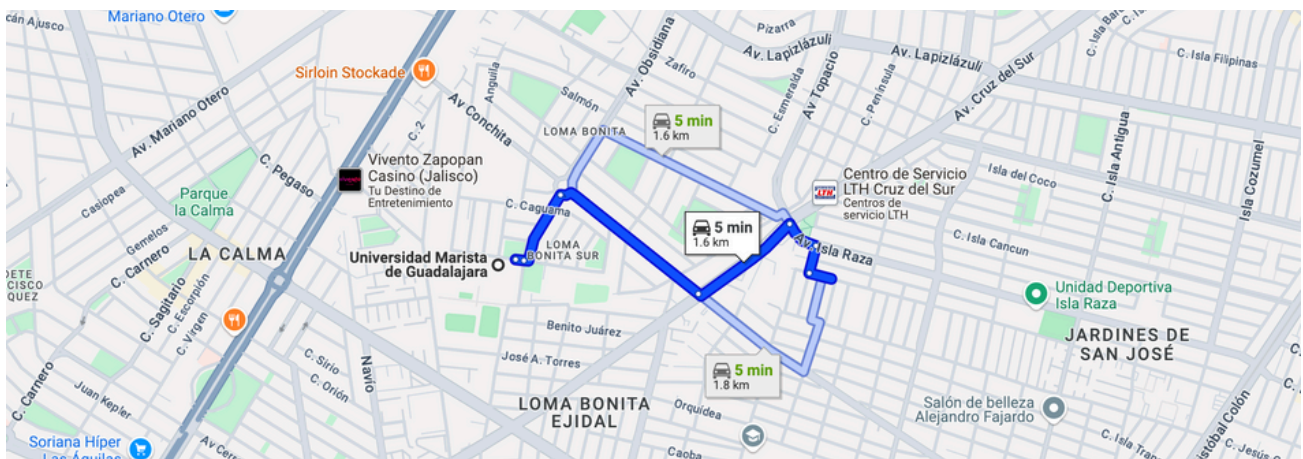

<https://maps.app.goo.gl/1LfX8vghgqU1nZbw5>

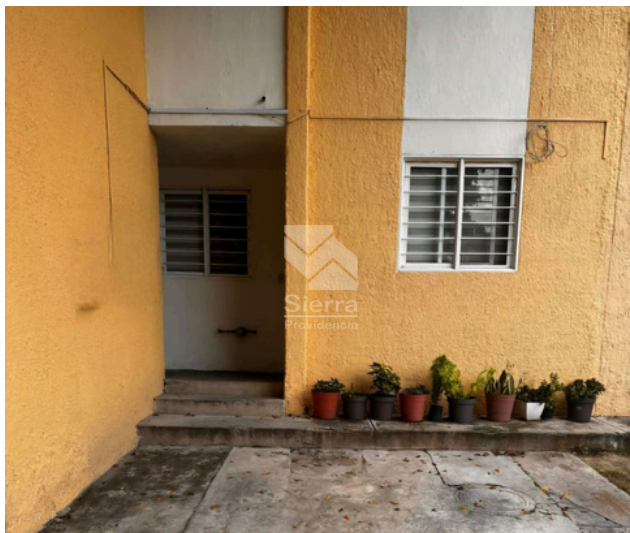

Fachada departamento



ingreso



Cocina



Cocina



Sala comedor



Sala

0225

Circuito Medas 365

(33) 3055 0225

Código: EB-SJ5403

guardiaeverest@sierraprovidencia.com



Sala comedor



Cuarto de lavado



Cuarto de lavado



Cuarto de lavado

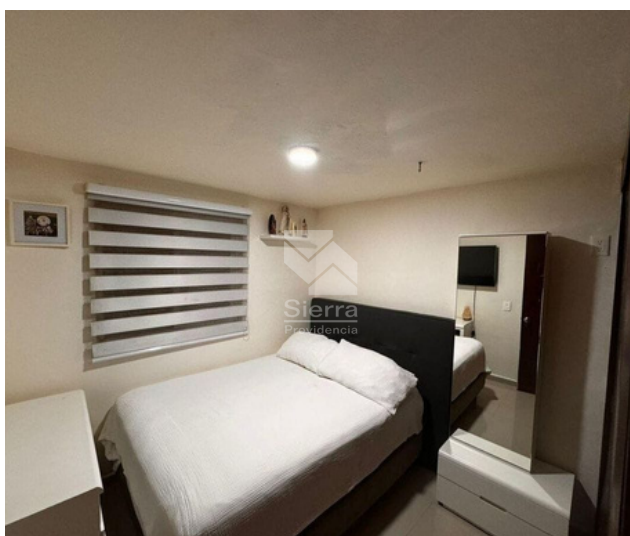

Recámara

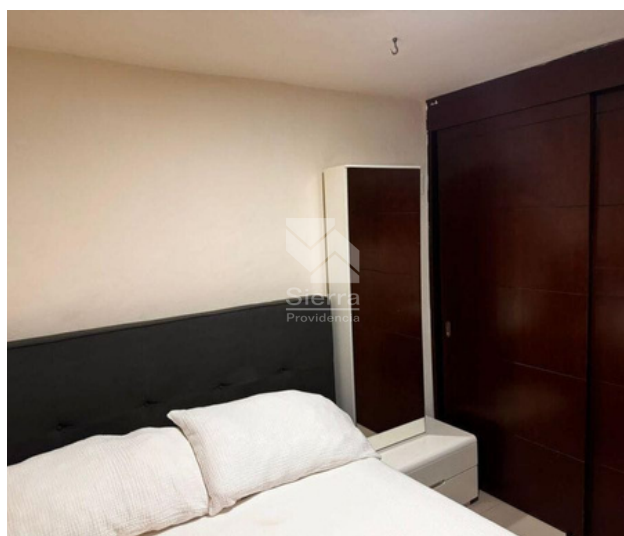

Recámara

0225

Circuito Medas 365

(33) 3055 0225

Código: EB-SJ5403

guardiaeverest@sierraprovidencia.com



Recámara



Recámara



Baño completo compartido



Baño completo 3ra recámara



3ra recámara



CONTACTO



(33) 3055 0225



guardiaeverest@sierraprovidencia.com



Circuito Medas No. 365,
Col. Altamira 45160,
Zapopan, Jalisco, México