

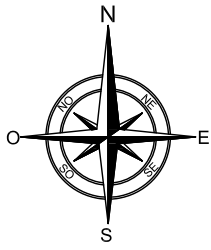

**REGISTRO GENERAL  
DE LA PROPIEDAD**

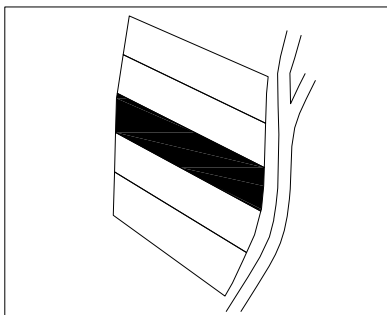

HEREDEROS DE  
DON FERNANDO  
SARAVIA

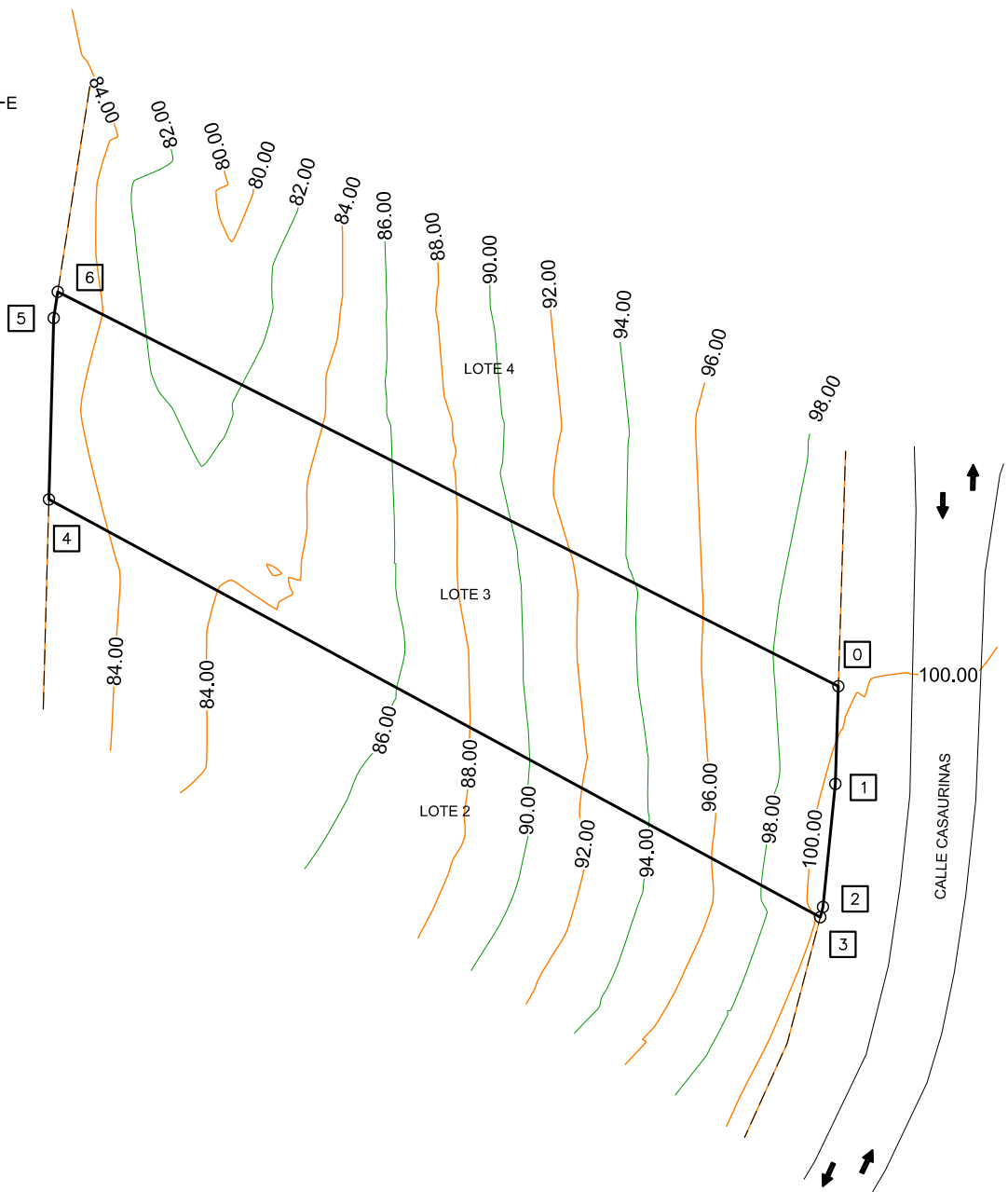

UBICACIÓN FINCA A DESMEMBRAR, SIN ESCALA  
SI ES DETERMINABLE LA FORMA DE LA FINCA MATRIZ

SIMBOLOGÍA	
Colindancias	
Predio	
Cerco	

EST	PO	AZIMUT	DISTANCIA
0	1	181°29'54.54"	6.939
1	2	185°26'54.54"	8.780
2	3	194°25'54.52"	0.750
3	4	298°09'22.31"	62.289
4	5	1°15'02.54"	12.871
5	6	8°35'54.54"	1.891
6	0	116°31'20.39"	62.091

AREA = 890.000 m<sup>2</sup> ~ 1,273.724 vrs<sup>2</sup>

**PLANO DE FINCA NUEVA POR DESMEMBRACIÓN:**

FINCA MATRIZ No. 4,706 FOLIO (S) No. 206 LIBRO (S) No. 1,130E DE: GUATEMALA

NATURALEZA FINCA NUEVA: RÚSTICA:  URBANA:  ESCALA: 1 / 500

UBICACIÓN FINCA NUEVA: MUNICIPIO: SANTA CATARINA PINULA DEPARTAMENTO: GUATEMALA

AREA: 890.000 m<sup>2</sup> FECHA: GUATEMALA, 15/02/2023

NOMBRE FINCA NUEVA: LOTE 3

DIRECCIÓN FINCA NUEVA: FRACCIÓN DEL TERRENO EN LA CALLE LAS CASUARINAS 295, KILOMETRO 12.5 CARRETERA A EL SALVADOR, RESIDENCIALES SANTA ROSALIA LA LAGUNA, ZONA 5

OTORGANTE (S): LT25 STR, SOCIEDAD ANÓNIMA

ADQUIRIENTE (S): LT25 STR, SOCIEDAD ANÓNIMA

Ingeniero Civil, Walter Aparicio Avila Torres  
Colegiado 8,681 Agrimensor 120-PA