

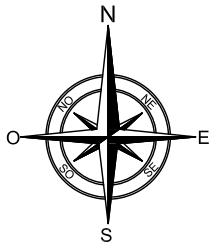

REGISTRO GENERAL  
DE LA PROPIEDAD

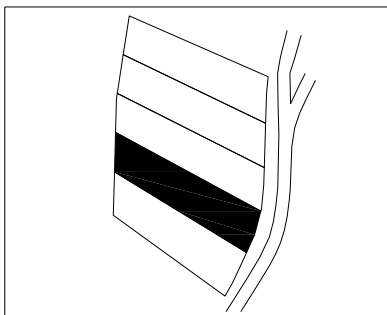

HEREDEROS DE  
DON FERNANDO  
SARAVIA

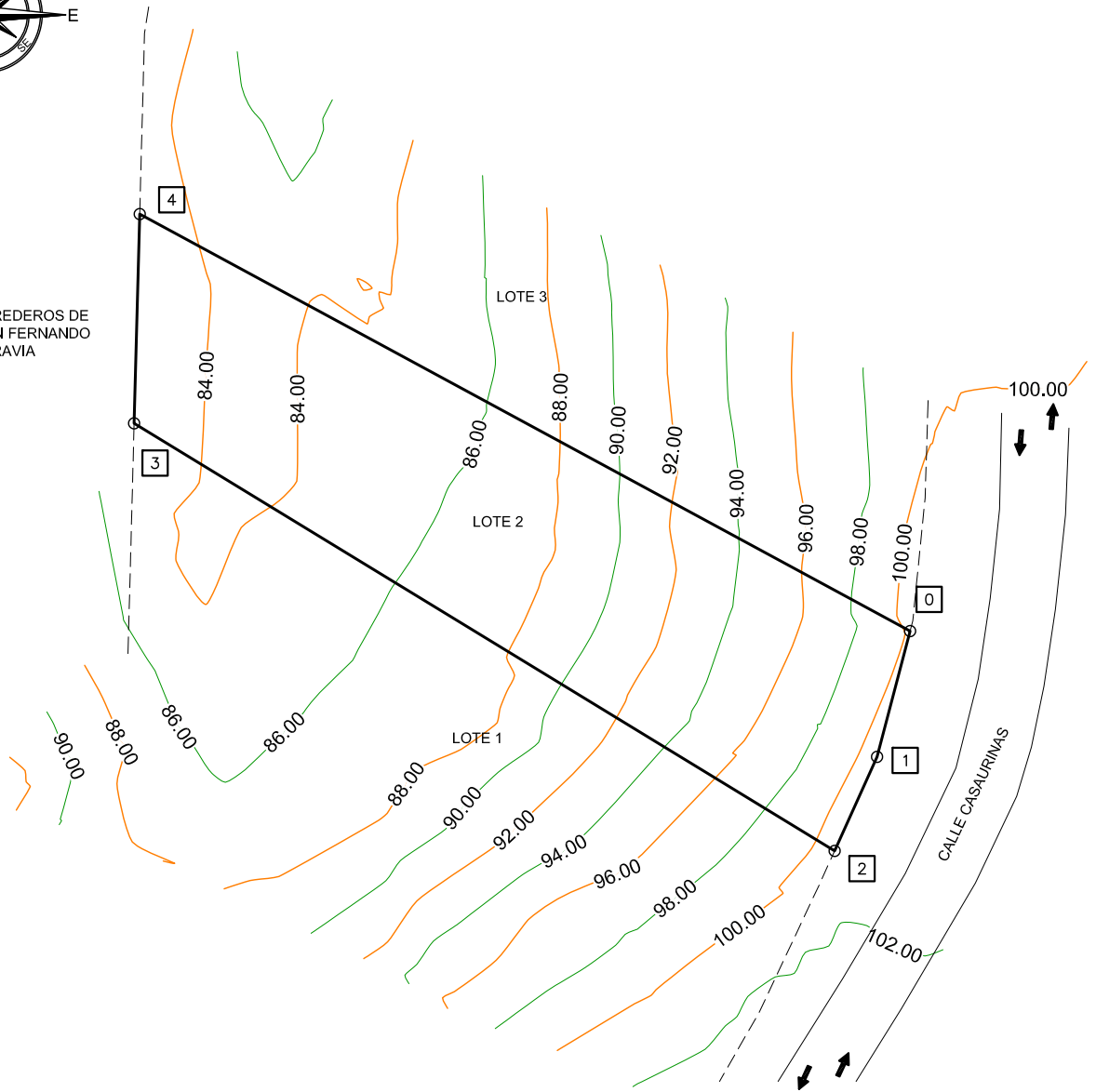

UBICACIÓN FINCA A DESMEMBRAR, SIN ESCALA  
SI ES DETERMINABLE LA FORMA DE LA FINCA MATRIZ

SIMBOLOGÍA	
Colindancias	-----
Predio	—————
Cerco	~~~~~

EST	PO	AZIMUT	DISTANCIA
0	1	194°25'54.52"	9.250
1	2	204°03'54.54"	7.335
2	3	301°07'42.35"	58.348
3	4	1°15'02.54"	14.888
4	0	118°09'22.31"	62.289

AREA = 890.000 m<sup>2</sup> ~ 1,273.724 vrs<sup>2</sup>

PLANO DE FINCA NUEVA POR DESMEMBRACIÓN:

FINCA MATRIZ No. 4,706 FOLIO (S) No. 206 LIBRO (S) No. 1,130E DE: GUATEMALA

NATURALEZA FINCA NUEVA: RÚSTICA:  URBANA:  ESCALA: 1 / 500

UBICACIÓN FINCA NUEVA: MUNICIPIO: SANTA CATARINA PINULA DEPARTAMENTO: GUATEMALA

AREA: 890.000 m<sup>2</sup> FECHA: GUATEMALA, 15/02/2023

NOMBRE FINCA NUEVA: LOTE 2

DIRECCIÓN FINCA NUEVA: FRACCIÓN DEL TERRENO EN LA CALLE LAS CASUARINAS 295, KILOMETRO 12.5 CARRETERA A EL SALVADOR, RESIDENCIALES SANTA ROSALIA LA LAGUNA, ZONA 5

OTORGANTE (S): LT25 STR, SOCIEDAD ANÓNIMA

ADQUIRIENTE (S): LT25 STR, SOCIEDAD ANÓNIMA

Ingeniero Civil, Walter Aparicio Avila Torres  
Colegiado 8,681 Agrimensor 120-PA