

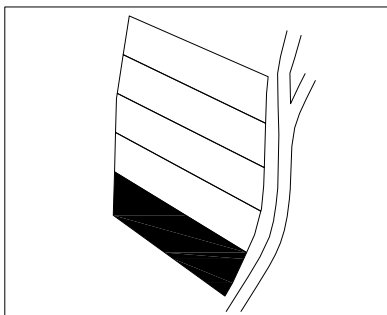

**REGISTRO GENERAL
DE LA PROPIEDAD**

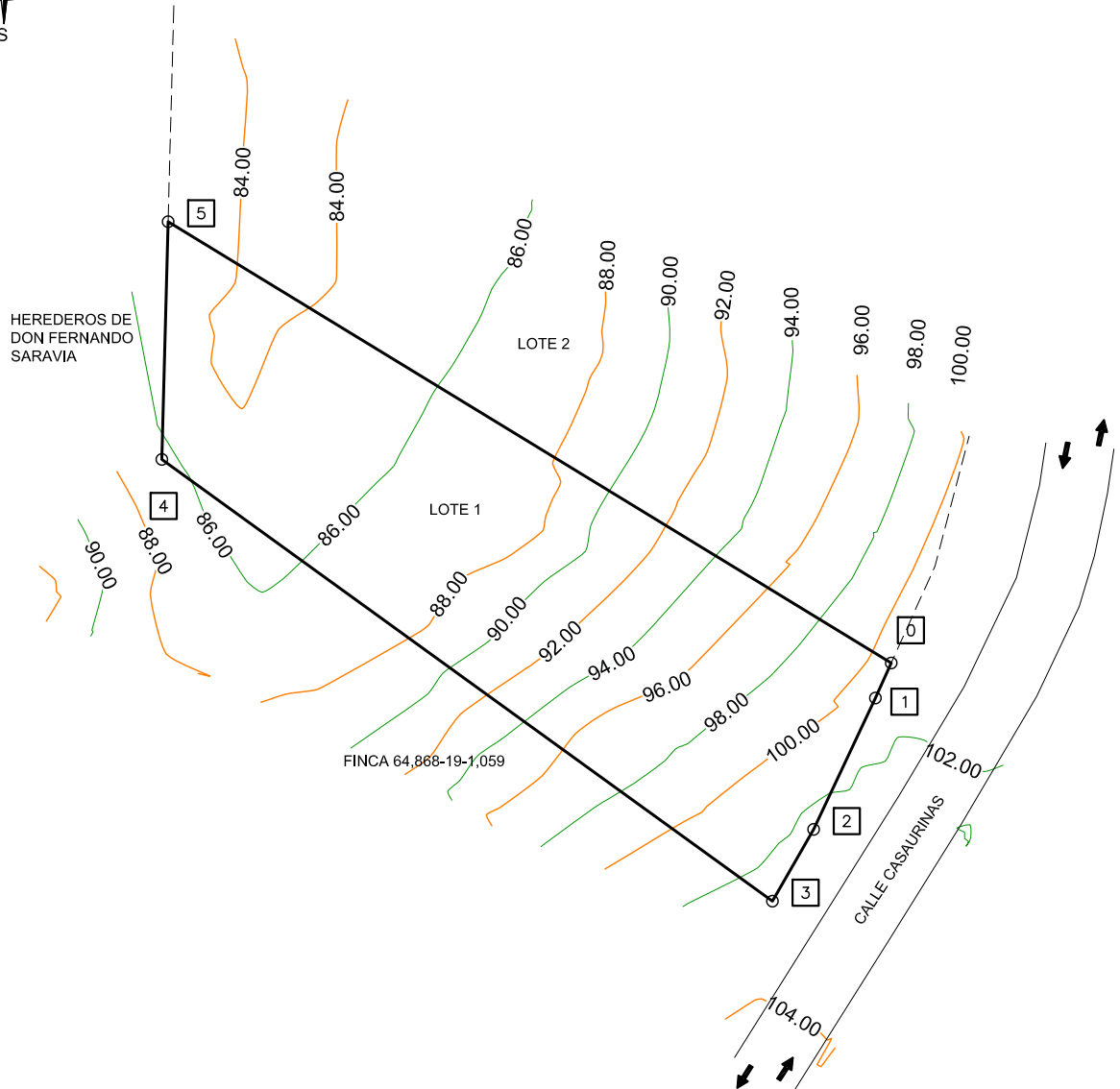
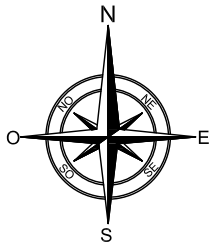

UBICACIÓN FINCA A DESMEMBRAR, SIN ESCALA
SI ES DETERMINABLE LA FORMA DE LA FINCA MATRIZ

SIMBOLOGÍA	
Colindancias	-----
Predio	_____
Cerco	~~~~~

EST	PO	AZIMUT	DISTANCIA
0	1	204°03'54.54"	2.645
1	2	204°54'54.54"	10.000
2	3	209°34'54.54"	5.693
3	4	305°36'43.93"	51.910
4	5	1°15'02.54"	16.376
5	0	121°07'42.35"	58.348

AREA = 886.7552 m² ~ 1,269.0807 vrs²

PLANO DE FINCA NUEVA POR DESMEMBRACIÓN:

FINCA MATRIZ No. 4,706 FOLIO (S) No. 206 LIBRO (S) No. 1,130E DE: GUATEMALA

NATURALEZA FINCA NUEVA: RÚSTICA: URBANA: ESCALA: 1 / 500

UBICACIÓN FINCA NUEVA: MUNICIPIO: SANTA CATARINA PINULA DEPARTAMENTO: GUATEMALA

AREA: 886.7552 m² FECHA: GUATEMALA, 15/02/2023

NOMBRE FINCA NUEVA: LOTE 1

DIRECCIÓN FINCA NUEVA: FRACCIÓN DEL TERRENO EN LA CALLE LAS CASUARINAS 295, KILOMETRO 12.5 CARRETERA A EL SALVADOR, RESIDENCIALES SANTA ROSALIA LA LAGUNA, ZONA 5

OTORGANTE (S): LT25 STR, SOCIEDAD ANÓNIMA

ADQUIRIENTE (S): LT25 STR, SOCIEDAD ANÓNIMA

Ingeniero Civil, Walter Aparicio Avila Torres
Colegiado 8,681 Agrimensor 120-PA