

REGISTRO INMOBILIARIO
Sub-Dirección Catastral
El presente plano ha cumplido con los requisitos exigidos por la ley, por lo que ha sido registrado bajo el siguiente número: **P-1794005-2015**
Fecha: **12 ENE. 2015**

REGISTRO NACIONAL
Subdirección Catastral
Departamento Registral
INMOBILIARIO

Catastro Nacional
2014-94603-C
05/01/2015 11:33:26
Reingreso

LÍNEA	AZIMUT	DISTANCIA
1-2	41° 44'	10.00m
2-3	302° 39'	4.00m
3-4	41° 44'	42.58m
4-5	165° 12'	42.61m
5-6	221° 44'	23.40m
6-1	302° 39'	32.00m

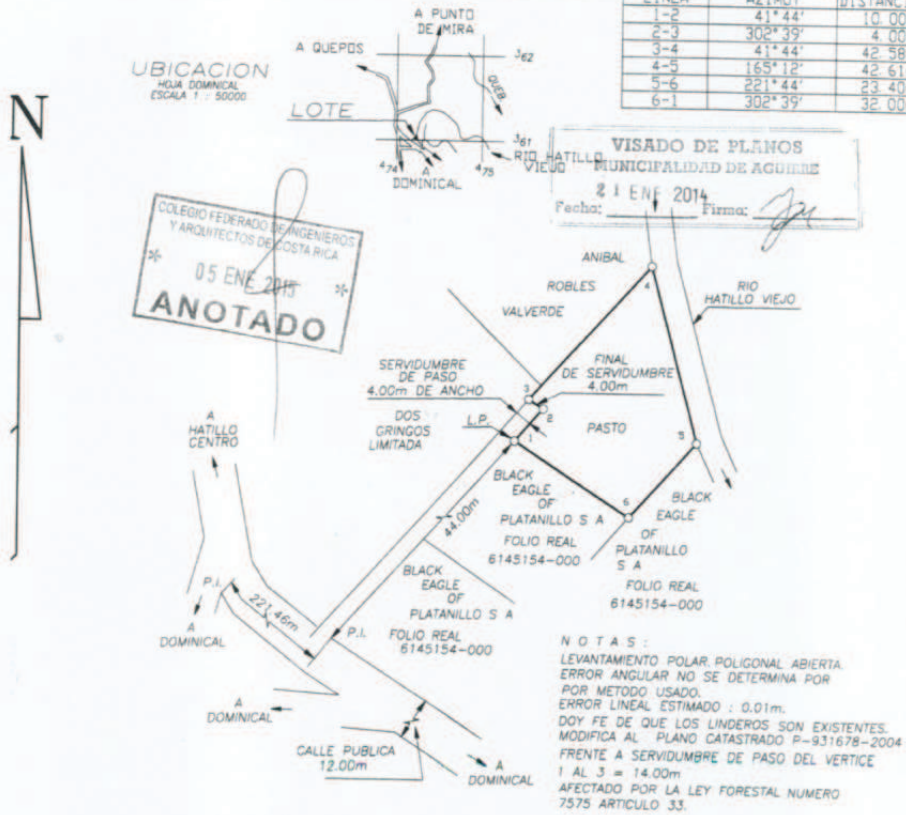

<p>T A : PLANO SERVIRA UNICAMENTE PARA INSCRIBIR EL INMUEBLE. VEZ INSCRITO EL FRACCIONAMIENTO RESPECTIVO, LINDA SURTIRA LOS EFECTOS JURIDICOS CORRESPONDIENTES IE LA FECHA DE SU INSCRIPCION EN EL CATASTRO.</p> <p>YO SIRVIENTE FOLIO REAL 6 145154-000</p>	<p>AREA</p> <p>1311 m²</p> <p>PROTOCGLLO TOMO 17369 FOLIO 172</p>	<p>INFORMACION REGISTRO PUBLICO ES PARTE DE FOLIO REAL 6 145154-000 AREA 4787.89 m²</p>
<p>ESCALA 1 : 1000</p> <p>FECHA OCTUBRE 2014</p> <p>SERGIO BARRANTES ELIZONDO VERO TOPOGRAFO PROFESIONAL I.T.P. 1143</p>	<p>SITUADO EN HATILLO DISTRITO 2° SAVEGRE CANTON 6° AGUIRRE PROVINCIA 6° PUNTARENAS</p>	

Catastro Nacional
2014-94603-C
05/01/2015 11:33:26
Reingreso

MUNICIPALIDAD DE ASUERO
DEPARTAMENTO DE ASUERO, GUAYMAS
APROBADO
11 DIC 2014
UNICAMENTE EFECTOS DE CATASTRO
Según Resolución de la Ley de Catastro Nacional

Jag. Israel Corales Mora.