

**CATASTRO NACIONAL**  
**174 186**  
 ROLLO IMAGEN  
 SECCION MICROFILM AÑO 1998

**REGISTRO NACIONAL CATASTRO NACIONAL**  
 El presente plano ha cumplido con los requisitos exigidos por la ley, por lo que ha sido registrado bajo el siguiente número:  
**P-512244-98**  
**24 AGO 1998**  
 Fecha \_\_\_\_\_ Firma Autorizada \_\_\_\_\_



**METODO UTILIZADO**

- LEVANTAMIENTO POLAR.
- POLIGONAL ABIERTA.
- ERROR LINEAL = 0.01 M.
- ERROR ANGULAR = 00'01"

**NOTAS**

FRENTE A CALLE PUBLICA DEL PUNTO 1 AL 3 = 30.00 m.  
 LINDEROS EXISTENTES.  
 AFECTADO POR LEY FORESTAL 7575 ARTICULO 33.  
 MODIFICA AL PLANO CATASTRADO N° P-180006-84

LINEA	ACIMUT	DIST(m)
1 - 2	206° 30'	8.64
2 - 3	236° 03'	21.36
3 - 4	298° 40'	64.21
4 - 5	27° 19'	29.15
5 - 1	119° 50'	74.41

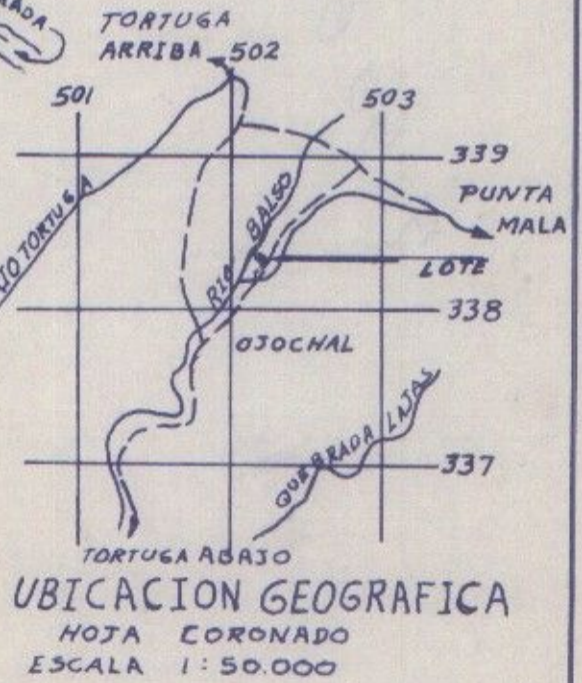
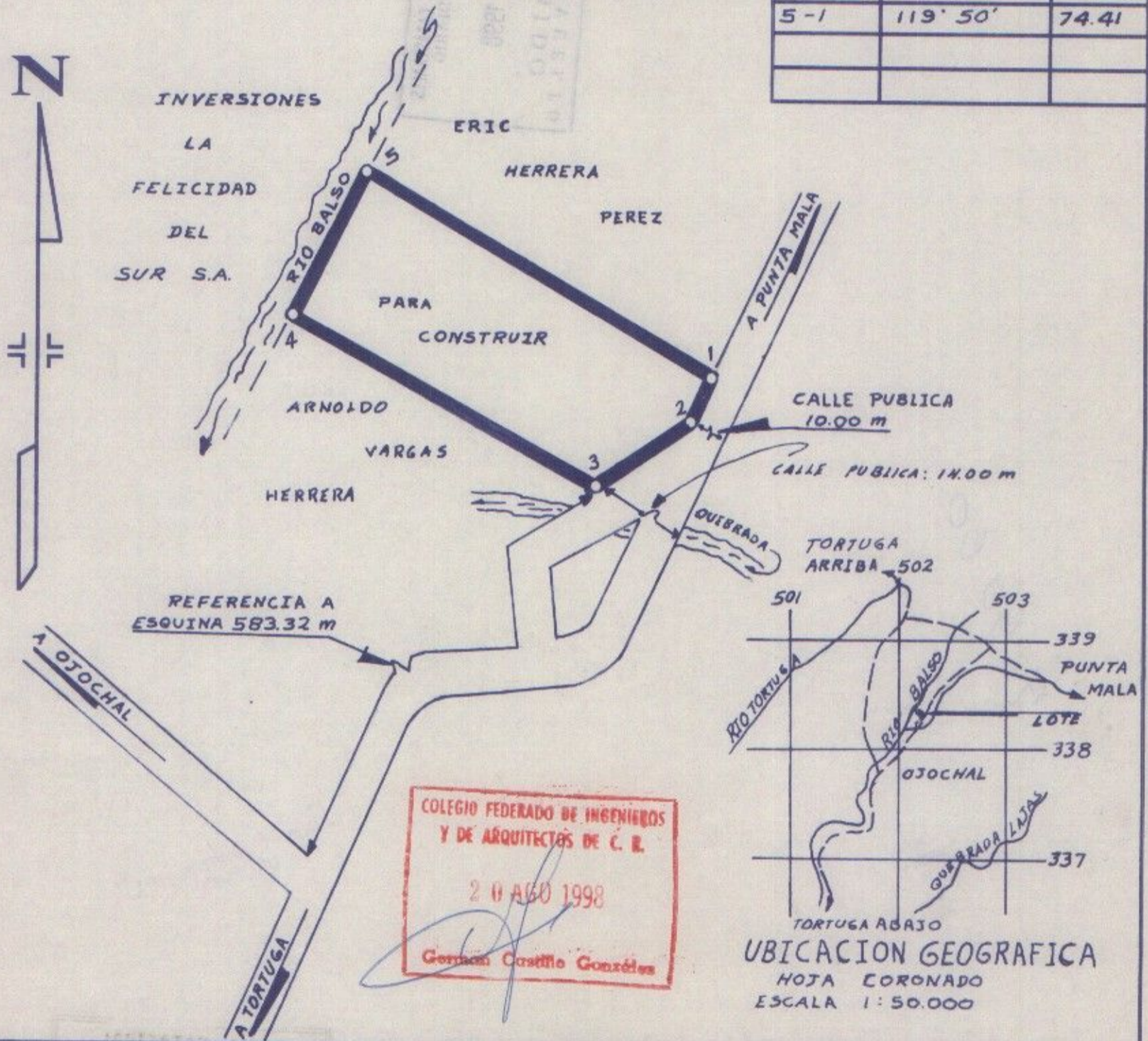

PROPIEDAD DE: INSTITUTO DE DESARROLLO AGRARIO	CEDULA JURIDICA 4-000-042143	SITUADO EN: OJOCHAL	ES PARTE DE FOLIO REAL N°:
POSEEDOR: ERNESTO VARGAS VARGAS	CEDULA N°: 6.238-017	DISTRITO: 1- PUERTO CORTES	1209478-000
WARNER RAMIREZ RAMIREZ TOPOGRAFO ASOCIADO TA-6705.	AREA: 2014.85 m <sup>2</sup> Area según Registro: 200000 ha 000000 m <sup>2</sup>	CANTON: 5- OSA	
PROTOCOLO TOMO 9880	FOLIO 62	PROVINCIA: 6- PUNTARENAS	
	ESCALA: 1:1000	ARCHIVO No I DA	FECHA JULIO DE 1998