

REPUBLICA DE COSTA RICA
 REGISTRO NACIONAL
 NUMERO DE CERTIFICACION: RNPDIGITAL-624958-2022

Plano(s) Catastrado(s)

PLANO: 6-1279720-2008

INSCRIPCION: 6-1279720-2008
 Fecha: 13-06-2008 07:30:00
 Registrador: FERRNANDO GONZALEZ CALDERON
 96598108/2A726D426428074130754F

Catastro Nacional
 1-2339724
 11/08/2008 11:10:04
 Ingreso



NOTAS:

DOY FE DE QUE LOS LINDEROS SON EXISTENTES.
 FRENTE A CALLE PUBLICA : 13.75m
 LEVANTAMIENTO POLAR.
 POLIGONAL ABIERTA.
 ERROR ANGULAR NO SE DETERMINA POR METODO USADO.
 ERROR LINEAL ESTIMADO : 0.01m.
 MODIFICA AL PLANO P-0710373-2001 PARA SEGREGAR

| LINEA | AZIMUT | DISTANCIA |
|-------|----------|-----------|
| 1-2 | 89° 29' | 48.16m |
| 2-3 | 28° 12' | 36.38m |
| 3-4 | 288° 14' | 47.12m |
| 4-5 | 203° 33' | 39.04m |
| 5-6 | 170° 53' | 0.61m |
| 6-7 | 173° 42' | 2.00m |
| 7-8 | 185° 23' | 2.00m |
| 8-9 | 197° 03' | 2.00m |
| 9-10 | 208° 44' | 2.00m |
| 10-11 | 220° 25' | 2.00m |
| 11-12 | 232° 05' | 2.00m |
| 12-1 | 237° 09' | 0.84m |

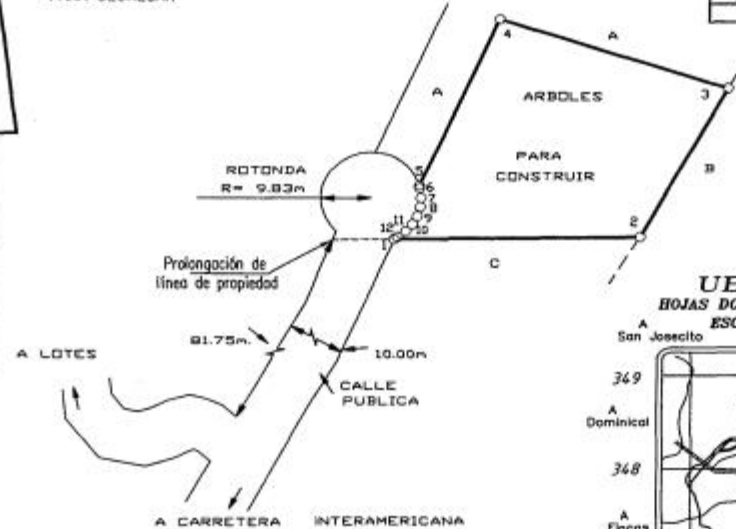

UBICACION
 HOJAS DOMINICAL Y REPUNTA
 ESCALA 1 : 50000

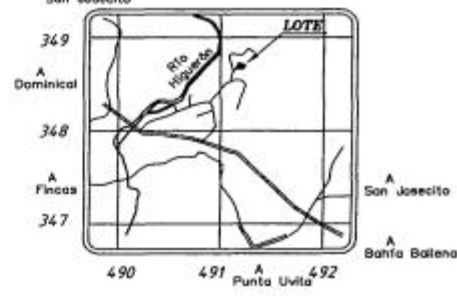

COLINDANTES:
 A: SOLTEL ENTERPRISES LIMITADA
 B: AGROPECUARIA SIBAJA S.A.
 C: AGROPECUARIA SIBAJA S.A.

| | | |
|--|---|---|
| PROPIETARIO AGROPECUARIA SIBAJA SOCIEDAD ANONIMA | AREA 1959.30 m ² | INFORMACION REGISTRO PUBLICO ES PARTE DE FOLIO REAL 6129614-000 |
| TRASPASA A MARGARITA CONZALEZ VARGAS | PROTOCOLO TOMO 15662 FOLIO 014 | AREA 3974.92 m ² |
| ESCALA 1 : 1000 | SITUADO EN UMITA DISTRITO 4° BAHIA BALLENA CANTON 5° OSA PROVINCIA 6° PUNTARENAS | ARCHIVO Agrisibaja Lote 34-1 |
| FECHA 05-06-2008 | GILBERTO ARANA SOTO AGRIMENSOR ASOCIADO AA-0062 | |

INSCRIPCIÓN: 6-1279720-2008
Fecha: 11-08-2008 07:10:04
Registrador: FERNANDO GONZALEZ CALDERON
96F59K10AF2A726D426a28074130754F



Catastro Nacional
1-2339724
11/08/2008 11:10:04
Reingreso

Anotaciones: Inexistente(s) No tiene movimientos en Bienes Inmuebles

El Registro Nacional advierte que las anotaciones registrales antes del 25 de mayo del 2011 no están disponibles para ser consultadas por este medio.

En caso existir anotaciones anteriores al 30 de Junio del 2003 se encuentran en la imagen del plano.

De acuerdo al artículo 71 del reglamento a la Ley del Catastro Nacional, esta certificación no indica si el plano está caduco.

ESTA CERTIFICACION, CUYOS DERECHOS ARANCELARIOS FUERON DEBIDAMENTE CANCELADOS, CONSTITUYE DOCUMENTO PUBLICO CONFORME LO ESTABLECEN LOS ARTICULOS 45.2 DEL CODIGO PROCESAL CIVIL, 5 INCISO D) DE LA LEY DE

CERTIFICADOS, FIRMAS DIGITALES Y DOCUMENTOS ELECTRONICOS N.8454, Y EL DECRETO EJECUTIVO N. 35488-J, PUBLICADO EN LA GACETA N. 196, DEL 8 DE OCTUBRE DE 2009. EN DICHO MARCO LEGAL SE ESTABLECE LA OBLIGATORIEDAD DE RECIBIR ESTE DOCUMENTO POR PARTE DE LOS ENTES PUBLICOS Y PRIVADOS, ASI COMO PARA LOS PARTICULARES, EN CASO DE QUE SE LE PRESENTEN PROBLEMAS PARA LA RECEPCION DE ESTE DOCUMENTO Y APLICACION DE SUS EFECTOS LEGALES, SIRVASE COMUNICARLO AL CENTRO DE ASISTENCIA AL USUARIO, TELEFONO. 2202-0888.

ESTIMADO USUARIO, EL REGISTRO NACIONAL LE INDICA QUE EL VALOR DE LA PRESENTE CERTIFICACION FUE ESTABLECIDO POR LA JUNTA ADMINISTRATIVA DEL REGISTRO NACIONAL; NINGUNA PERSONA FISICA O JURIDICA PUEDE VARIAR ESE VALOR.

EMITIDA A TRAVES DEL PORTAL DE SERVICIOS DIGITALES Y CON DATOS CONSULTADOS A UNA REPLICA OFICIAL DE LA BASE DE DATOS DEL REGISTRO NACIONAL, A LAS 09 HORAS 19 MINUTOS Y 29 SEGUNDOS, DEL 01 DE ABRIL DE 2022. PODRA SER VERIFICADA EN EL SITIO www.rnpdigital.com DENTRO DE LOS SIGUIENTES 15 DIAS NATURALES. SI LA CERTIFICACION CONTIENE ALGUNA INCONSISTENCIA EN LA INFORMACION, FAVOR DE CONTACTAR A rnpdigital@rnp.go.cr, PARA DETERMINAR EL ORIGEN DE LA INCONSISTENCIA Y COMPETENCIA DE LA RESOLUCION.