

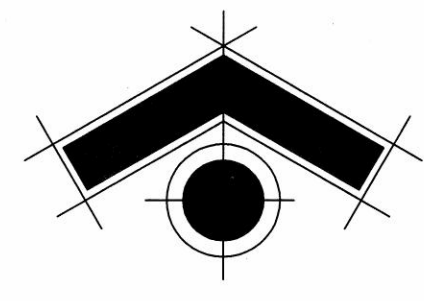

MUNICIPIO DE SALINAS VICTORIA, NUEVO LEON

SECRETARIA DE DESARROLLO URBANO

ADMÓN. 2015 - 2018



NORTE

SITUACIÓN ACTUAL

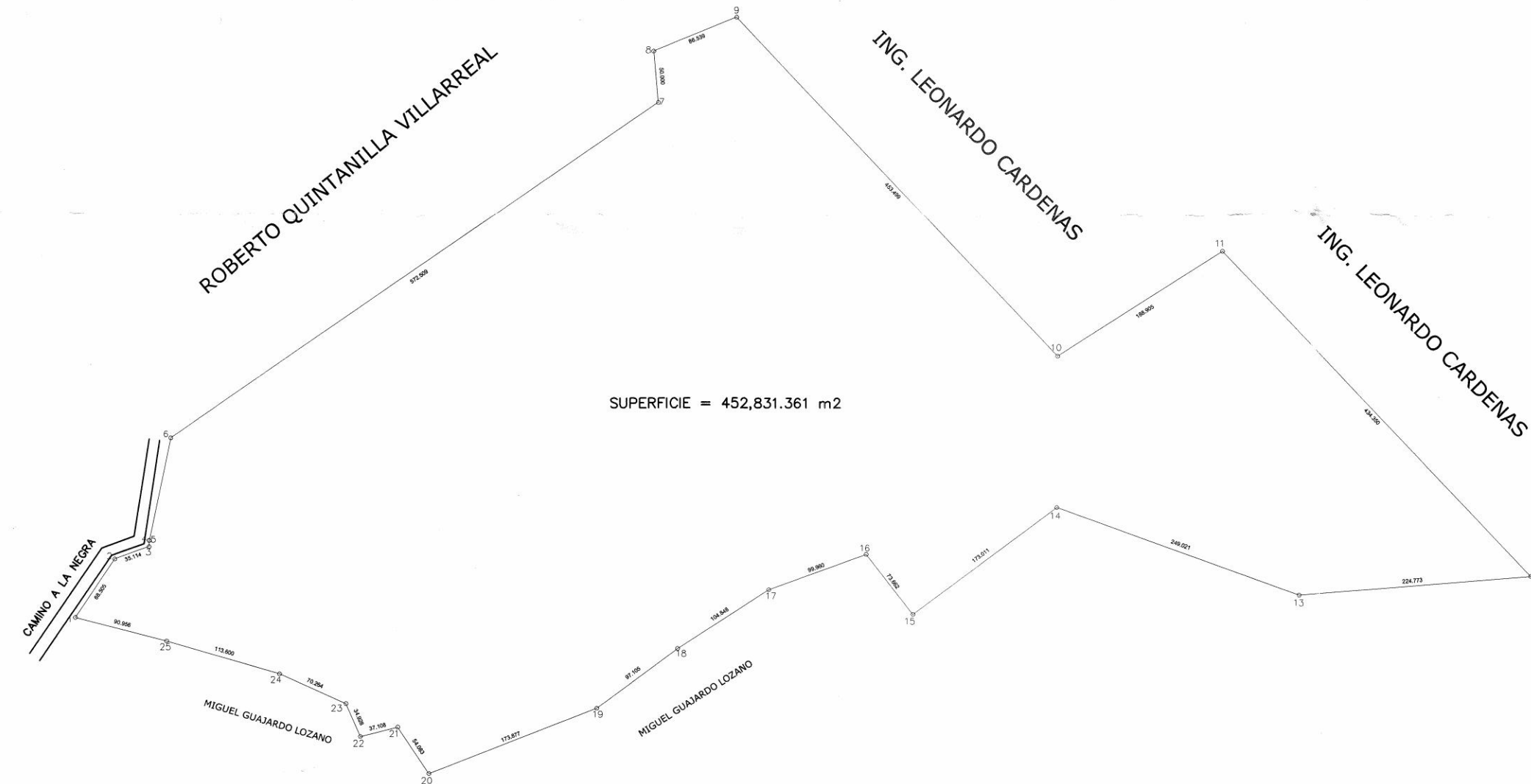

CUADRO DE CONSTRUCCION						
LADO EST	PV	RUMBO	DISTANCIA	V	COORDENADAS	
					Y	X
1	2	N 33°41'24.72" E	68.505	1	2,873,526.0003	373,086.0000
2	3	N 70°01'00.82" E	35.114	2	2,873,583.0000	373,124.0000
3	4	N 00°00'00" E	6.000	3	2,873,595.0000	373,157.0000
4	5	S 80°10'29.00" E	0.407	4	2,873,601.0000	373,157.4014
5	6	N 11°44'44.28" E	101.188	5	2,873,600.9305	373,178.0000
6	7	N 55°15'55.38" E	572.509	6	2,874,026.2018	373,648.4876
7	8	N 05°08'57.74" W	50.000	7	2,874,076.0000	373,644.0000
8	9	N 67°35'01.87" E	86.539	8	2,874,109.0000	373,724.0000
9	10	S 43°07'24.91" E	453.499	9	2,873,778.0000	374,034.0000
10	11	N 57°19'10.00" E	188.905	10	2,873,880.0000	374,193.0000
11	12	S 43°19'14.88" E	434.350	11	2,873,564.0000	374,491.0000
12	13	S 85°20'25.07" W	224.773	12	2,873,545.7400	374,266.9700
13	14	N 69°58'40.70" W	249.021	13	2,873,631.0000	374,033.0000
14	15	S 53°22'39.22" W	173.011	14	2,873,527.7920	373,894.1440
15	16	N 37°47'45.16" W	73.662	15	2,873,586.0000	373,849.0000
16	17	S 70°06'53.41" W	99.960	16	2,873,552.0000	373,755.0000
17	18	S 57°04'03.97" W	104.848	17	2,873,495.0000	373,667.0000
18	19	S 53°26'31.27" W	97.105	18	2,873,437.1608	373,589.0000
19	20	S 68°42'00.41" W	173.877	19	2,873,374.0000	373,427.0000
20	21	N 33°41'24.24" W	54.083	20	2,873,419.0000	373,397.0000
21	22	S 75°57'49.52" W	37.108	21	2,873,410.0000	373,361.0000
22	23	N 23°37'45.76" W	34.928	22	2,873,442.0000	373,347.0000
23	24	N 65°37'24.71" W	70.264	23	2,873,471.0000	373,283.0000
24	25	N 73°58'20.12" W	113.600	24	2,873,503.0000	373,174.0000
25	1	N 75°21'08.82" W	90.956	25	2,873,526.0003	373,086.0000

SUPERFICIE = 452,831.361 m2

CUADRO DE AREAS	
LOTE No.1	352,746.752 m ²
LOTE No.2	100,084.609 m ²
TOTAL	452,831.361 m ²

SUBDIVISION _____ PARCELACION

FUSION _____ RELOTIFICACION _____



UBICACIÓN DEL PREDIO

SITUACIÓN PROPUESTA

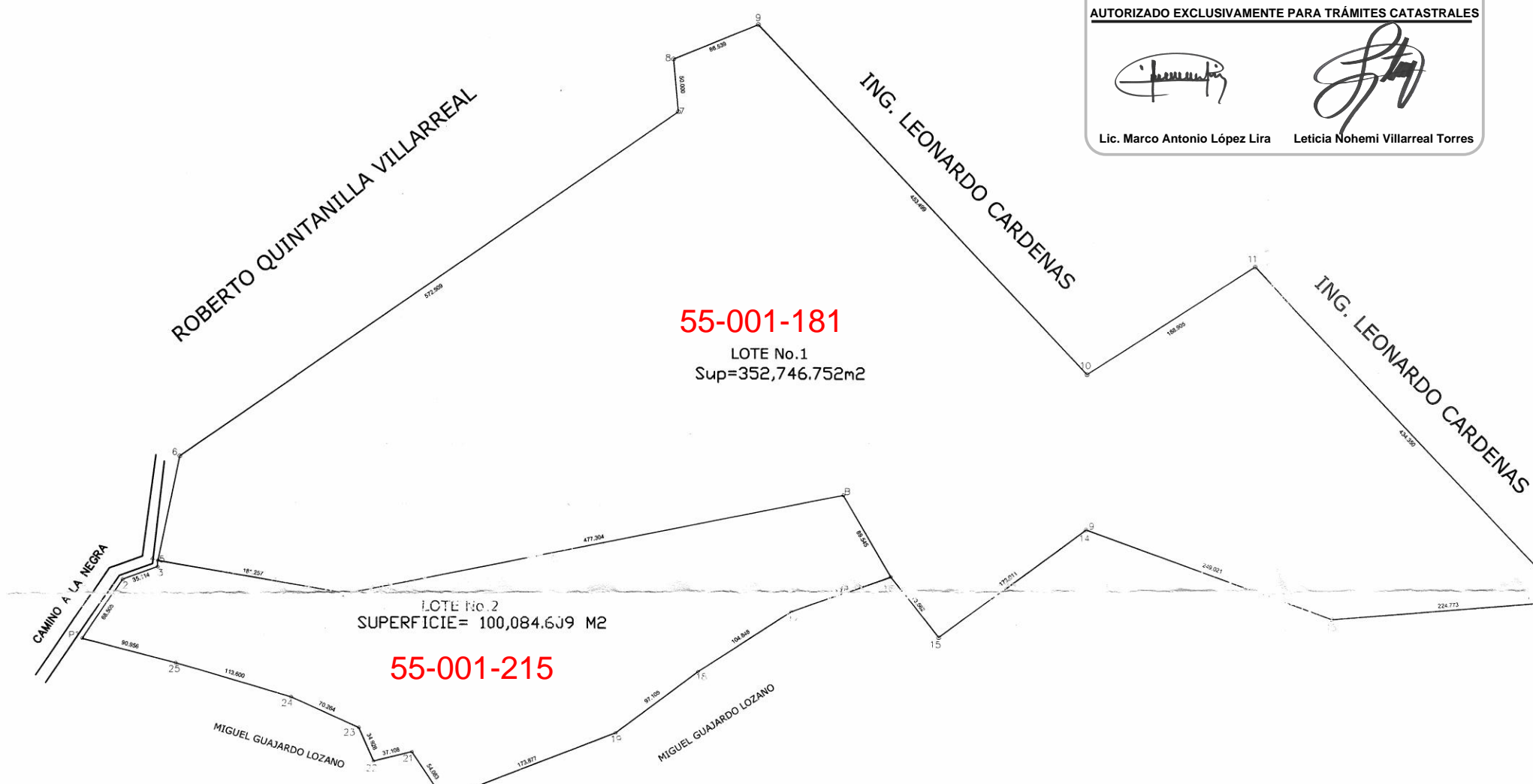

M55 R-55 2110006255



LOTE 1						
LADO EST	PV	RUMBO	DISTANCIA	V	COORDENADAS	
					Y	X
5	A	S 80°10'29.0" E	181.257	A	2,873,570.0000	373,336.0000
A	B	N 78°42'31.7" E	477.304	B	2,873,663.4539	373,804.0652
B	16	S 30°07'12.5" E	89.545	16	2,873,586.0000	373,849.0000
16	15	S 37°47'45.2" E	73.662	15	2,873,527.7920	373,894.1440
15	14	N 53°22'39.2" E	173.011	14	2,873,631.0000	374,033.0000
14	13	S 69°58'40.7" E	249.021	13	2,873,545.7400	374,266.9700
13	12	N 85°20'25.1" E	224.773	12	2,873,564.0000	374,491.0000
12	11	N 43°19'14.9" W	434.350	11	2,873,880.0000	374,193.0000
11	10	S 57°19'10.0" W	188.905	10	2,873,778.0000	374,034.0000
10	9	N 43°07'24.9" W	453.499	9	2,874,109.0000	373,724.0000
9	8	S 67°35'01.9" W	86.539	8	2,874,076.0000	373,644.0000
8	7	S 05°08'57.7" E	50.000	7	2,874,026.2018	373,648.4876
7	6	S 55°15'55.4" W	572.509	6	2,873,700.0000	373,178.0000
6	5	S 11°44'44.3" W	101.188	5	2,873,600.9305	373,157.4014

SUPERFICIE = 352,746.752 m2

LOTE 2						
LADO EST	PV	RUMBO	DISTANCIA	V	COORDENADAS	
					Y	X
1	2	N 33°41'24.72" E	68.505	2	2,873,526.0003	373,086.0000
2	3	N 70°01'00.82" E	35.114	3	2,873,583.0000	373,124.0000
3	4	N 00°00'00" E	6.000	4	2,873,595.0000	373,157.0000
4	5	S 80°10'29.00" E	0.407	5	2,873,600.9305	373,157.4014
4	A	S 80°10'29.0" E	0.407	A	2,873,570.0000	373,336.0000
A	B	N 78°42'31.7" E	477.304	B	2,873,663.4539	373,804.0652
16	17	S 30°07'12.5" E	89.545	17	2,873,586.0000	373,849.0000
17	18	S 37°47'45.2" E	73.662	18	2,873,527.7920	373,894.1440
18	19	N 53°22'39.2" E	173.011	19	2,873,631.0000	374,033.0000
19	20	S 69°58'40.7" E	249.021	20	2,873,545.7400	374,266.9700
20	21	N 85°20'25.1" E	224.773	21	2,873,564.0000	374,491.0000
21	22	N 43°19'14.9" W	434.350	22	2,873,880.0000	374,193.0000
22	23	S 57°19'10.0" W	188.905	23	2,873,778.0000	374,034.0000
23	24	N 43°07'24.9" W	453.499	24	2,874,109.0000	373,724.0000
24	25	S 67°35'01.9" W	86.539	25	2,874,076.0000	373,644.0000
25	1	S 05°08'57.7" E	50.000	1	2,874,026.2018	373,648.4876
25	1	S 55°15'55.4" W	572.509	1	2,873,700.0000	373,178.0000
25	1	S 11°44'44.3" W	101.188	1	2,873,600.9305	373,157.4014

SUPERFICIE = 100,084.609 m2

DATOS GENERALES

LOTE # 181 MANZANA #001

CALLE: CAMINO A LA NEGRA

COLONIA: HDA. LOS CANTU

MUNICIPIO: SALINAS VICTORIA, N.L.

EXP. CATASTRAL 55-001-181

PROPIETARIO (S): PAULA ALICIA GARZA PEÑA

DIONISIO GUAJARDO CANTÚ

FIRMA (S): *Paula Alicia Garza Peña* *Dionisio Guajardo Cantú*

EN CASO DE FUSION DE LOTES

EL LOTE # _____ CON SUPERFICIE _____ M2. EXP. CATASTRAL _____ PROPIEDAD DE LA SRA. _____ SE FUSIONARA AL LOTE COLINDANTE # _____ PROPIEDAD DE LA SRA. _____ EXP. CATASTRAL _____ CON SUPERFICIE _____ M2 Y A SU VEZ SE FUSIONAN CON EL LOTE # _____ CON SUPERFICIE _____ M2. EXP. CATASTRAL _____ PROPIEDAD DE LA SRA. _____ Y A SU VEZ SE FUSIONARAN AL LOTE COLINDANTE # _____ PROPIEDAD DE LA SRA. _____ EXP. CATASTRAL _____ CON SUPERFICIE _____ M2 PARA FORMAR UN SOLO CUERPO DE _____ M2

NOMBRE Y FIRMA DEL PROPIETARIO COLINDANTE

No. Exp. 231/2016
 No. Exp. 110/2016
 MUNICIPIO DE SALINAS VICTORIA, NUEVO LEON
 SECRETARIA DE DESARROLLO URBANO, OBRAS PÚBLICAS Y ECOLOGIA
 EN LOS TERMINOS DE LOS ARTICULOS 1, 2, 3, 6, FRACCIONES N Y V
 10, 11, 121, 220, 221, 222, 223, 279, 280, Y DEMAS RELATIVOS DE
 LA LEY DE DESARROLLO URBANO DEL ESTADO DE NUEVO LEON.
 EL C. GONZALO ELIZONDO LIRA, PRESIDENTE MUNICIPAL,
 AUTORIZA EL PROYECTO DE Parcelación DE UN PREDIO
 EN 2 LOTES, EN LA FORMA SEÑALADA EN EL PRESENTE
 PLANO, YA QUE CUMPLE CON LA LEY DE LA MATERIA.
 SALINAS VICTORIA, N. L., A 21 DE Diciembre DE 20 16.
 EL C. PRESIDENTE MUNICIPAL DE SALINAS VICTORIA, N. L.
C. GONZALO ELIZONDO LIRA.
 EL C. SECRETARIO DE DESARROLLO URBANO, OBRAS PÚBLICAS Y ECOLOGIA.
C. ING. JOSÉ ELIZABETH VILLARREAL