

PROYECTO:
DEIVI RESIDENCE III

PROPIETARIO
ING. FRANCIS MORA

COSTA CANA, HIGÜEY, LA ALTAGRACIA
REPÚBLICA DOMINICANA
JUNIO 2023



REPÚBLICA DOMINICANA

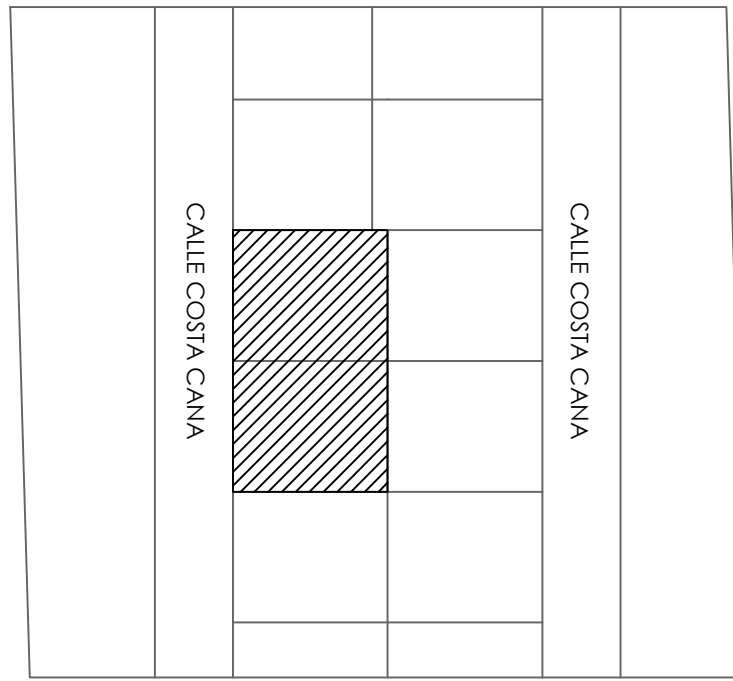

SOLAR

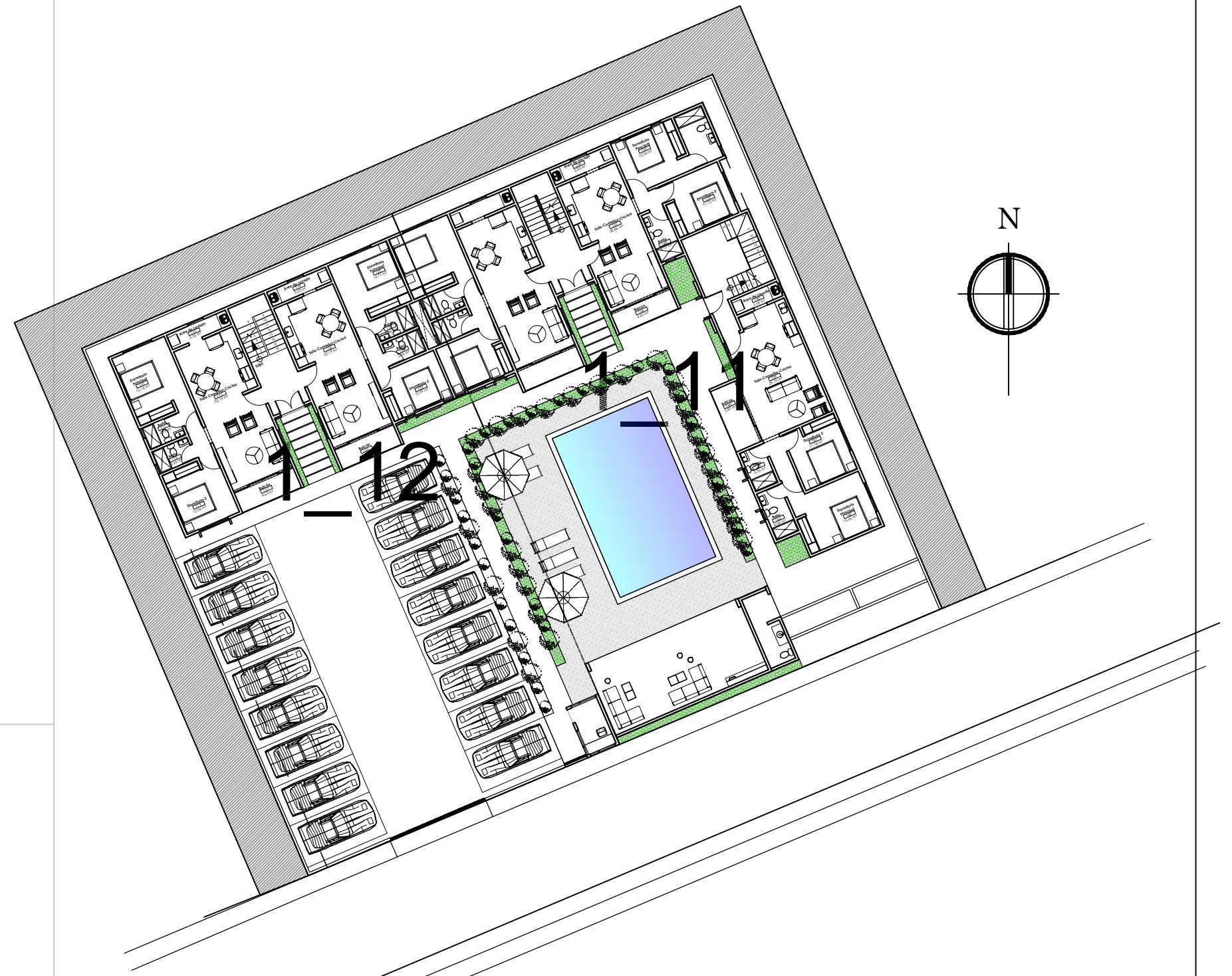

1-11			1-12		
EST.	RUMBO	DIST.	EST.	RUMBO	DIST.
1-	S 67° 08' W	20.23	1-	S 67° 08' W	19.54
2-	N 23° 15' W	33.40	2-	N 23° 15' W	33.19
3-	N 66° 31' E	20.23	3-	N 66° 31' E	19.54
4-	S 23° 15' E	33.62	4-	S 23° 15' E	33.40



PUNTA CANA, HIGUEY

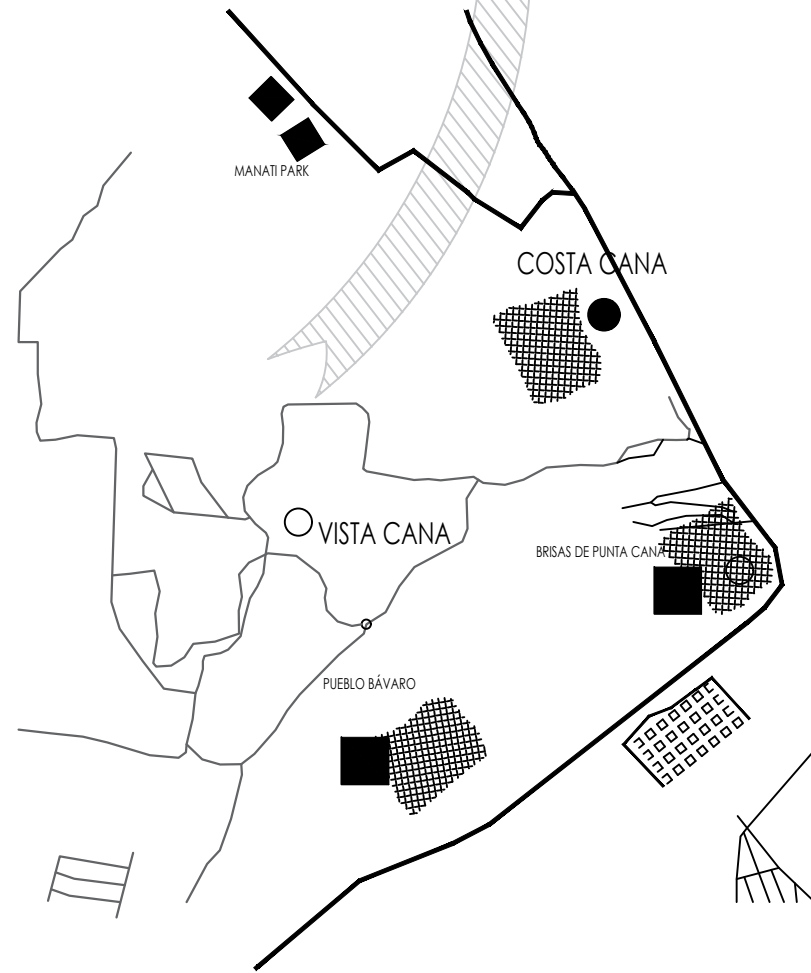

COSTA CANA

PLANTA LOCALIZACIÓN Y UBICACIÓN
ESC.: 1:350

PROYECTO:

DEIVI RESIDENCE III, Costa Cana
Punta Cana, R.D.

PROPIETARIO:

Ing. Francis Mora

CONTENIDO:

PLANTA ARQUITECTÓNICA DE CONJUNTO

ESCALA: 1:300

FECHA DE REVISIÓN: JUNIO 2023

EQUIPO DE TRABAJO

DISEÑO ARQUITECTÓNICO:
ARQ. ISAYRIS PEGUERO
CODIA 30360

DISEÑO ESTRUCTURAL:
INGENIERO
CODIA 00000

DISEÑO ELÉCTRICO:
INGENIERO
CODIA 00000

DISEÑO SANITARIO:
INGENIERO
CODIA 00000

USO PLANO:
Anteproyecto Arquitectónico

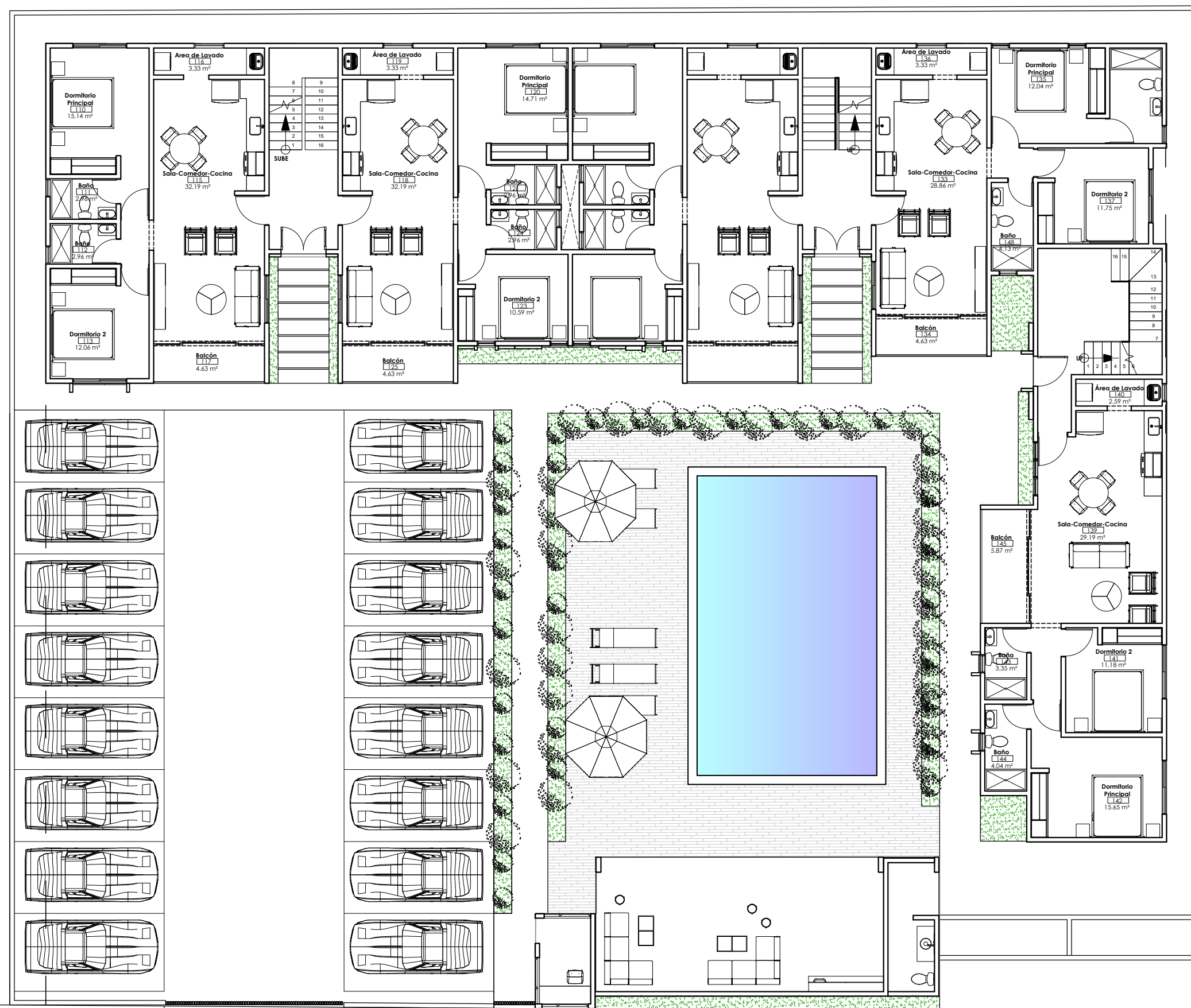

PLANTA ARQUITECTÓNICA DE CONJUNTO
 ESC. 1:100

PROYECTO:

DEIVI RESIDENCE III, Costa Cana
 Punta Cana, R.D.

PROPIETARIO:

Ing. Francis Mora

CONTENIDO:

PLANTA ARQUITECTÓNICA DE CONJUNTO

ESCALA: 1:150

FECHA DE REVISIÓN: JUNIO 2023

EQUIPO DE TRABAJO

DISEÑO ARQUITECTÓNICO:
 ARQ. ISAYRIS PÉGUERO
 CODIA 30360

DISEÑO ESTRUCTURAL:
 INGENIERO
 CODIA 00000

DISEÑO ELÉCTRICO:
 INGENIERO
 CODIA 00000

DISEÑO SANITARIO:
 INGENIERO
 CODIA 00000

USO PLANO:
 Anteproyecto Arquitectónico

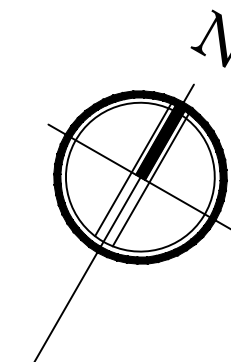
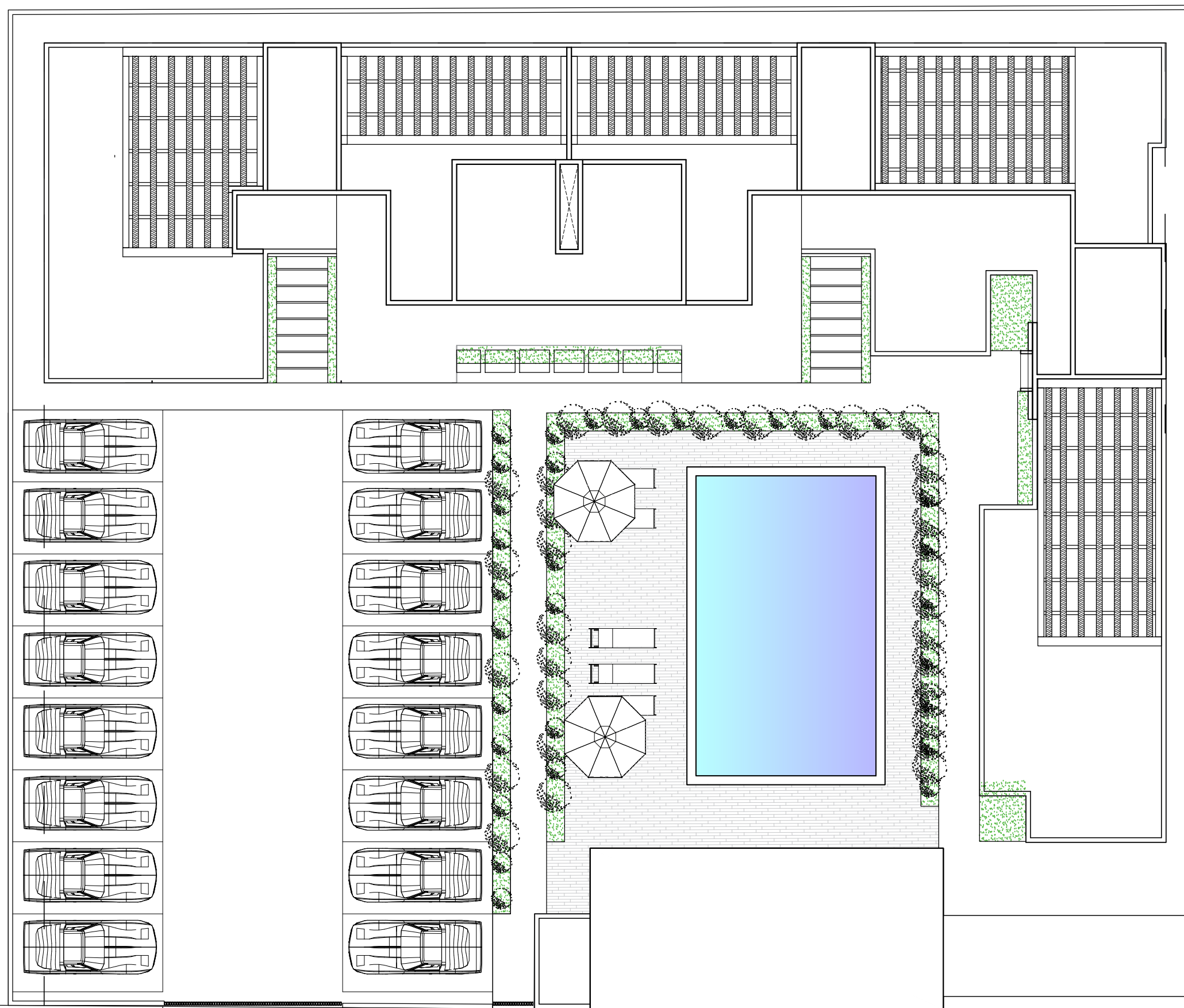

PLANTA DE CONJUNTO (TECHOS)
ESC. 1:100

USO PLANO: Anteproyecto Arquitectónico	PROYECTO: DEIVI RESIDENCE III, Costa Cana Punta Cana, R.D.	CONTENIDO: PLANTA ARQUITECTÓNICA DE CONJUNTO (TECHOS)	EQUIPO DE TRABAJO		3/16
	PROPIETARIO: Ing. Francis Mora	ESCALA: 1:150 FECHA DE REVISIÓN: JUNIO 2023	DISEÑO ARQUITECTÓNICO: ARQ. ISAYRIS PÉGUERO CODIA 30360	DISEÑO ELÉCTRICO: INGENIERO _____ CODIA 00000	

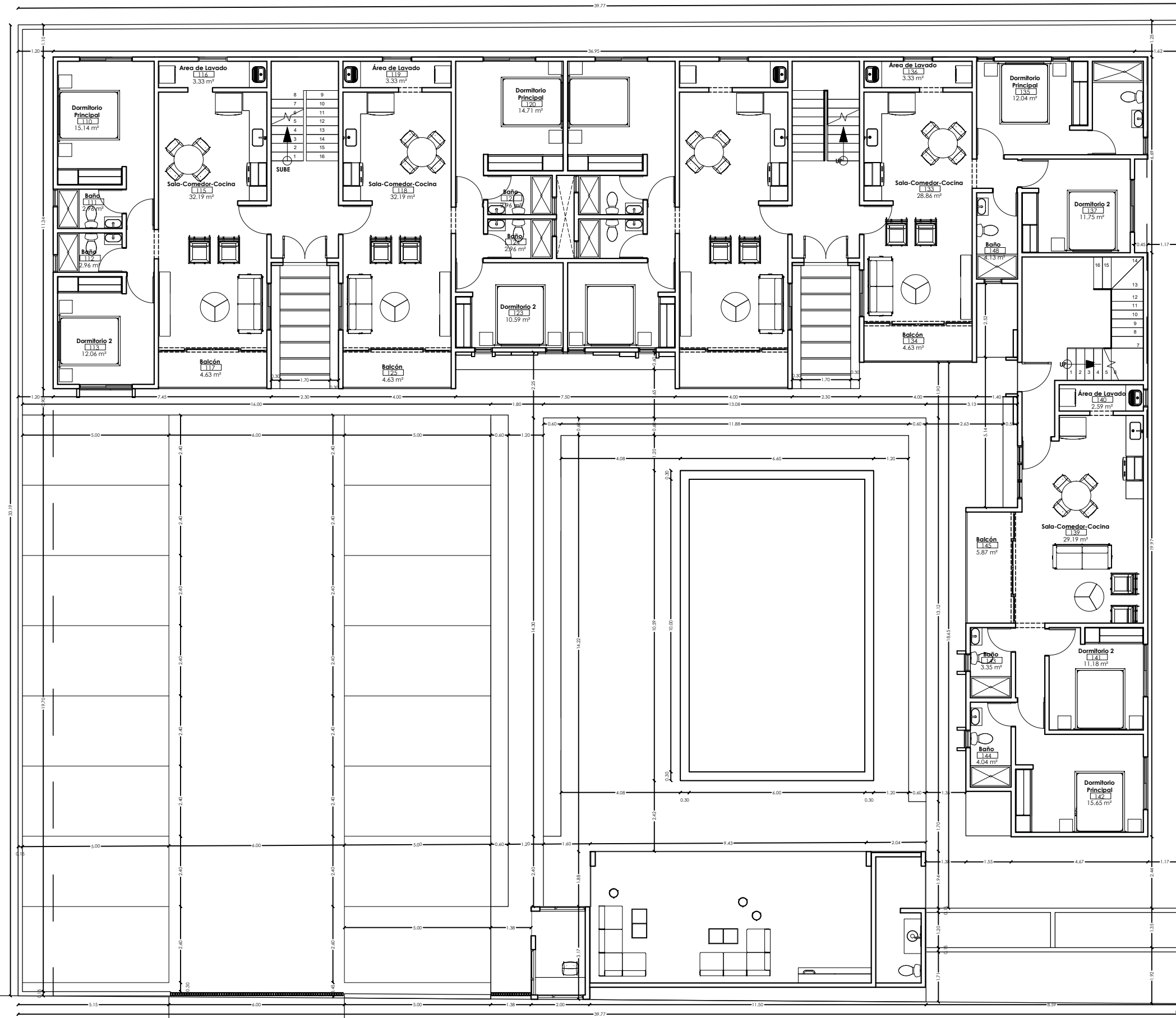

PLANTA DIMENSIONADA DE CONJUNTO
ESC: 1:100

USO PLANO: Anteproyecto Arquitectónico	PROYECTO: DEIVI RESIDENCE III, Costa Cana Punta Cana, R.D.	CONTENIDO: PLANTA DIMENSIONADA DE CONJUNTO ESCALA: 1:150 FECHA DE REVISIÓN: JUNIO 2023	EQUIPO DE TRABAJO DISEÑO ARQUITECTÓNICO: ARQ. ISAYRIS PÉGUERO CODIA 30360 DISEÑO ESTRUCTURAL: INGENIERO _____ CODIA 00000	DISEÑO ELÉCTRICO: INGENIERO _____ CODIA 00000 DISEÑO SANITARIO: INGENIERO _____ CODIA 00000	4/16
	PROPIETARIO: Ing. Francis Mora				

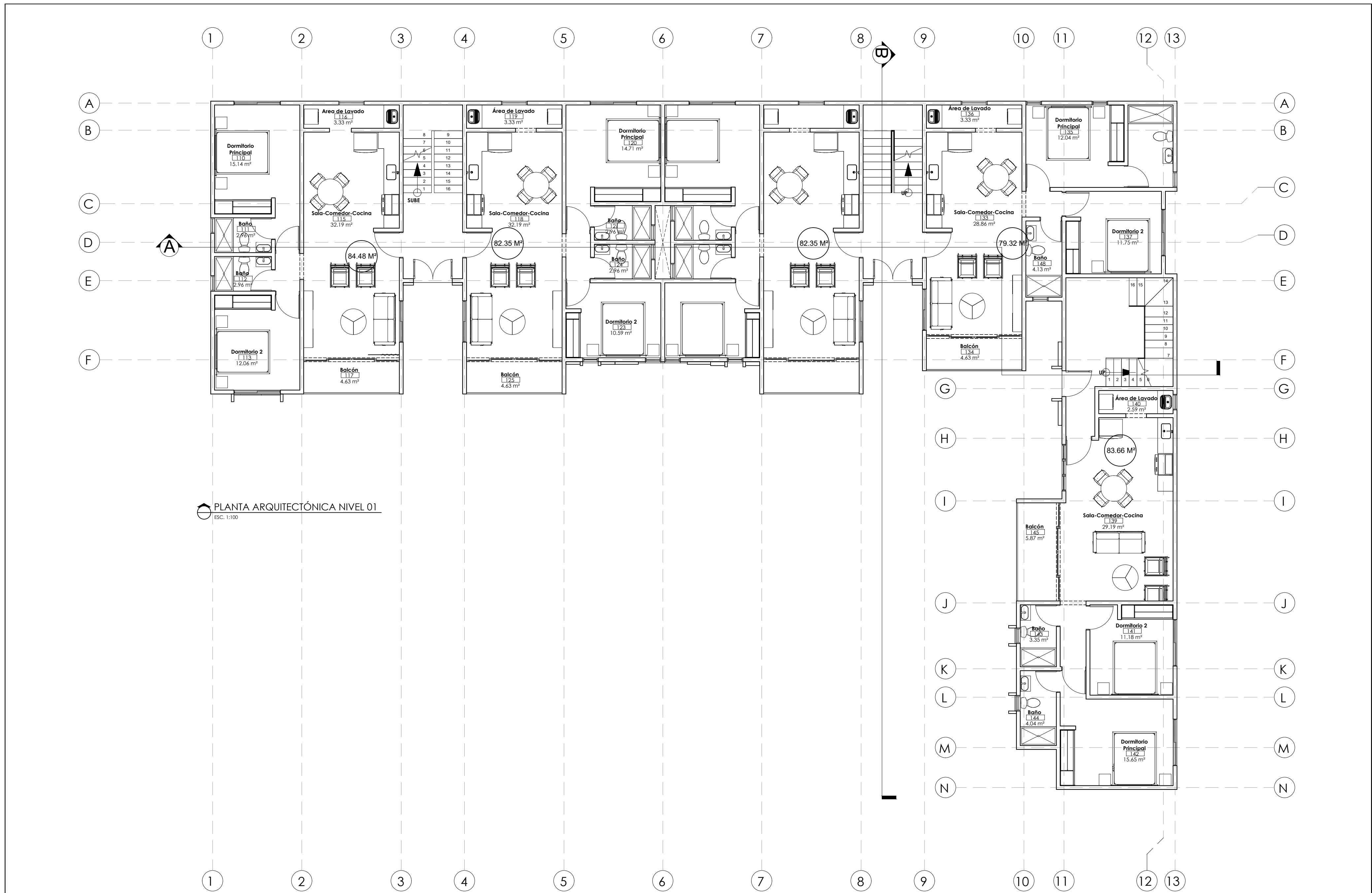

PLANTA ARQUITECTÓNICA NIVEL 01
ESC. 1:100

USO PLANO: Anteproyecto Arquitectónico	PROYECTO: DEIVI RESIDENCE III, Costa Cana Punta Cana, R.D.	CONTENIDO: PLANTA ARQUITECTÓNICA NIVEL 01 ESCALA: 1:100 FECHA DE REVISIÓN: JUNIO 2023	EQUIPO DE TRABAJO DISEÑO ARQUITECTÓNICO: ARQ. ISAYRIS PÉGUERO CODIA 30360 DISEÑO ESTRUCTURAL: INGENIERO _____ CODIA 00000	DISEÑO ELÉCTRICO: INGENIERO _____ CODIA 00000 DISEÑO SANITARIO: INGENIERO _____ CODIA 00000	5/16
	PROPIETARIO: Ing. Francis Mora				



PLANTA ARQUITECTÓNICA TIPO NIVEL 02 + NIVEL 03
 ESC. 1:100

USO PLANO: Anteproyecto Arquitectónico	PROYECTO: DEIVI RESIDENCE III, Costa Cana Punta Cana, R.D.	CONTENIDO: PLANTA ARQ. TIPO NIVELES 02 Y 03	EQUIPO DE TRABAJO		6/16
	PROPIETARIO: Ing. Francis Mora	ESCALA: 1:100 FECHA DE REVISIÓN: JUNIO 2023	DISEÑO ARQUITECTÓNICO: ARQ. ISAYRIS PÉGUERO CODIA 30360	DISEÑO ELÉCTRICO: INGENIERO _____ CODIA 00000	

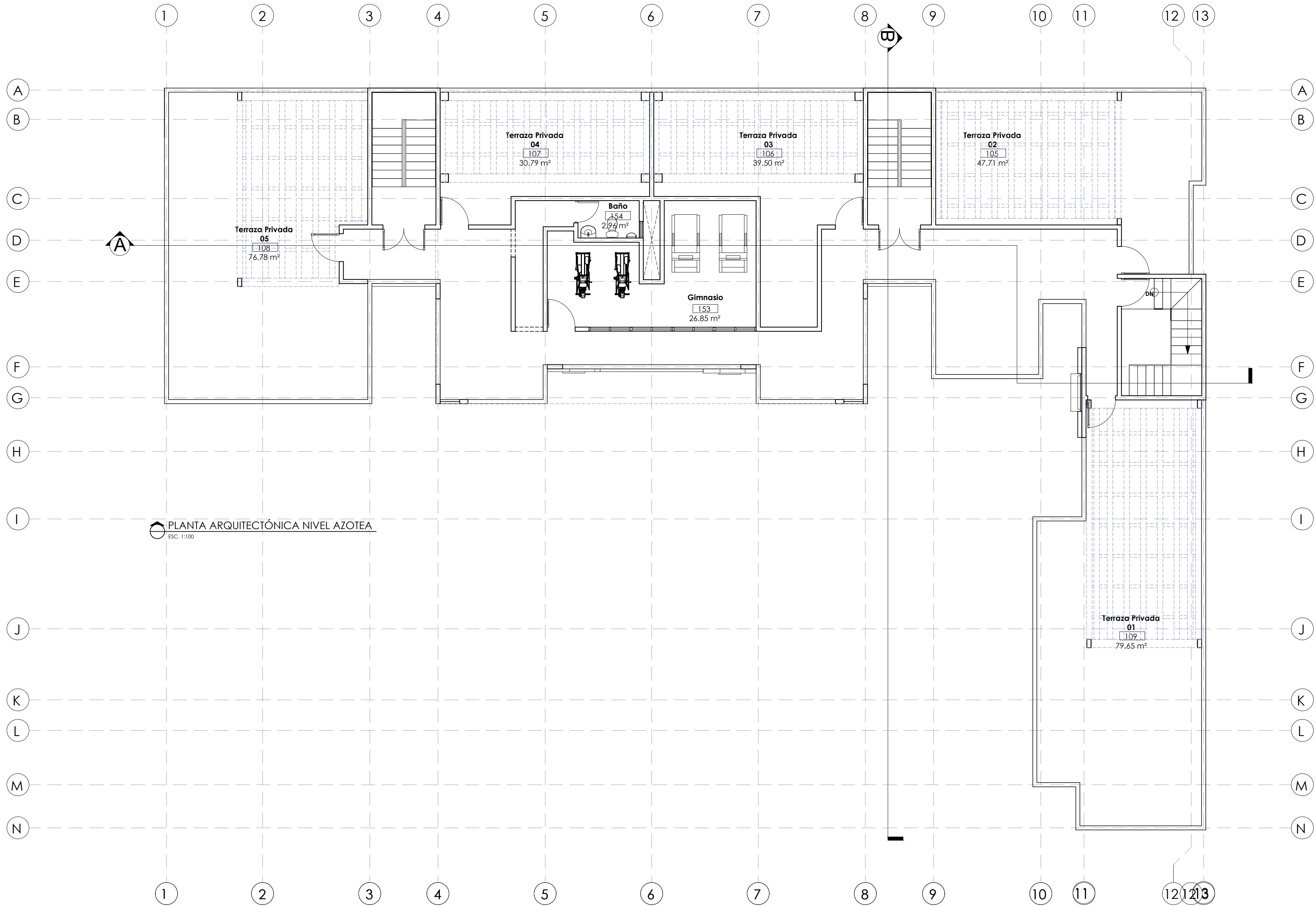

PLANTA ARQUITECTÓNICA NIVEL AZOTEA
 ESC. 1:100

USO PLANO: Anteproyecto Arquitectónico	PROYECTO: DEIVI RESIDENCE III, Costa Cana Punta Cana, R.D.	CONTENIDO: PLANTA ARQ. AZOTEA	EQUIPO DE TRABAJO		7/16
	PROPIETARIO: Ing. Francis Mora	ESCALA: 1:100 FECHA DE REVISIÓN: JUNIO 2023	DISEÑO ARQUITECTÓNICO: ARQ. ISAYRIS PÉGUERO CODIA 30360 DISEÑO ESTRUCTURAL: INGENIERO _____ CODIA 00000	DISEÑO ELÉCTRICO: INGENIERO _____ CODIA 00000 DISEÑO SANITARIO: INGENIERO _____ CODIA 00000	

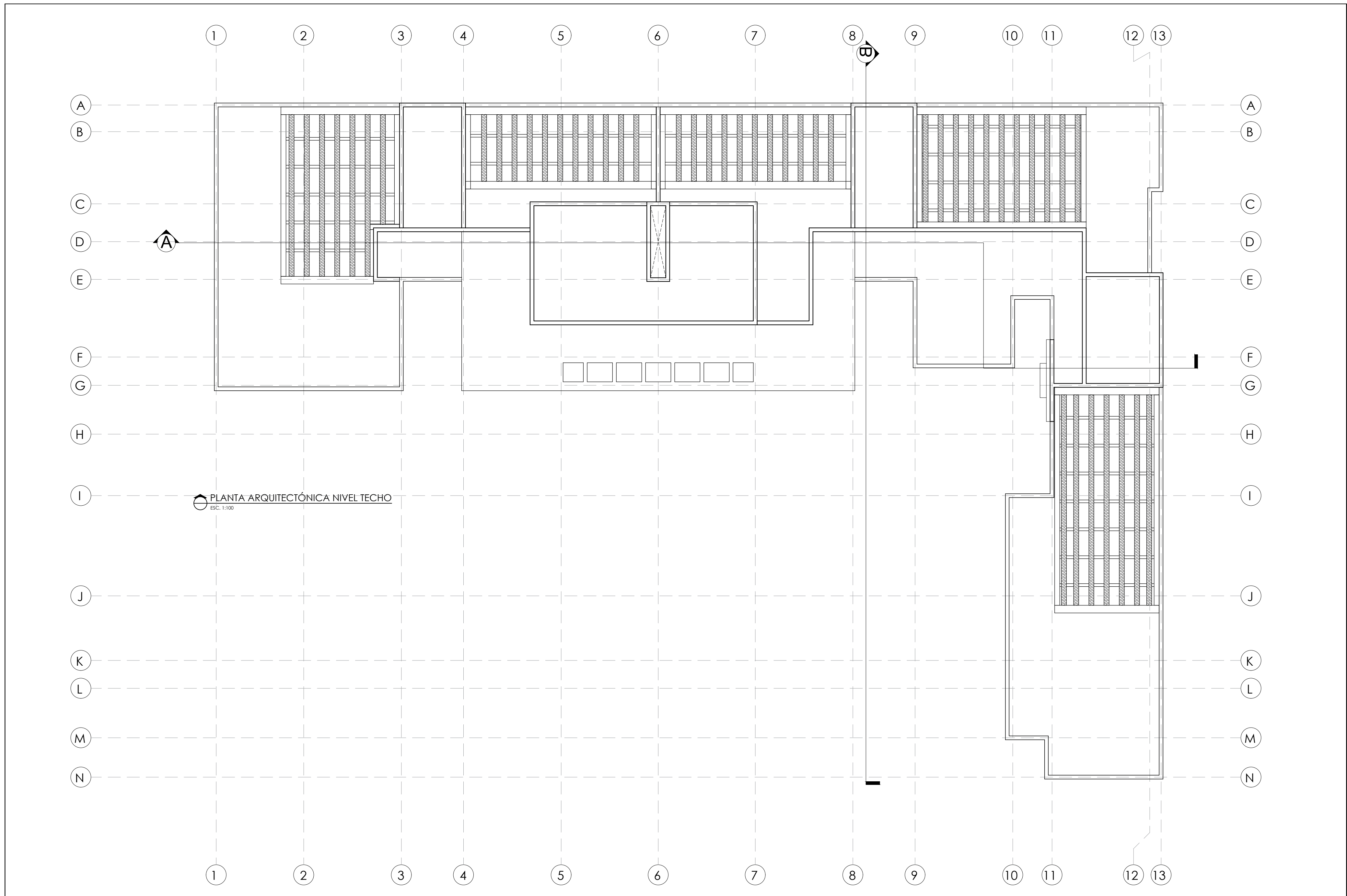

PLANTA ARQUITECTÓNICA NIVEL TECHO
ESC. 1:100

USO PLANO: Anteproyecto Arquitectónico	PROYECTO: DEIVI RESIDENCE III, Costa Cana Punta Cana, R.D.	CONTENIDO: PLANTA ARQ. TECHO	EQUIPO DE TRABAJO		8/16
	PROPIETARIO: Ing. Francis Mora	ESCALA: 1:100 FECHA DE REVISIÓN: JUNIO 2023	DISEÑO ARQUITECTÓNICO: ARQ. ISAYRIS PÉGUERO CODIA 30360	DISEÑO ELÉCTRICO: INGENIERO _____ CODIA 00000	

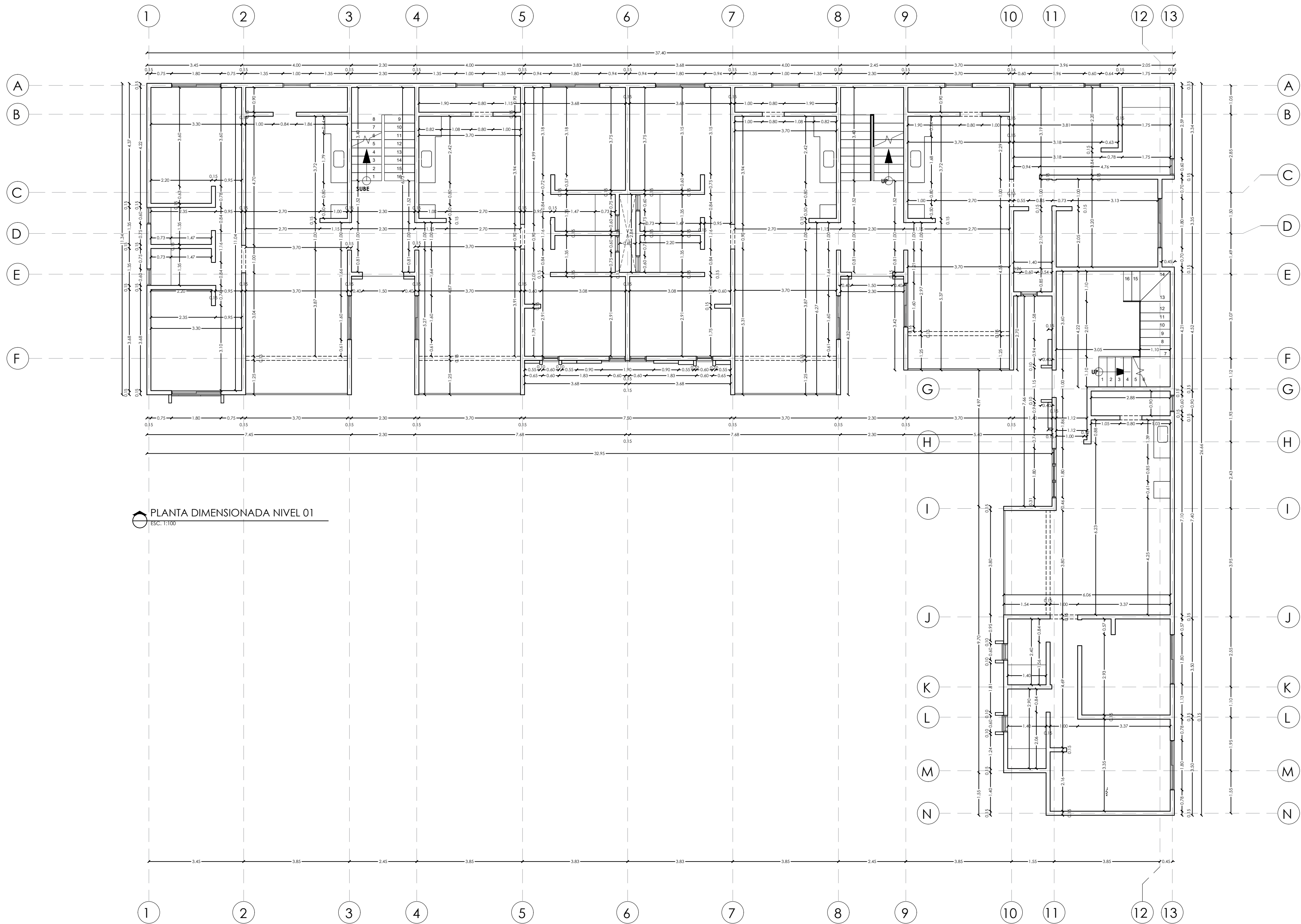

PLANTA DIMENSIONADA NIVEL 01
ESC. 1:100

USO PLANO: Anteproyecto Arquitectónico	PROYECTO: DEIVI RESIDENCE III, Costa Cana Punta Cana, R.D.	CONTENIDO: PLANTA DIMENSIONADA NIVEL 01	EQUIPO DE TRABAJO	9/16
	PROPIETARIO: Ing. Francis Mora	ESCALA: 1:100 FECHA DE REVISIÓN: JUNIO 2023	DISEÑO ARQUITECTÓNICO: ARQ. ISAYRIS PÉGUERO CODIA 30360 DISEÑO ESTRUCTURAL: INGENIERO _____ CODIA 00000	

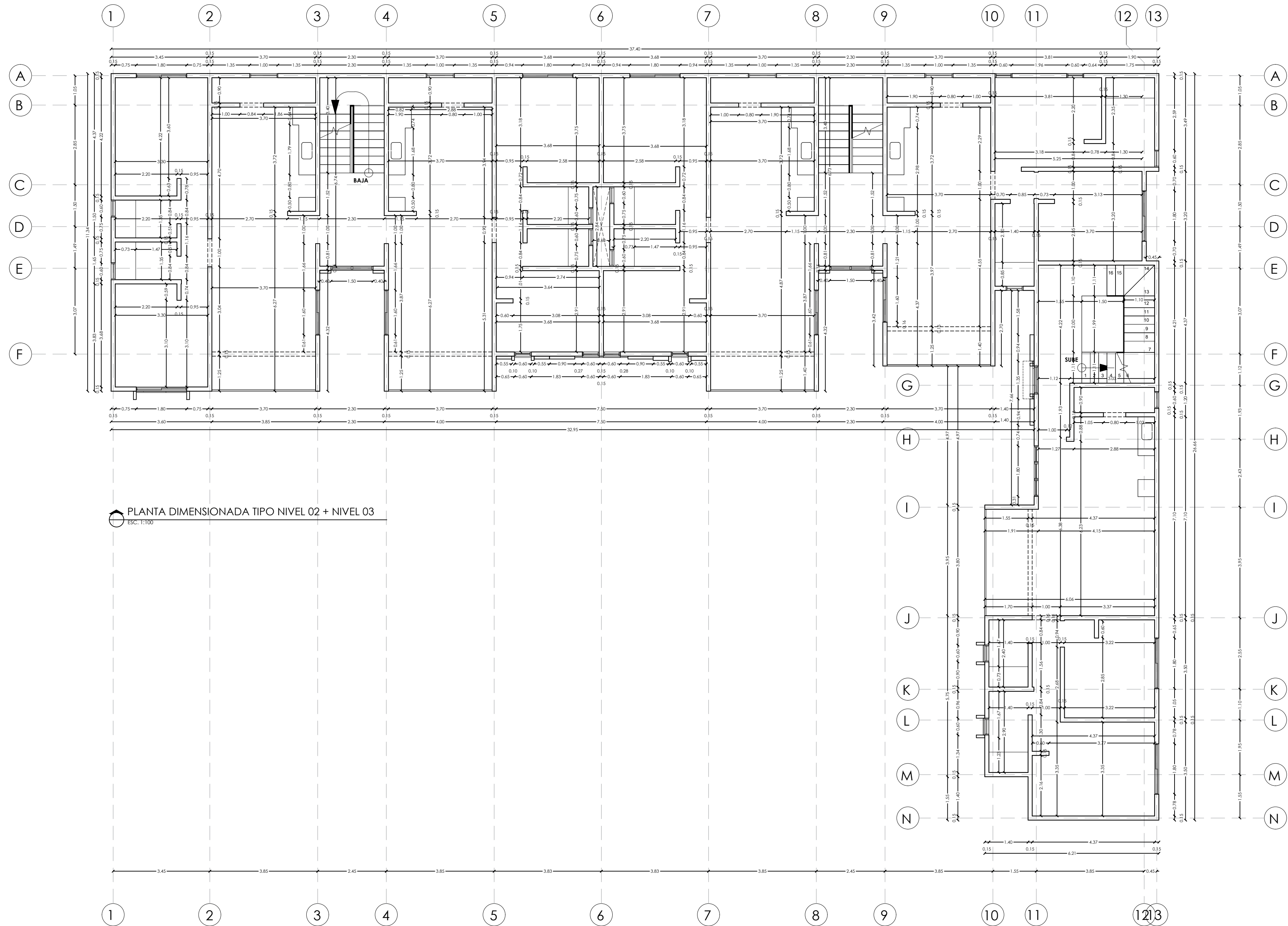

PLANTA DIMENSIONADA TIPO NIVEL 02 + NIVEL 03
 ESC. 1:100

USO PLANO: Anteproyecto Arquitectónico	PROYECTO: DEIVI RESIDENCE III, Costa Cana Punta Cana, R.D.	CONTENIDO: PLANTA DIMENSIONADA TIPO NIVELES 02 Y 03	EQUIPO DE TRABAJO	10/16
	PROPIETARIO: Ing. Francis Mora	ESCALA: 1:100 FECHA DE REVISIÓN: JUNIO 2023	DISEÑO ARQUITECTÓNICO: ARQ. ISAYRIS PÉGUERO CODIA 30360 DISEÑO ESTRUCTURAL: INGENIERO CODIA 00000	

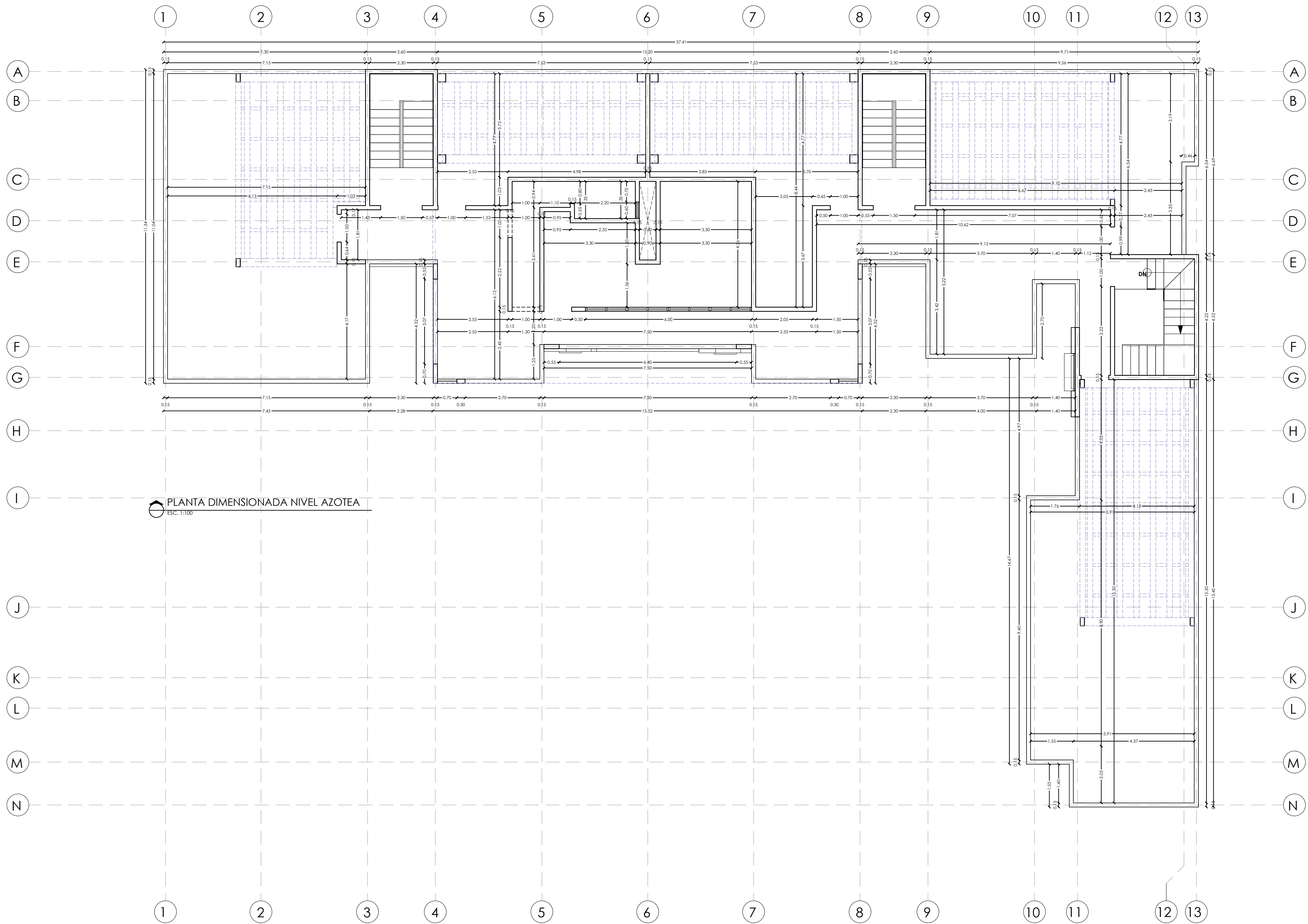

PLANTA DIMENSIONADA NIVEL AZOTEA
 ESC. 1:100

USO PLANO: Anteproyecto Arquitectónico	PROYECTO: DEIVI RESIDENCE III, Costa Cana Punta Cana, R.D.	CONTENIDO: PLANTA DIMENSIONADA DE TECHO ESCALA: 1:100 FECHA DE REVISIÓN: JUNIO 2023	EQUIPO DE TRABAJO DISEÑO ARQUITECTÓNICO: ARQ. ISAYRIS PÉGUERO CODIA 30360 DISEÑO ESTRUCTURAL: INGENIERO CODIA 00000	DISEÑO ELÉCTRICO: INGENIERO CODIA 00000 DISEÑO SANITARIO: INGENIERO CODIA 00000	11/16
	PROPIETARIO: Ing. Francis Mora				



ELEVACIÓN FRONTAL
ESC. 1:100

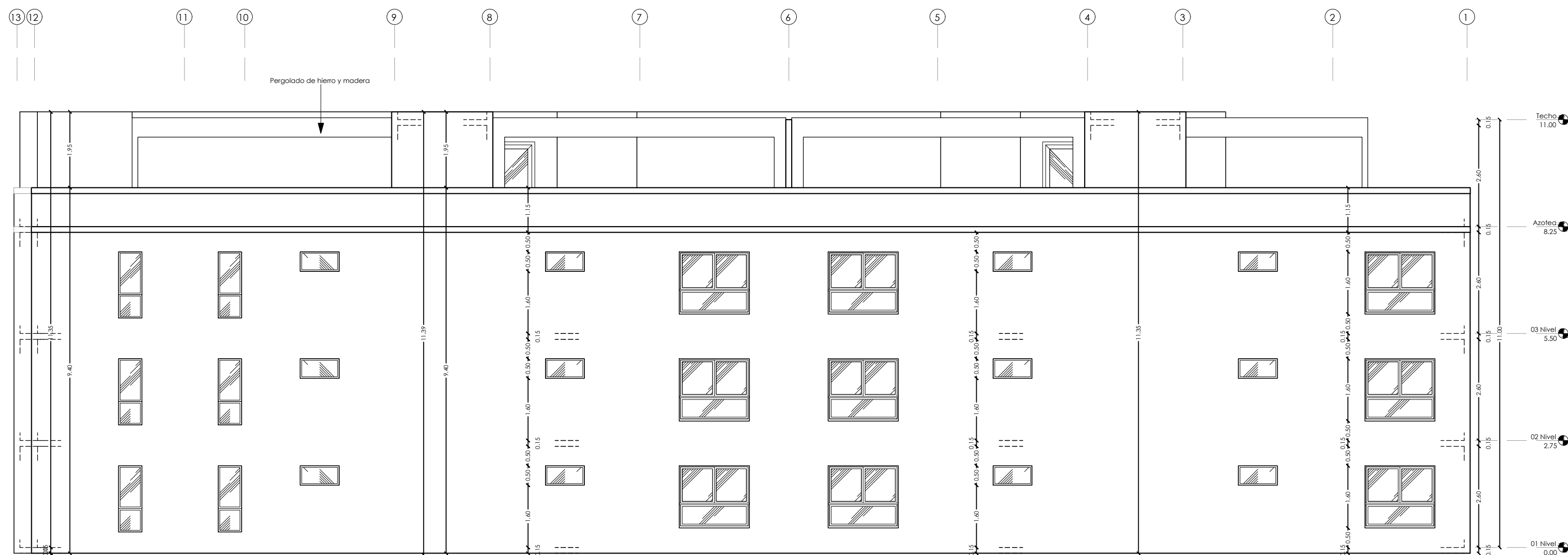

ELEVACIÓN POSTERIOR
ESC. 1:100

PROYECTO:

DEIVI RESIDENCE III, Costa Cana
Punta Cana, R.D.

PROPIETARIO:

Ing. Francis Mora

CONTENIDO:

ELEVACIONES 01

ESCALA: 1:100

FECHA DE REVISIÓN: JUNIO 2023

EQUIPO DE TRABAJO

DISEÑO ARQUITECTÓNICO:
ARQ. ISAYRIS PÉGUERO
CODIA 30360

DISEÑO ESTRUCTURAL:
INGENIERO
CODIA 00000

DISEÑO ELÉCTRICO:
INGENIERO
CODIA 00000

DISEÑO SANITARIO:
INGENIERO
CODIA 00000

USO PLANO:

Anteproyecto Arquitectónico

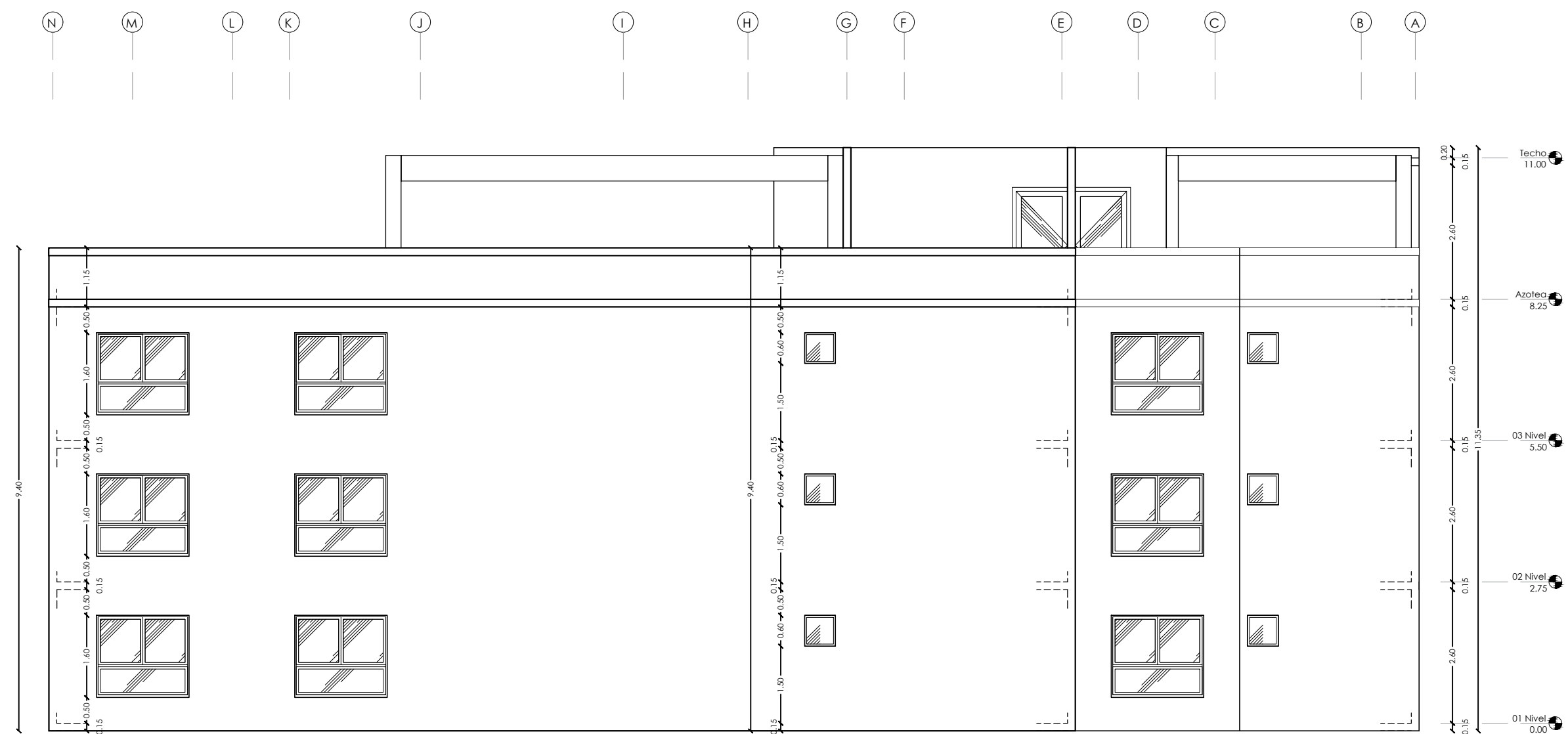

ELEVACIÓN LATERAL DERECHA
ESC. 1:100

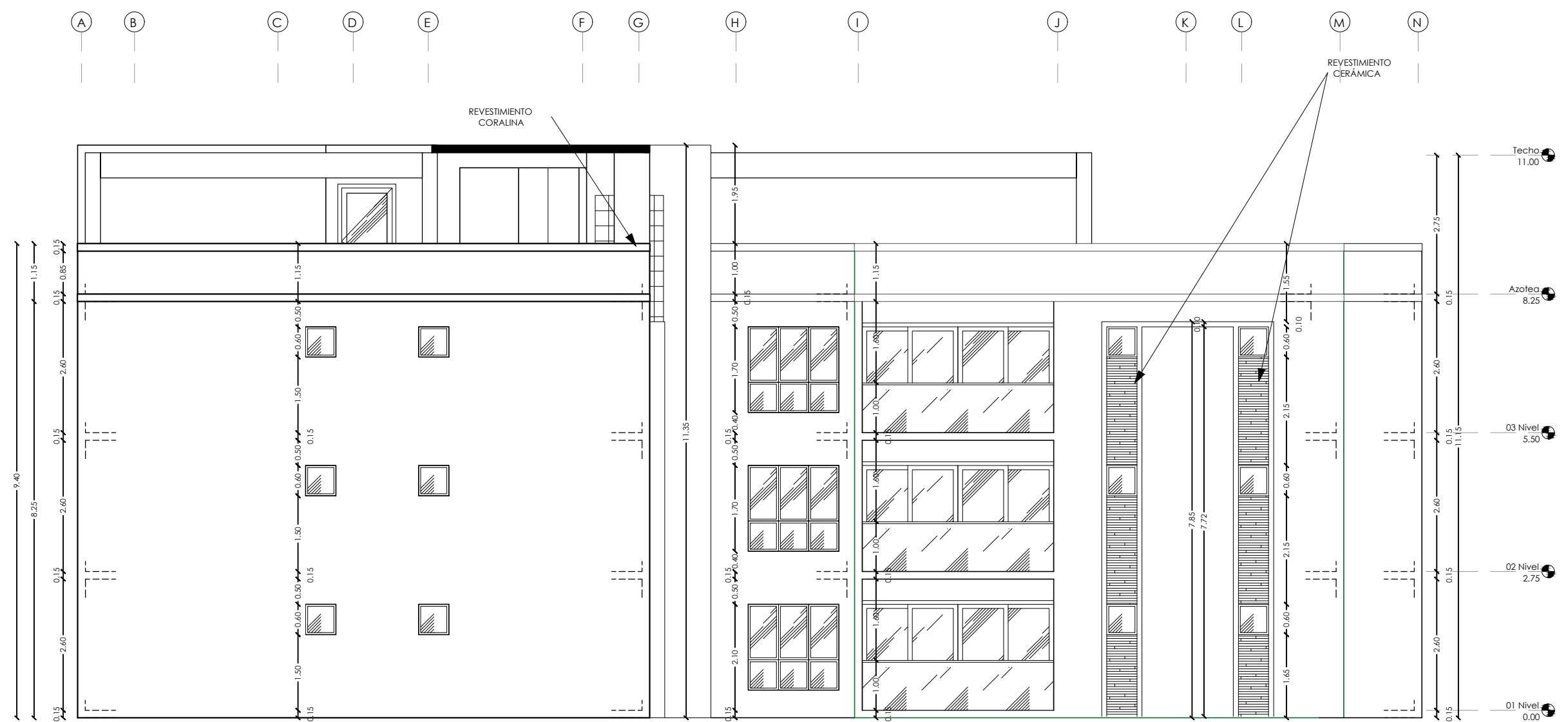

ELEVACIÓN LATERAL IZQUIERDA
ESC. 1:100

PROYECTO:

DEIVI RESIDENCE III, Costa Cana
Punta Cana, R.D.

PROPIETARIO:

Ing. Francis Mora

CONTENIDO:

ELEVACIONES 02

ESCALA: 1:100

FECHA DE REVISIÓN: JUNIO 2023

EQUIPO DE TRABAJO

DISEÑO ARQUITECTÓNICO:

ARQ. ISAYRIS PÉGUERO
CODIA 30360

DISEÑO ESTRUCTURAL:

INGENIERO
CODIA 00000

DISEÑO ELÉCTRICO:

INGENIERO
CODIA 00000

DISEÑO SANITARIO:

INGENIERO
CODIA 00000

USO PLANO:

Anteproyecto Arquitectónico

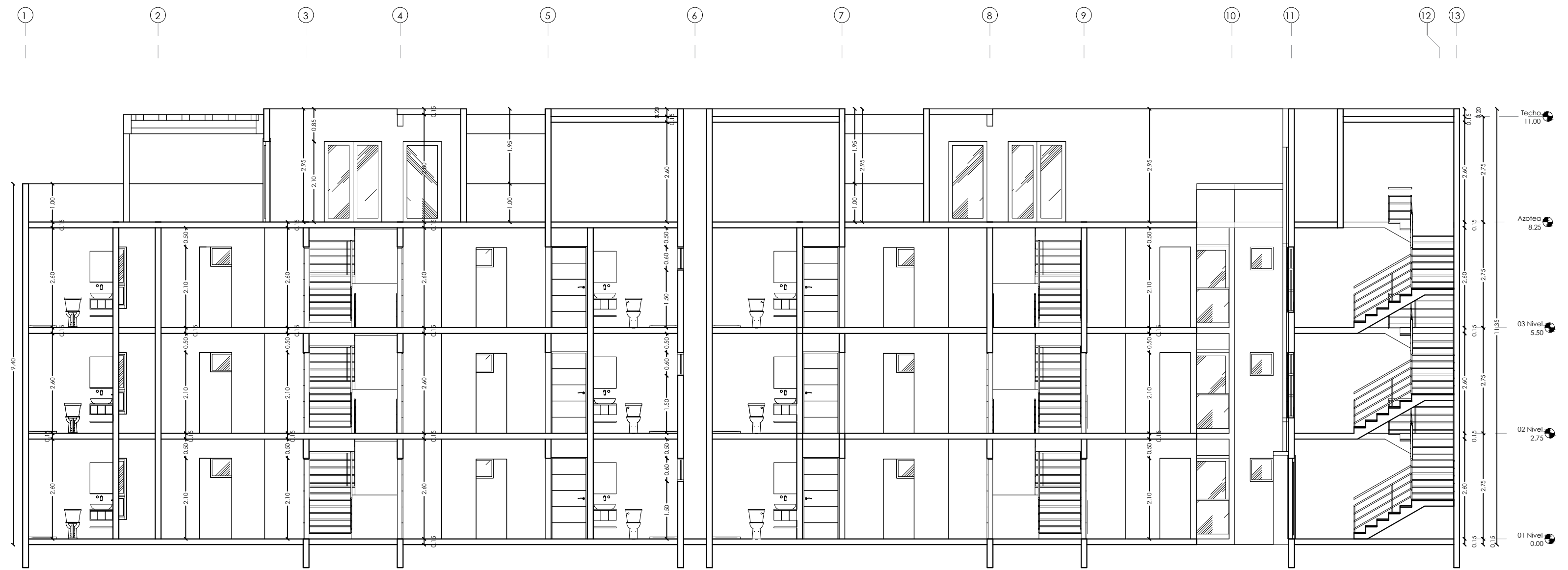

SECCIÓN A
ESC. 1:100

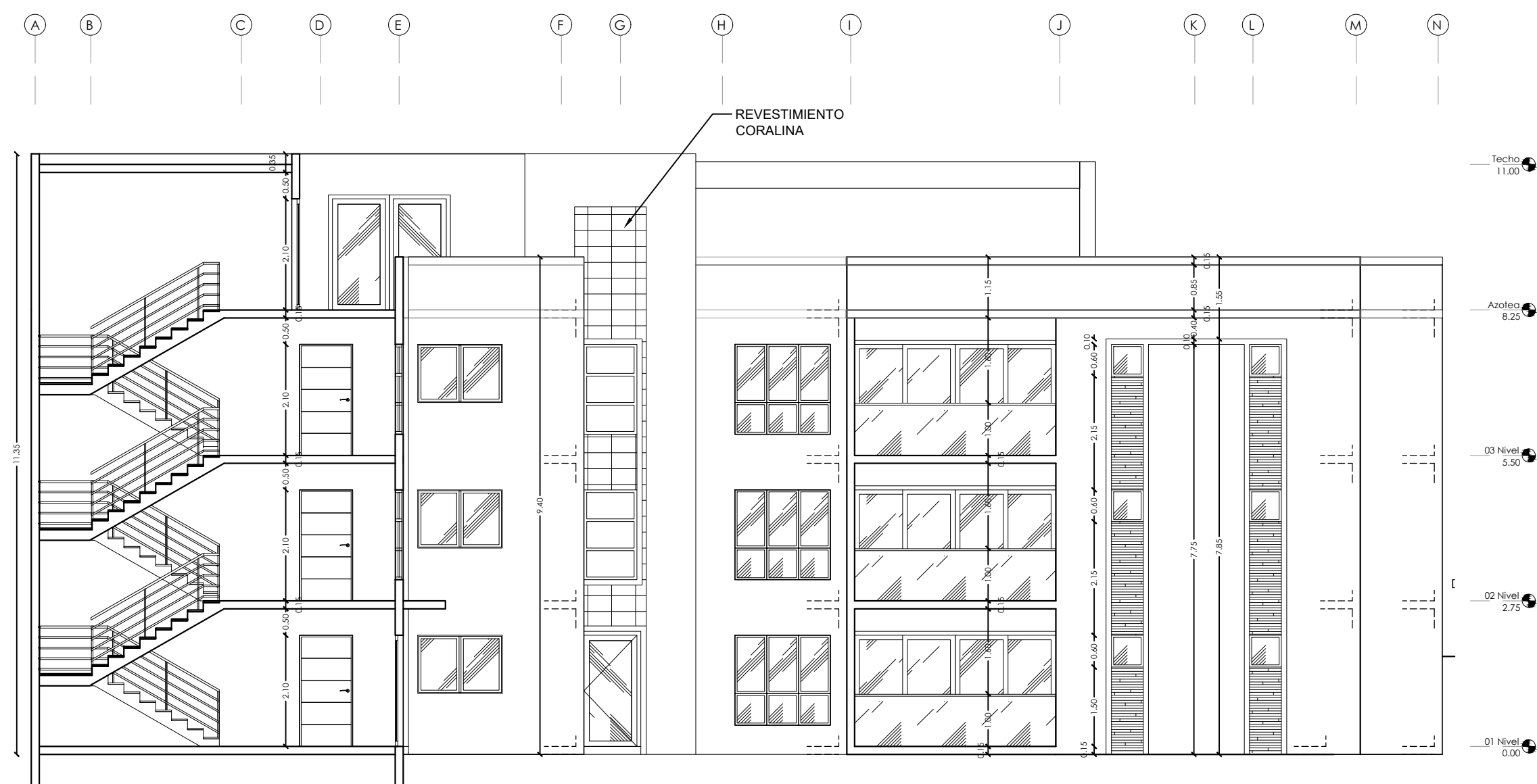

SECCIÓN B
ESC. 1:100

PROYECTO:

DEIVI RESIDENCE III, Costa Cana
Punta Cana, R.D.

PROPIETARIO:

Ing. Francis Mora

CONTENIDO:

SECCIONES

ESCALA: 1:100

FECHA DE REVISIÓN: JUNIO 2023

EQUIPO DE TRABAJO

DISEÑO ARQUITECTÓNICO:

ARQ. ISAYRIS PÉGUERO
CODIA 30360

DISEÑO ESTRUCTURAL:

INGENIERO
CODIA 00000

DISEÑO ELÉCTRICO:

INGENIERO
CODIA 00000

DISEÑO SANITARIO:

INGENIERO
CODIA 00000

USO PLANO:

Anteproyecto Arquitectónico

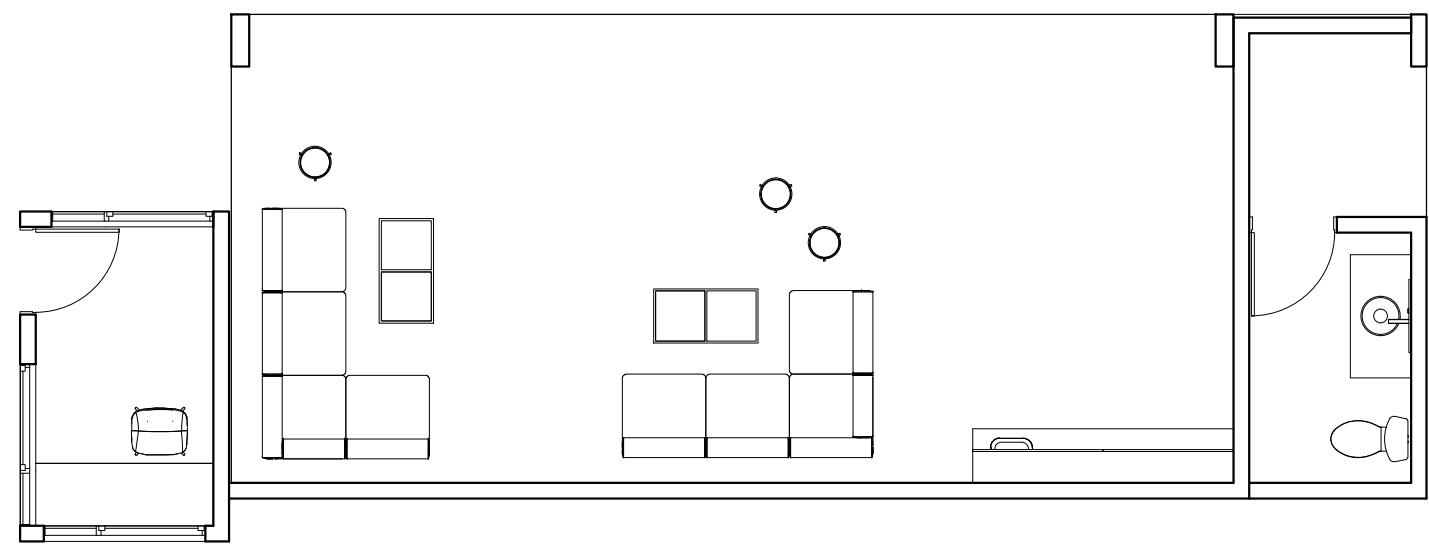

PLANTA ARQ GAZEBO/SEGURIDAD
ESC. 1:75

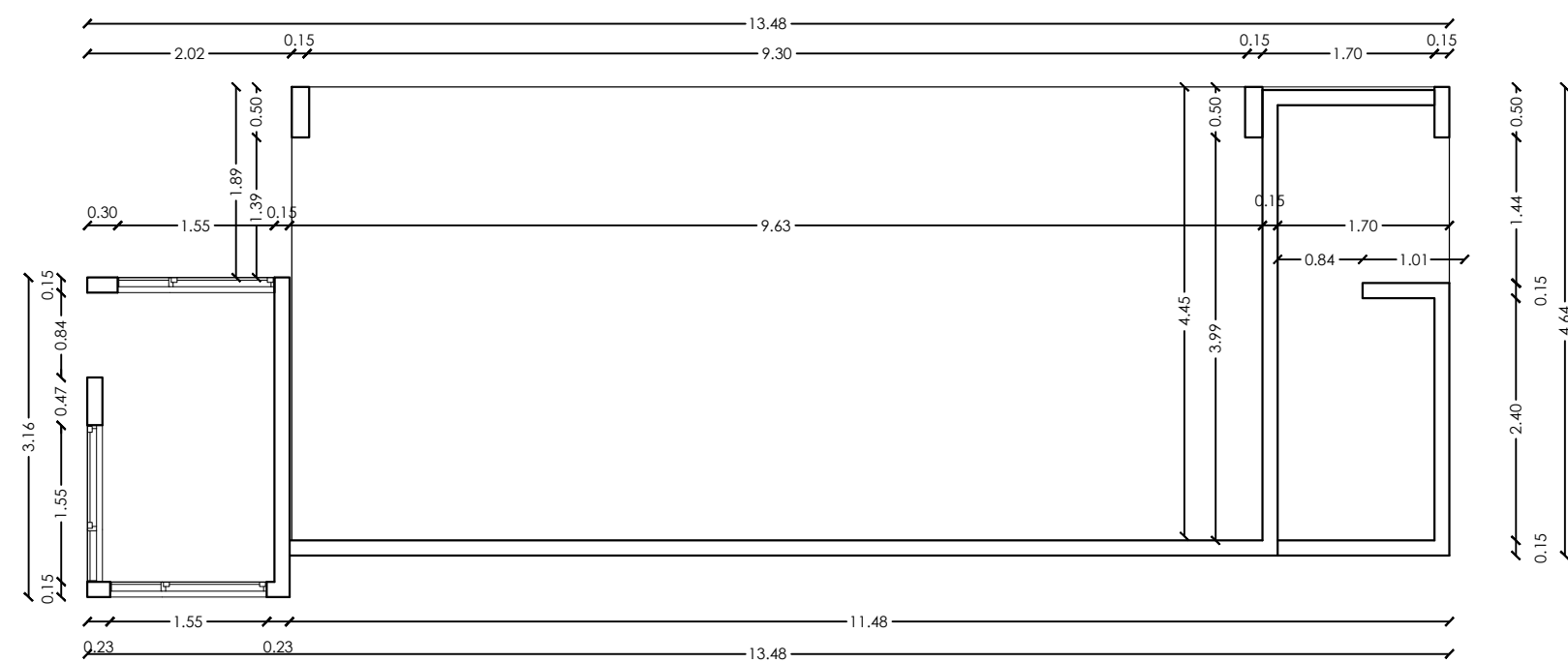

PLANTA DIMENSIONADA GAZEBO/SEGURIDAD
ESC. 1:75

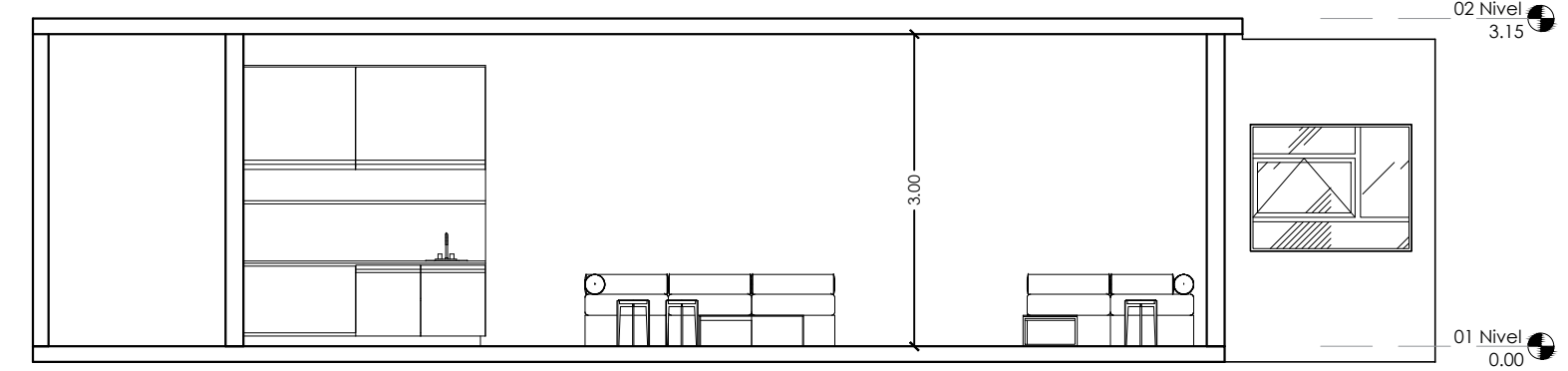

ELEVACIÓN FRONTAL
ESC. 1:75

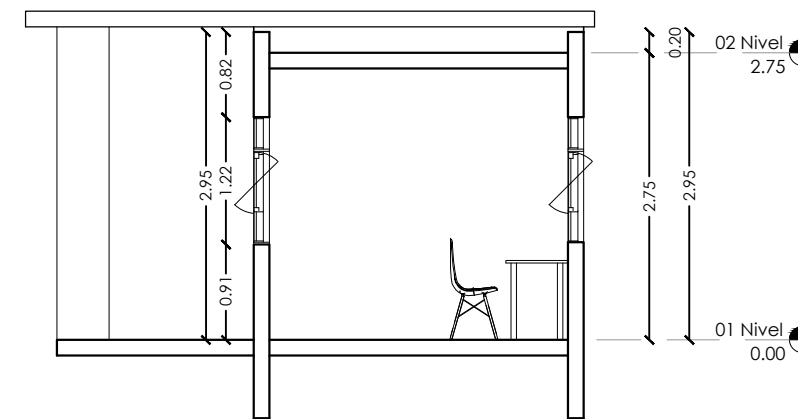

SECCIÓN G1
ESC. 1:75

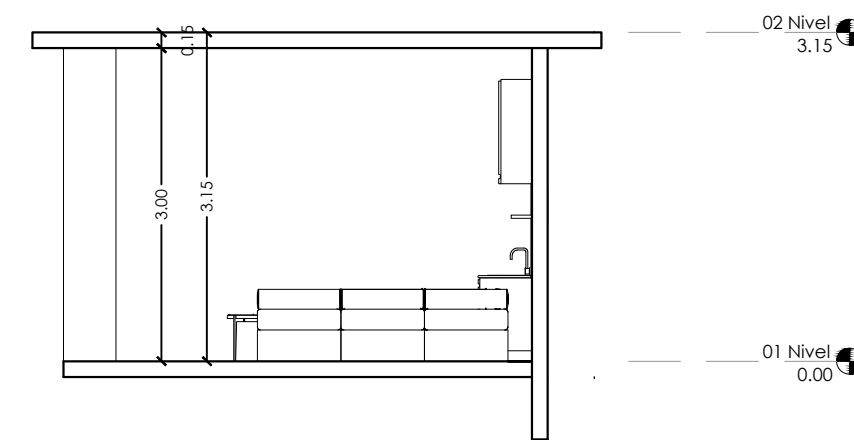

SECCIÓN G2
ESC. 1:75

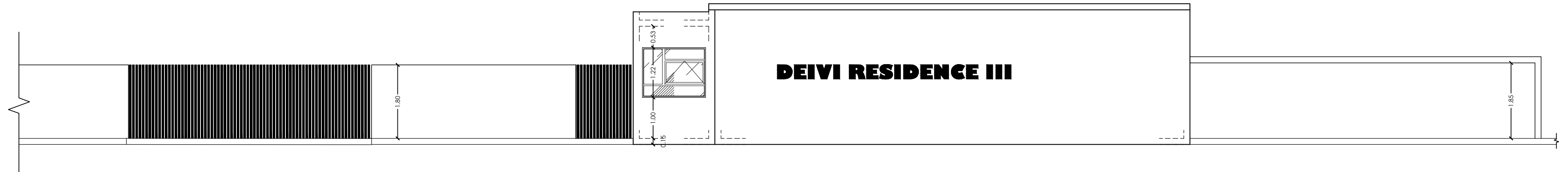

ELEVACIÓN FRONTAL VERJA PERIMETRAL
ESC. 1:75

DEIVI RESIDENCE III

PROYECTO:

DEIVI RESIDENCE III, Costa Cana
Punta Cana, R.D.

PROPIETARIO:

Ing. Francis Mora

CONTENIDO:

DETALLE GAZEBO- VERJA PERIMETRAL

ESCALA: 1:75

FECHA DE REVISIÓN: JUNIO 2023

EQUIPO DE TRABAJO

DISEÑO ARQUITECTÓNICO:

ARQ. ISAYRIS PÉGUERO
CODIA 30360

DISEÑO ESTRUCTURAL:

INGENIERO _____
CODIA 00000

DISEÑO ELÉCTRICO:

INGENIERO _____
CODIA 00000

DISEÑO SANITARIO:

INGENIERO _____
CODIA 00000

USO PLANO:

Anteproyecto Arquitectónico