

VISTA PLAZA

VISTA BOSQUE

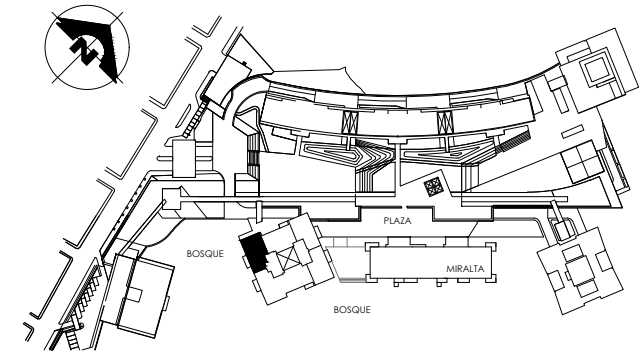

terrazza = 21.90 m²

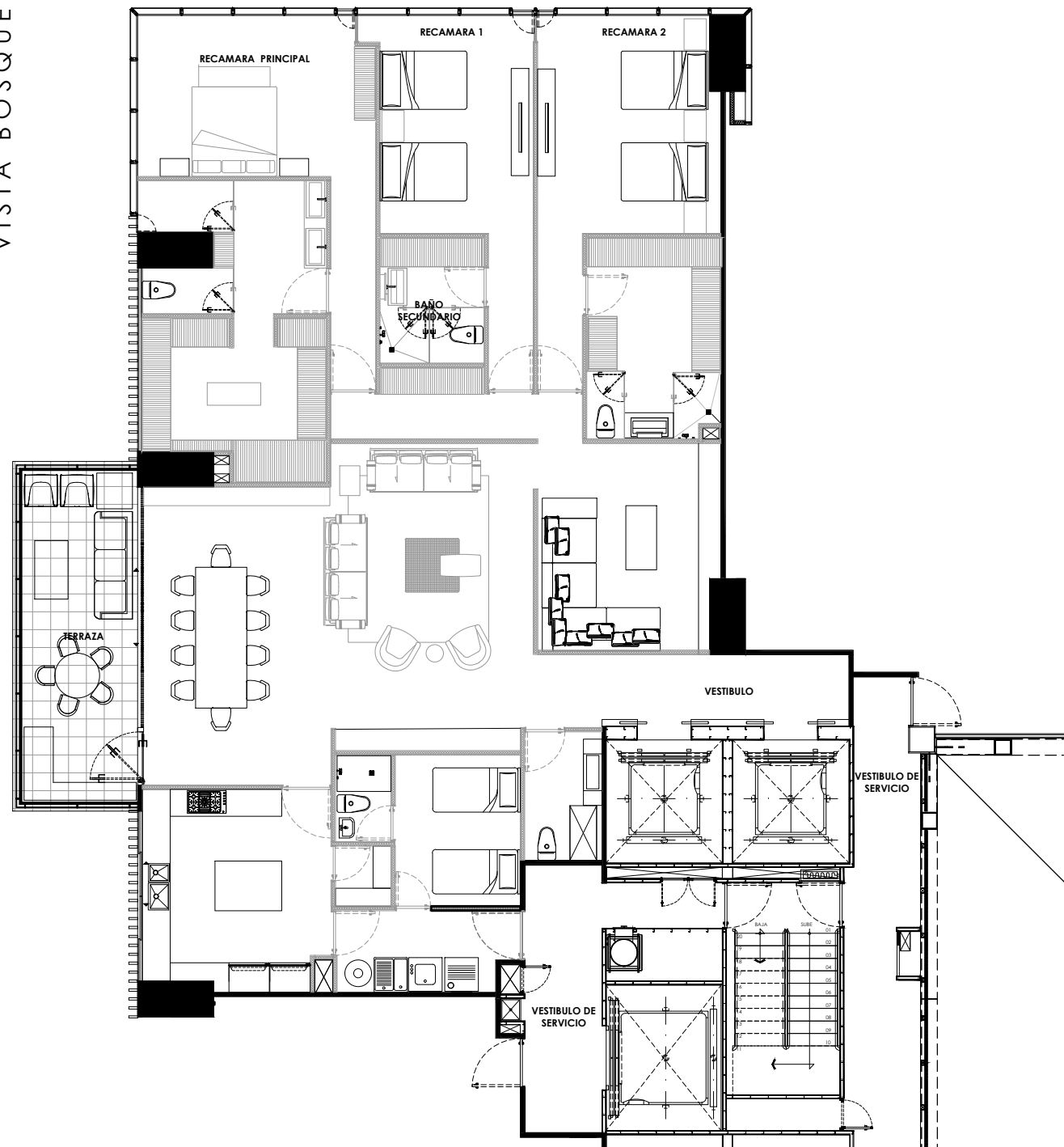

PLANTA DE CONJUNTO

1701
DEPTO. TIPO C

SIMBOLOGIA

-  Indica muro divisorio de block novapanel o similar.
-  Indica muro de tablaroca o durock según proyecto del propietario.
-  Indica columna metálica y refuerzo exterior de concreto armado.

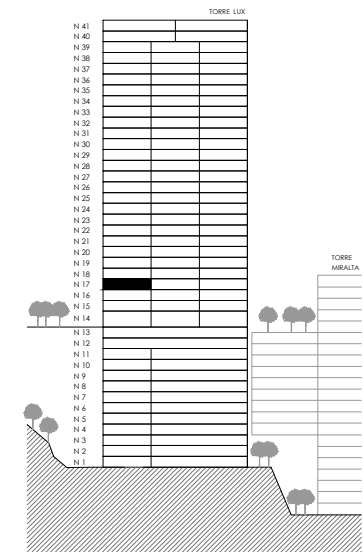

CORTE ESQUEMATICO

Torre Lux

Departamentos / Subcondominio A v.2017

NOTA: El presente es un plano y/o diseño del conjunto residencial referido. Por lo cual el presente plano y/o diseño no obliga a la desarrolladora y podrá variar o suprimirse total o parcialmente según las necesidades y factores que considere unilateralmente ésta; por tener como único objeto otorgar una referencia material para el conocimiento general de la posible distribución interna de los departamentos que componen el edificio. Los departamentos se entregan en obra negra "sin acabados", por lo que la albañilería de los mismos se limita a muros divisorios de block entre departamentos; referente a la instalación eléctrica, hidráulica, gas, teléfono, televisión, intercomunicación, detección de humos y extracción de baños, solo se entregaran dispositivos de tubería dentro del departamento; la instalación sanitarias se limita a la entrega de salidas en piso para baños, cocina y área de servicio, ubicadas de acuerdo al presente plano (anexo B), firmado a la compra, por el propietario, cabe mencionar que cualquier modificación de las salidas sanitarias proporcionadas, el propietario se obliga a hacerlas dentro de su departamento a base de sobre-piso, "escalón" y que los daños o perjuicios que se ocasionen a los demás condóminos corren por su cuenta y riesgo.