

PLANTA TIPO  
NIVELES 5,6  
OFICINAS

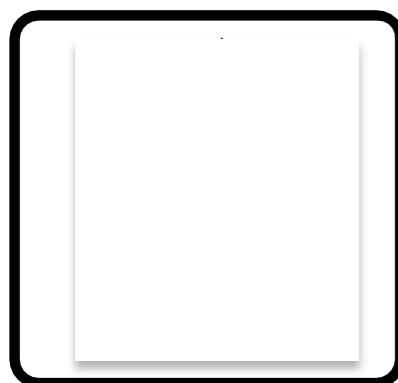
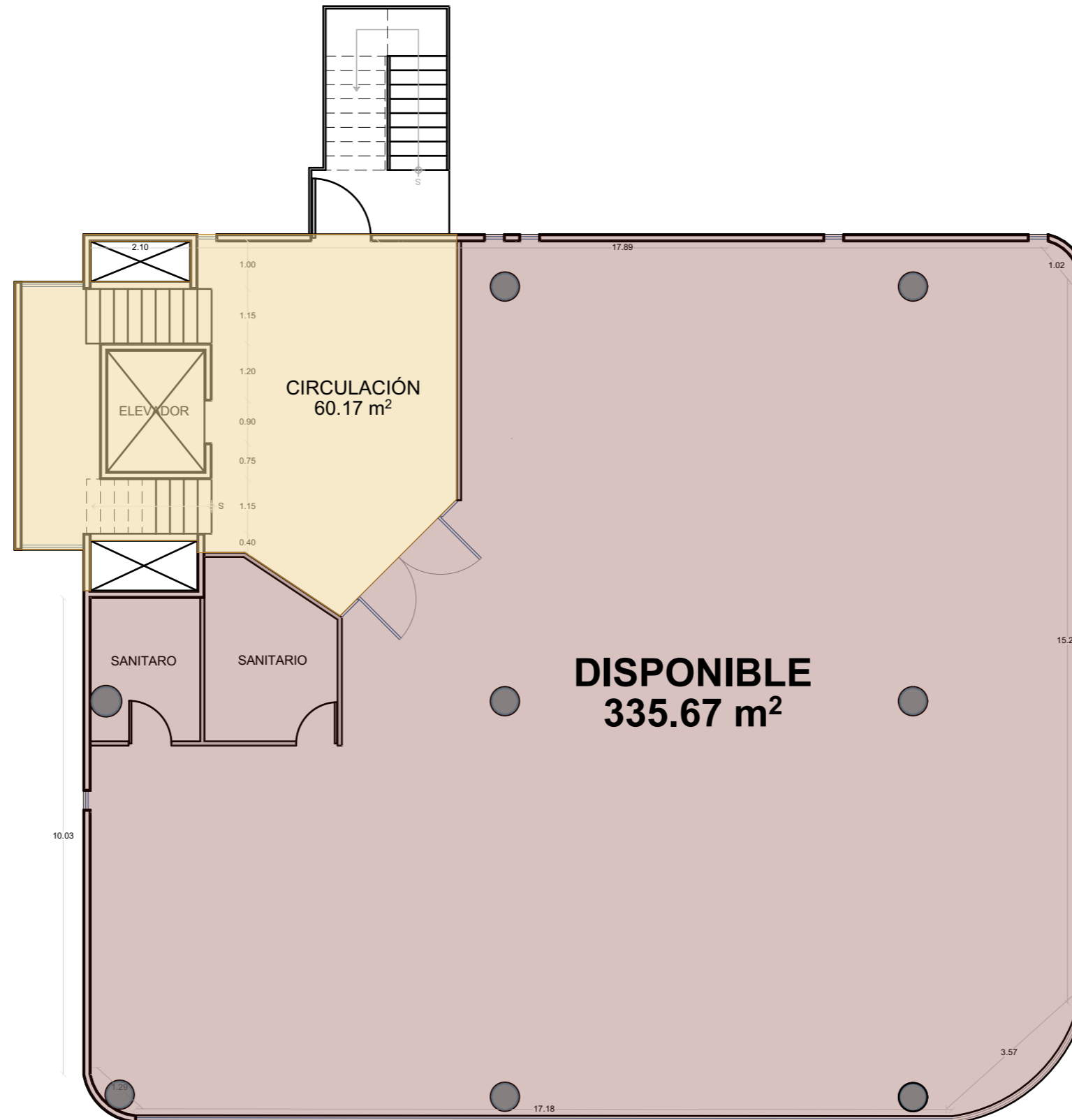

**INMUEBLE:**  
**CENTRO COMERCIAL  
MÉRIDA**

---

**DIRECCIÓN:**  
Calle 56 A Por, Av Pérez Ponce 444A, Centro,  
97000 Mérida, Yuc.

---

**CLIENTE:**  
**GRUPO INMOBILIARIO  
YEM**

**METRAJES:**

- TERRENO: 6,690.37 m<sup>2</sup>
- CONSTRUCCIÓN: 2,658.14 m<sup>2</sup>
- RENTABLE: 2,375.04 m<sup>2</sup>
- DISPONIBLE: 671.34 m<sup>2</sup>

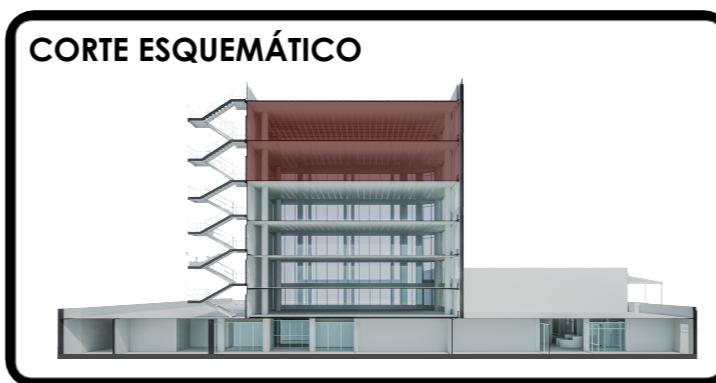

|  |  |
|--|--|
| <b>FECHA:</b><br>DICIEMBRE 2024  | <b>PLANO:</b><br>OFICINAS<br>NIVELES 5 Y 6 |
| <b>REALIZO:</b><br>Arq. César Ocampo Flores<br>Arq. Jazmín Mercado López |  |

|  |                              |
|--|------------------------------|
|  | <b>CLAVE:</b><br><b>A.03</b> |
|--|------------------------------|

# CORTE ESQUEMÁTICO OFICINAS

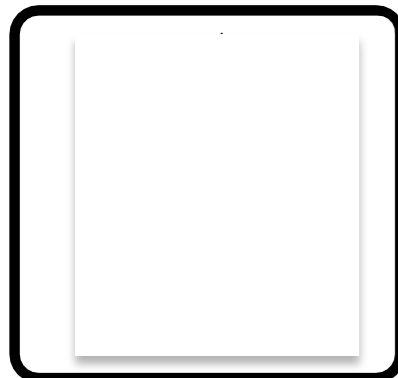

**INMUEBLE:**  
**CENTRO COMERCIAL  
MÉRIDA**  
**DIRECCIÓN:**  
 Calle 56 A Por, Av Pérez Ponce 444A, Centro,  
 97000 Mérida, Yuc.  
**CLIENTE:**  
**GRUPO INMOBILIARIO  
YEM**

**METRAJES:**  
 -TERRENO:  
 6,690.37 m<sup>2</sup>  
 -CONSTRUCCIÓN:  
 2,658.14 m<sup>2</sup>  
 -RENTABLE:  
 2,375.04 m<sup>2</sup>  
 -DISPONIBLE:  
 671.34 m<sup>2</sup>

**CORTE ESQUEMÁTICO**



**FECHA:**  
 DICIEMBRE 2024  
**PLANO:**  
 CORTE  
 ESQUEMÁTICO  
**REALIZO:**  
 Arq. César Ocampo Flores  
 Arq. Jazmín Mercado López

  
**CLAVE:**  
**A.04**