

REGISTRO NACIONAL
 CATASTRO NACIONAL
 El presente plano ha cumplido con los requisitos exigidos por la ley, en lo que ha sido registrado bajo el siguiente número:
P 913494-2004
 Fecha: **0 MAR 2004** Firma: *[Firma]*

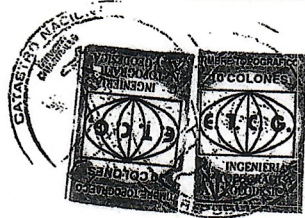

LINEA	ACIMUT	DIST.(m)
1-2	118° 20.4'	19.04
2-3	208° 20.6'	44.57
3-4	310° 06.6'	19.99
4-1	029° 05.4'	40.50

CONDominio RESIDENCIAL TURISTICO TORTUGA

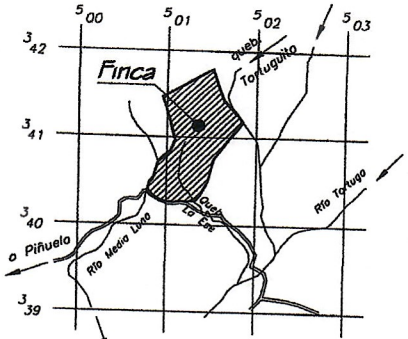

UBICACION
 Hoja Coronado
 Escala: 1:50000

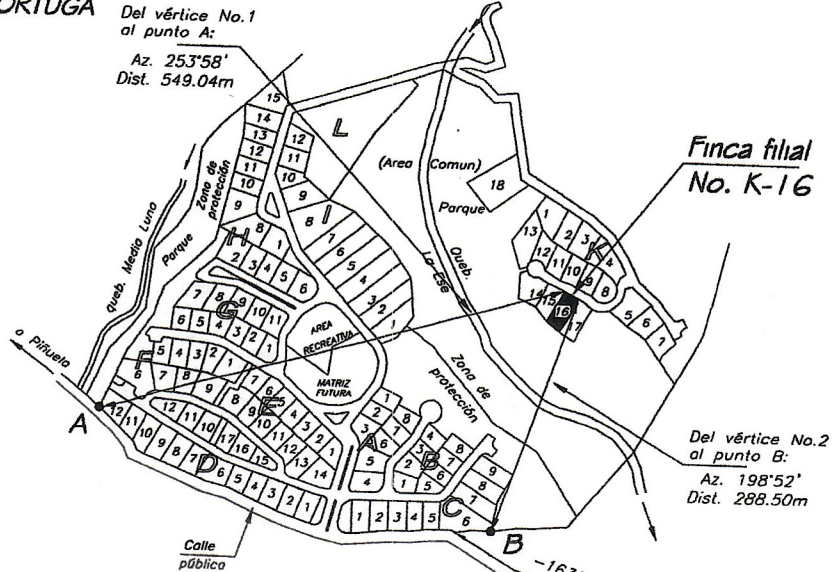

**Planta de ubicación
 Filial No. K-16 en condominio**
 Escala 1:5000

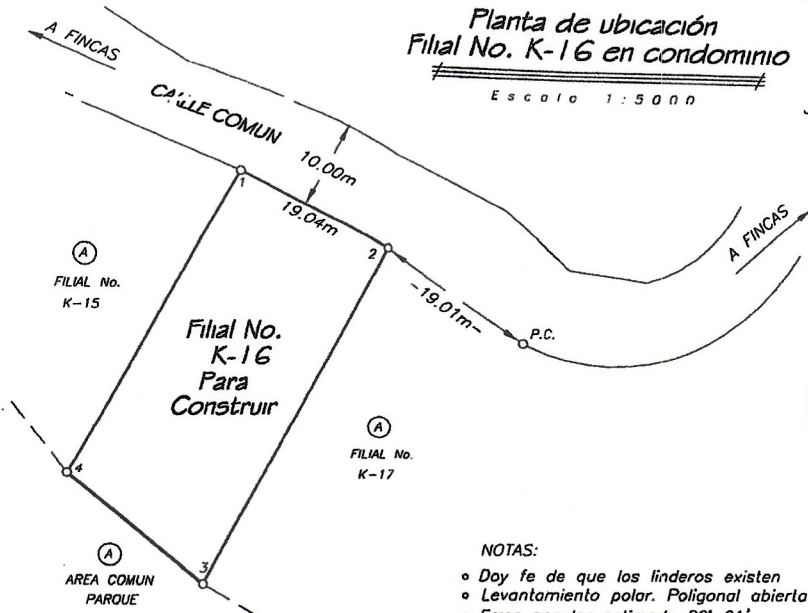

COLEGIO FEDERADO DE INGENIEROS Y DE ARQUITECTOS DE COSTA RICA
 * 25 FEB. 2004 *
ANOTADO

PUNTOS DE CONTROL		
Nombre	Norte	Este
A	289.27	678.26
B	419.66	227.14

Linderos:
 (A) LA CASA DEL ARCO IRIS S.A.

- NOTAS:**
- Day fe de de que los linderos existen
 - Levantamiento polar. Poligonal abierta de finca madre
 - Error angular estimado 00' 01"
 - Error lineal estimado 0.50 m.
 - Modifica al plano catastrado No. P-27177-1975
 - Distancia total frente a calle común del vértice 1 al 2= 19.04m
 - Finca filial de uso habitacional
 - Las áreas comunes, accesos, calles y áreas verdes, son propiedad de los condóminos del Condominio Residencial Turístico Tortuga.
 - Los puntos A y B son pines con varilla de acero No. 3 y son vértices de la finca madre.
 - Los números indicados en el croquis corresponden a fincas filiales.

Propiedad horizontal Finca filial propiedad de: LA CASA DEL ARCO IRIS S.A. CEDULA JURIDICA No. 3-101-200203	Area: 821.47 m²	Sitio en Ojochal Distrito 4° Bahía Ballena Canton 5° Osa Provincia 6° Puntarenas	Propiedad Horizontal Finca Matriz Folio Real No. H6001860M-000 Area = 86ha.4023.00 m ² Propiedad Horizontal Finca Filial Folio Real No. H6038967F-000 Area = 821.47m ²	ESCALA: 1:500 Fecha: Diciembre 2003 Filial No. K-16 Archivo No. K-16
JAIRO J. MARTINEZ LAINEZ, Topógrafo Asociado T.A 8503	Protocolo Tomo: 12327 Folio: 178			