

FECHA:
MIÉRCOLES 27 DE NOVIEMBRE DEL 2024

PROYECTO:
PROYECTO DIANA RESIDENCES

PROVINCIA:
DISTRITO MUNICIPAL TURISTICO,
BAVARO PUNTA CANA.

DESCRIPCION DEL PROYECTO:
VIVIENDA UNIFAMILIAR, DE DOS NIVELES

ARQUITECTO'S:
ARQ. MICHELLE URIBE.

INGENIERO'S:
ING. ESTRUCTURALISTA
ING. SANITARIO
ING. ELECTRICO

PROPIETARIO'S

SELLO'S

PLANTA ARQUITECTONICA

Nº LAMINA
ARQ
2/10

ESCALA
1:50

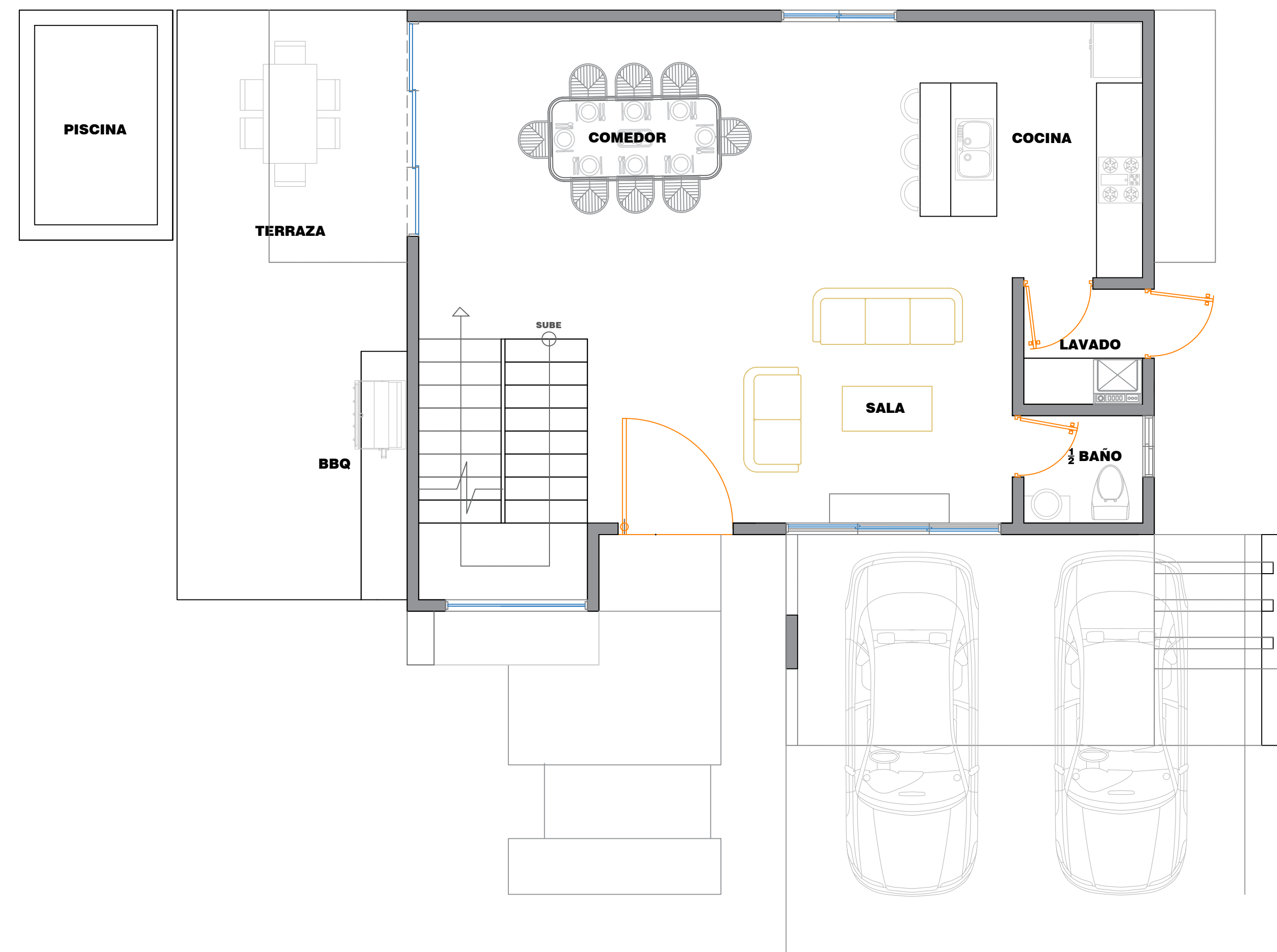

PLANO ARQUITECTONICO DEL 1er NIVEL

(Propuesta uno) 105.88 m2

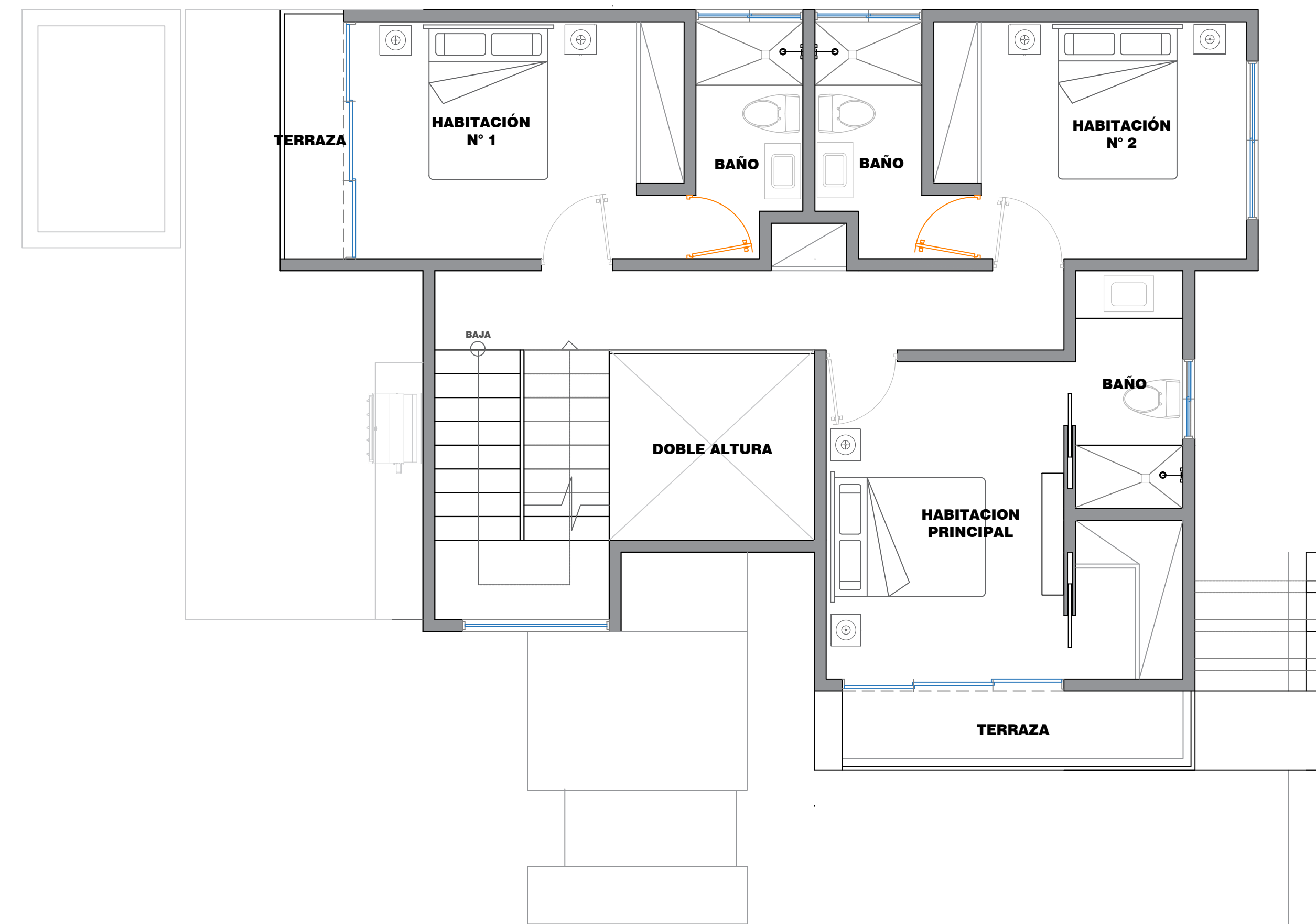

PLANO ARQUITECTONICO DEL 2do NIVEL

(Propuesta uno) 118.34 m2