

PROYECTO DE LEY N. 10000-11-2008
 PLAN N. 10000-11-2008-11-2008
 PLAN N. 10000-11-2008-11-2008
 PLAN N. 10000-11-2008-11-2008

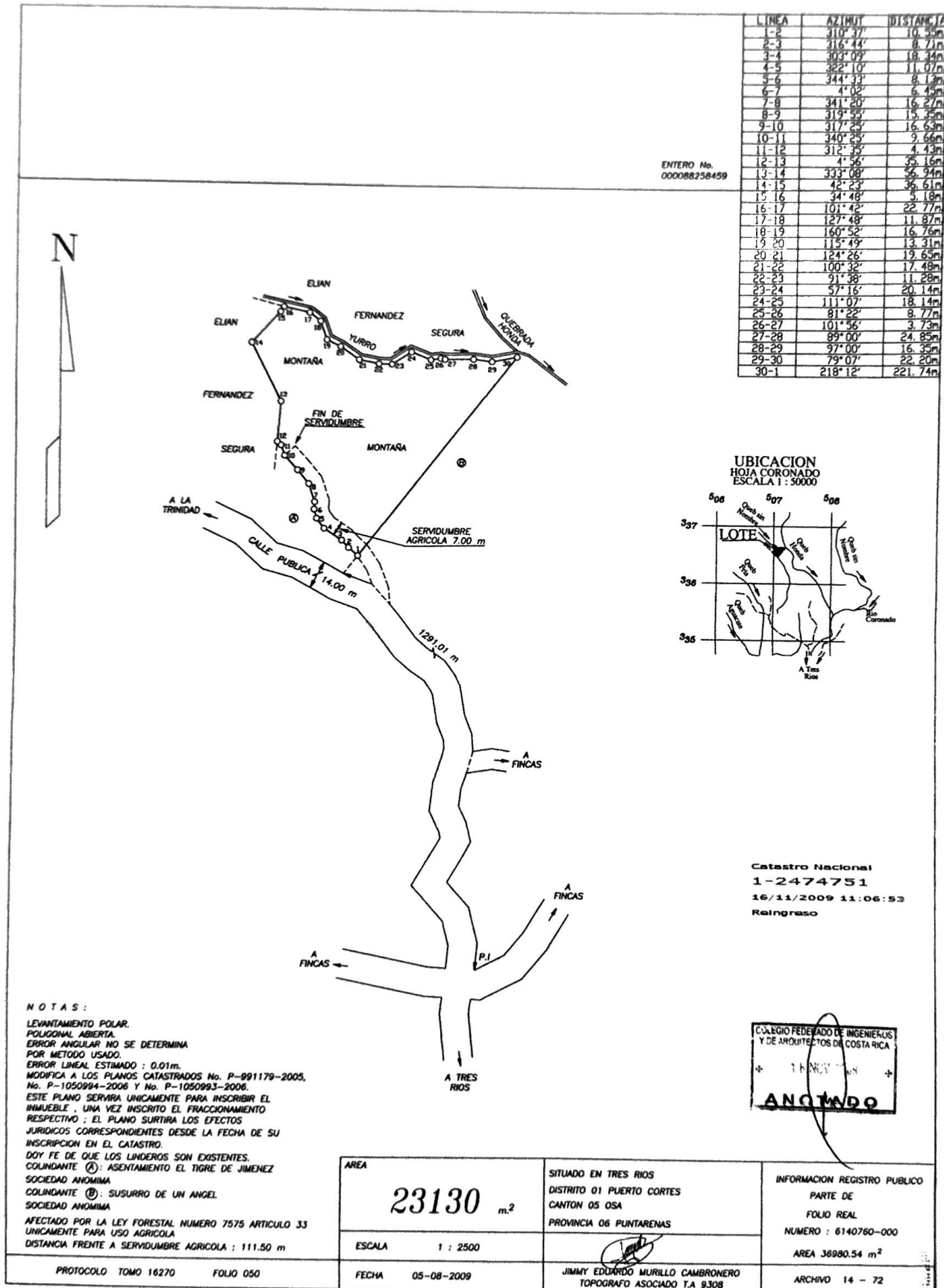

LÍNEA	AZIMUT	DISTANCIA
1-2	310° 37'	10.55m
2-3	316° 44'	8.71m
3-4	303° 09'	18.34m
4-5	322° 10'	11.07m
5-6	344° 33'	8.13m
6-7	4° 02'	5.45m
7-8	341° 20'	16.27m
8-9	319° 55'	15.35m
9-10	317° 25'	16.63m
10-11	340° 25'	9.66m
11-12	312° 35'	4.43m
12-13	4° 56'	35.16m
13-14	333° 08'	26.94m
14-15	42° 23'	36.61m
15-16	34° 48'	5.18m
16-17	101° 42'	22.77m
17-18	127° 48'	11.97m
18-19	160° 52'	16.76m
19-20	15° 49'	13.31m
20-21	124° 36'	19.65m
21-22	100° 32'	17.48m
22-23	91° 38'	11.28m
23-24	97° 16'	20.14m
24-25	111° 07'	18.14m
25-26	81° 22'	8.77m
26-27	101° 56'	3.73m
27-28	89° 00'	24.85m
28-29	97° 00'	16.35m
29-30	79° 07'	22.20m
30-1	218° 12'	221.74m

ENTERO No.
000088258459



UBICACION
HOJA CORONADO
ESCALA 1 : 50000

Catastro Nacional
1-2474751
16/11/2009 11:06:53
Reingreso

NOTAS:
 LEVANTAMIENTO POLAR.
 POLIGONAL ABIERTA.
 ERROR ANGULAR NO SE DETERMINA
 POR METODO USADO.
 ERROR LINEAL ESTIMADO : 0,01m.
 MODIFICA A LOS PLANOS CATASTRADOS No. P-991179-2005,
 No. P-105094-2006 Y No. P-105093-2006.
 ESTE PLANO SERVIRA UNICAMENTE PARA INSCRIBIR EL
 INMUEBLE, UNA VEZ INSCRITO EL FRACCIONAMIENTO
 RESPECTIVO; EL PLANO SURTIRA LOS EFECTOS
 JURIDICOS CORRESPONDIENTES DESDE LA FECHA DE SU
 INSCRIPCION EN EL CATASTRO.
 DOY FE DE QUE LOS LINDEROS SON EXISTENTES.
 COLINDANTE (A): ASENTAMIENTO EL TIGRE DE JIMENEZ
 SOCIEDAD ANONIMA
 COLINDANTE (B): SUSURRO DE UN ANGEL
 SOCIEDAD ANONIMA
 AFECTADO POR LA LEY FORESTAL NUMERO 7575 ARTICULO 33
 UNICAMENTE PARA USO AGRICOLA
 DISTANCIA FRENTE A SERVIDUMBRE AGRICOLA : 111.50 m

COLEGIO FEDERADO DE INGENIEROS
Y DE ARQUITECTOS DE COSTA RICA
 ANOTADO

AREA	SITUADO EN TRES RIOS DISTRITO 01 PUERTO CORTES CANTON 05 OSA PROVINCIA 06 PUNTARENAS	INFORMACION REGISTRO PUBLICO PARTE DE FOLIO REAL NUMERO : 6140780-000 AREA 36980.54 m ²
23130 m ²		
ESCALA 1 : 2500		
FECHA 05-08-2009	JIMMY EDUARDO MURILLO CAMBRONERO TOPOGRAFO ASOCIADO T.A. 9308	ARCHIVO 14 - 72