

DERROTERO				
LINEA	AZIMUT		DISTANCIA	
	°	'	m.	cm.
1 - 2	167	03	10	00
2 - 3	77	03	25	87
3 - 4	346	40	10	00
4 - 1	257	03	25	80

Catastro Nacional
 1-2699457
 19/03/2012 10:25:27
 Reingreso

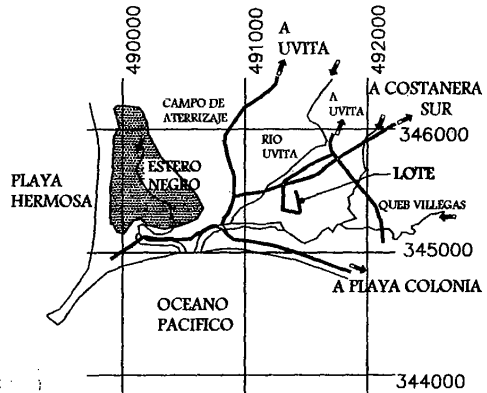
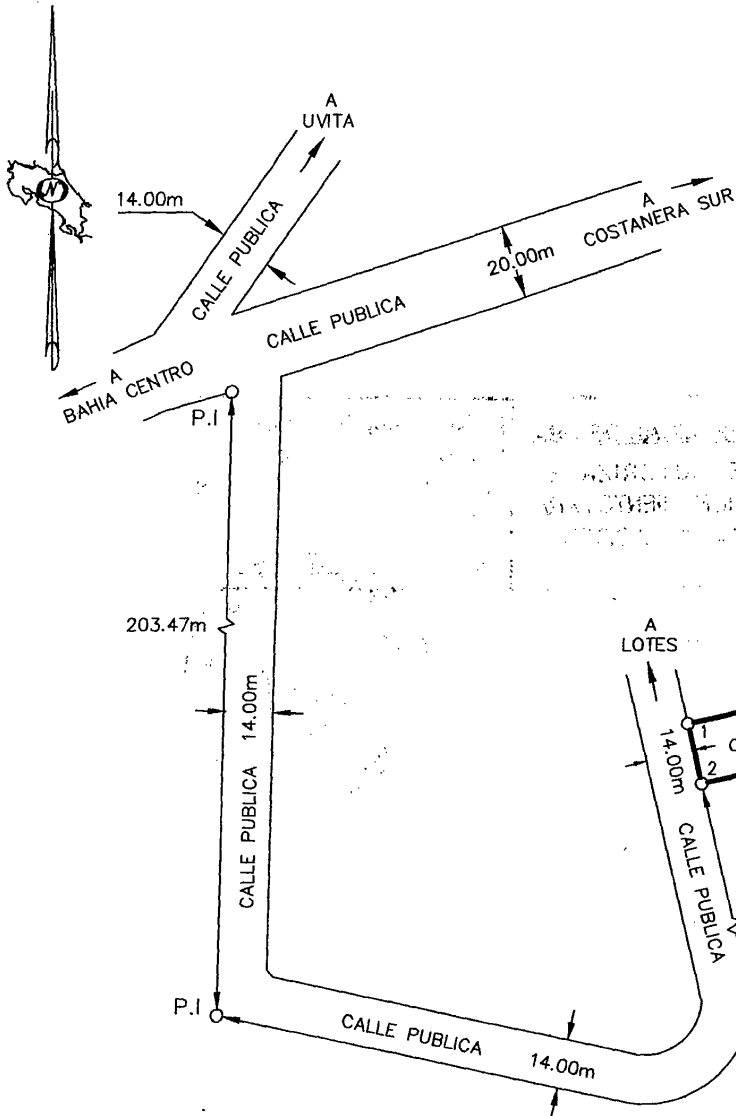

UBICACION GEOGRAFICA
 HOJA CORONADO ESCALA 1:50000

COLEGIO FEDERADO DE INGENIEROS
 Y ARQUITECTOS DE COSTA RICA
 * 19 MAR 2012 *
ANOTADO

NOTAS DE LEVANTAMIENTO:

LEVANTAMIENTO POLAR
 POLIGONAL CERRADA
 ERROR ANGULAR: 00'01"
 ERROR LINEAL: 0.01m

NOTAS

- * COLINDANTE (A) = BOSQUE VERDE OJOCHALINDO S.A. (B) = DESARROLLOS DUARTE SEQUEIRA SOL Y MAR DE BAHIA BALLENA S.A.
- * TODAS LAS MEDIDAS ESTAN DADAS EN METROS.
- * MODIFICA A LOS PLANOS CATASTRADOS No. P-1126797-2007 Y P-925052-2004.
- * DISTANCIA FRENTE A CALLE PUBLICA ENTRE PUNTOS 1-2=10.00m.
- * DOY FE DE QUE LOS LINDEROS SON EXISTENTES.
- * ESTE PLANO SERVIRA UNICAMENTE PARA INSCRIBIR EL INMUEBLE. UNA VEZ INSCRITO EL FRACCIONAMIENTO RESPECTIVO, EL PLANO SURTIRA LOS EFECTOS JURIDICOS CORRESPONDIENTES DESDE LA FECHA DE SU INSCRIPCIÓN EN EL CATASTRO.

SITUADO EN: BAHIA
 DISTRITO: 4° BAHIA BALLENA
 CANTON: 5° OSA
 PROVINCIA: 6° PUNTARENAS

TOPOGRAFO ASOCIADO: HUGO ELIZONDO MORALES. T.A.4414.
 PROTOCOLO
 TOMO: 17651
 FOLIO: 028
 ESCALA: 1 : 1000
 FECHA: FEBRERO-2012

AREA:
258m²

ES PARTE DE FOLIO REAL No.
 6 139798-000
 AREA SEGUN REGISTRO PUBLICO:
 14533.07m²
 LOTE 16