



GREEN

URBAN JUNGLE

UN PROYECTO CON ESENCIA

GREEN llega al mercado inmobiliario como un desarrollo con propósito, diferenciador que genera una propuesta arquitectónica modular internacional, valorando como primicia el cuidado e impacto urbano dentro del estado de Yucatán.

Los involucrados en la creación del proyecto tanto en materia, creativa, conceptual, arquitectónica y de construcción plasman en cada espacio una simbiosis del residente con una comunidad consciente natural y paisajismo integral.

Dotando con más de 50 especies vegetales, GREEN cumple el propósito principal de conectar y poder transformar cada día de la rutina en un deleite natural para los sentidos de cada mañana de manera integral.

Invita a que todos los involucrados mejoren en un plano primario la labor y estilo de vida consciente de los residentes.



VIDA Y REFLEXIÓN

EN MEDIO DE LA NATURALEZA



SEGURIDAD



ECOLOGÍA



PAZ EMOCIONAL



ABUNDANCIA



INVERSIÓN

BIO ARCHITECTURE DESIGN STUDIO



ΤΟΗ ΒΑΛΑΜ

BIO ARCHITECTURE

Estudio de diseño de bioarquitectura enfocado en el principio de realinear a la humanidad a los ciclos del universo, creando el puente entre la sabiduría ancestral y la tecnología actual para proponer una nueva forma de vivir en comunión con la madre naturaleza.



An architectural rendering of a modern building's courtyard. The scene is filled with lush greenery, including large trees and various tropical plants like ferns and palms. A paved walkway leads through the garden. In the center, there is a wooden play structure with a lattice-like design. A small pool of water is visible in the background. The building has large windows and a modern facade. The overall atmosphere is bright and sunny, with a warm glow from the left side.

LA NATURALEZA TE LLAMA



Parque Industrial

TEMOZÓN NTE

TEMOZON NORTE

PEDREGALES SAN RAFAEL

THE HARBOR

SIN NOMBRE OL 27

RESIDENCIAL DEL MAYAB

LAISLA

THE HARBOR

NUEVA REVOLUCIÓN

HACIENDA SODZIL NTE.

COPÓ

ZONA INDUSTRIAL FRANCISCO

SIN NOMBRE DE COL 24

Jaqueline

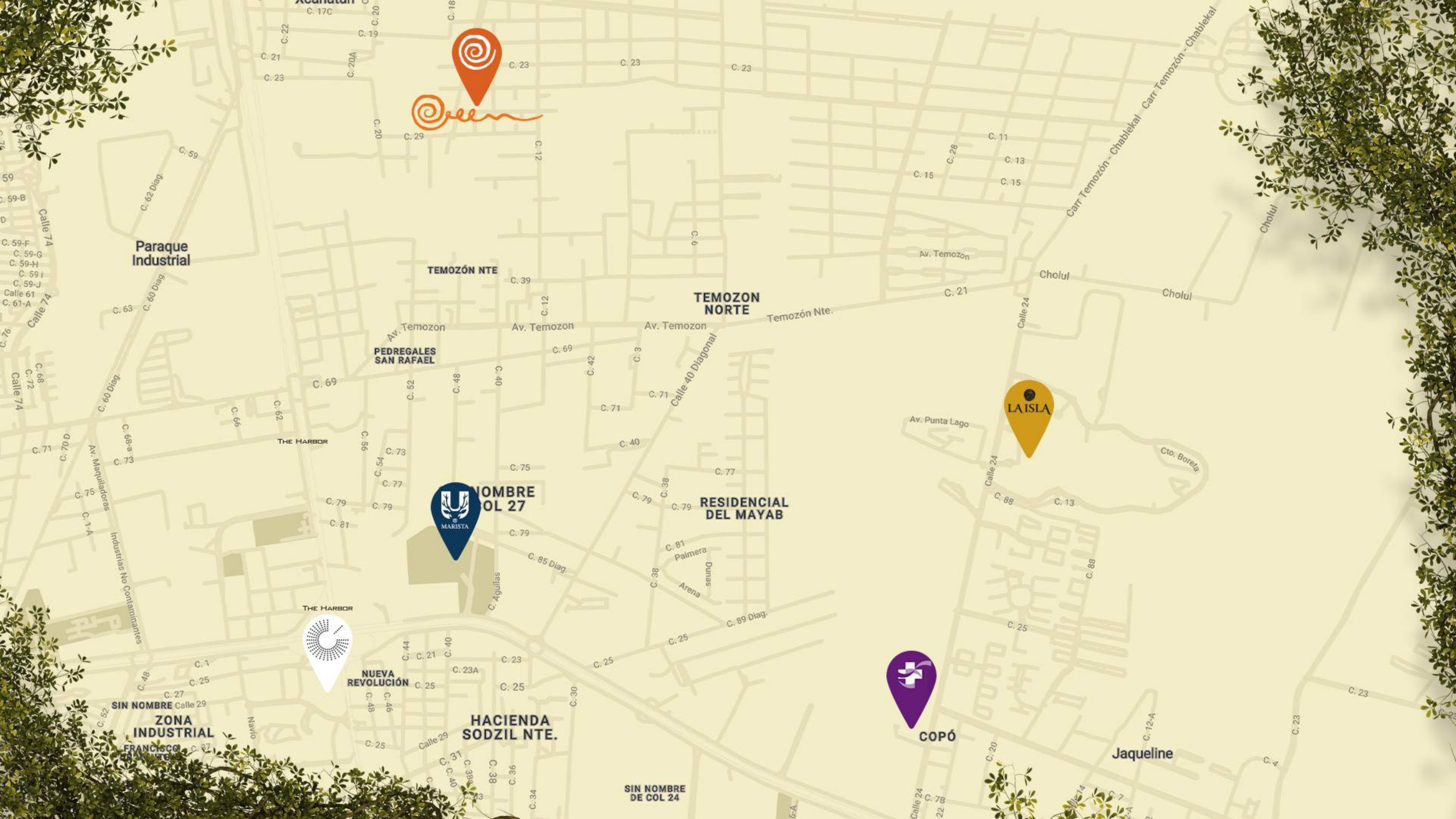



TEMOZÓN NORTE

A	DE
6 MINUTOS	U. MARISTA
7 MINUTOS	THE HARBOR
11 MINUTOS	LA ISLA EL FARO DEL MAYAB
13 MINUTOS	CITY CENTER
14 MINUTOS	ANAHUAC MAYAB
26 MINUTOS	PUERTO DE PROGRESO

TIPOLOGÍAS





OLIVE

- 1 Recámara
- 1.5 Baños
- 1 Estudio
- 1 Estacionamiento



Interiores: 67.08 m²
Terraza techada: 5.45 m²
Terraza no techada: 0.00 m²
Estacionamiento: 11.00 m²
Total: 83.53 m²

PLANTA BAJA



PLANTA ALTA





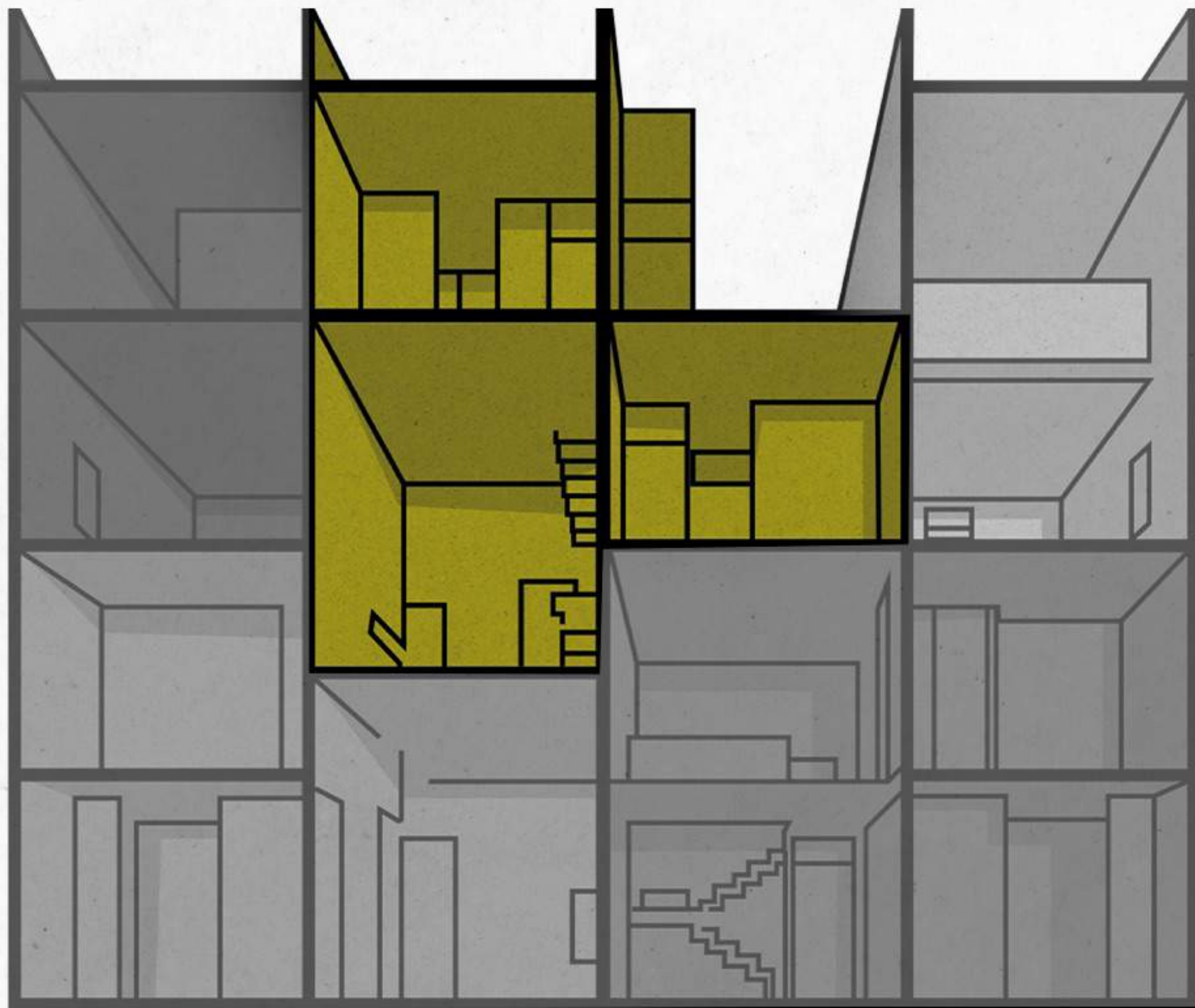

MOSS

- 2 Recámaras
- 2 Baños
- 2 Estacionamientos



Interiores: 85.57 m²
Rooftop: 10.76 m²
Piscina: 5.40 m²
Estacionamiento: 25.00 m²
Total: 126.73 m²

**PLANTA
BAJA**



**PLANTA
ALTA**







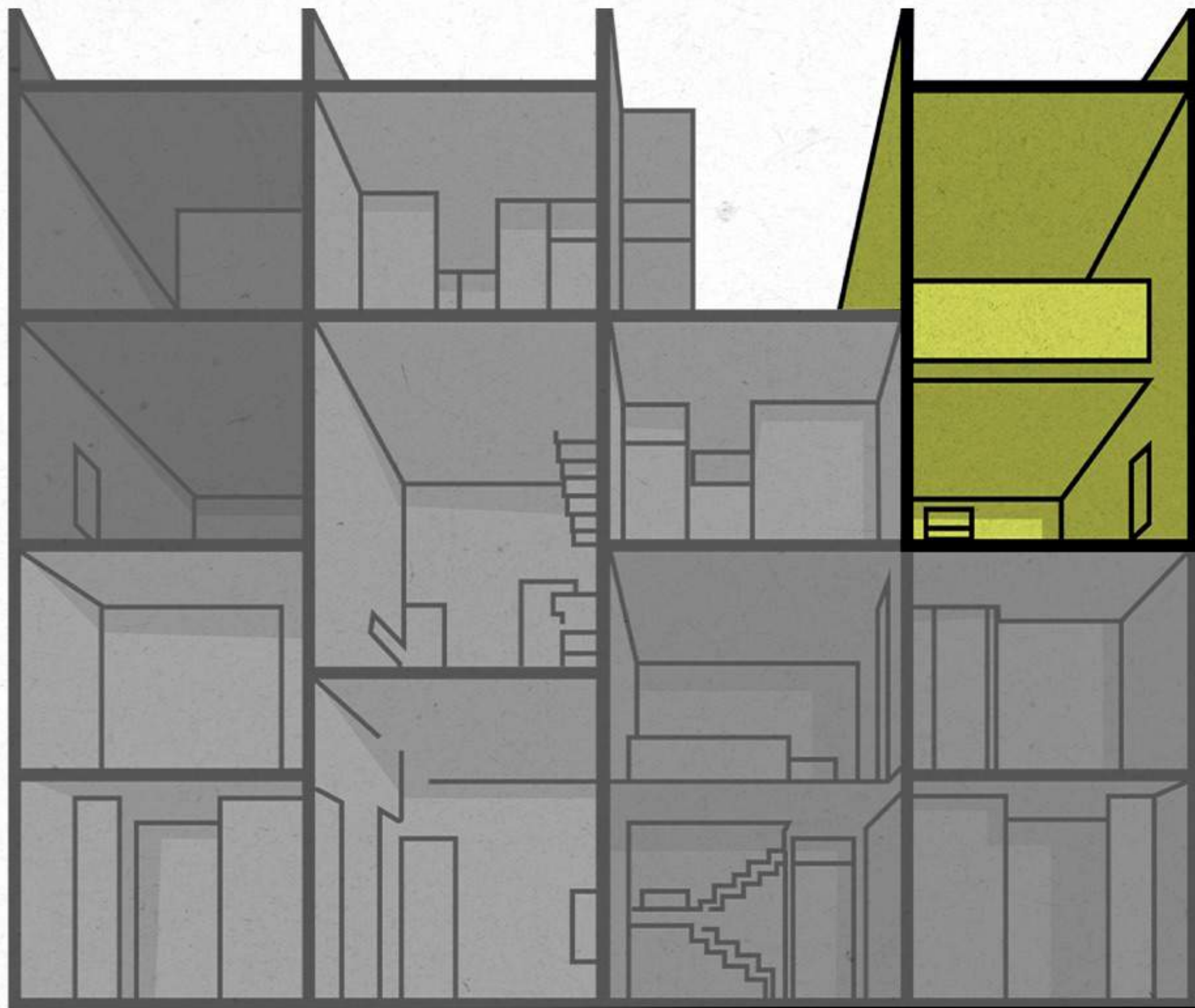

FERN

- 1 Recámara
- 1.5 Baños
- 1 Estacionamiento



Interiores: 58.60 m²
Terraza techada: 04.17 m²
Terraza no techada: 08.13 m²
Estacionamiento: 11.00 m²
Total: 81.90 m²

PLANTA BAJA



PLANTA ALTA







BASIL

- 2 Recámaras
- 3.5 Baños
- 1 Estudio
- 2 Estacionamientos



Interiores:	105.11 m ²
Terraza techada:	5.75 m ²
Terraza no techada:	2.34 m ²
Estacionamiento:	25.00 m ²
Piscina:	3.45 m ²
Jardín:	19.41 m ²
Total:	161.06 m²

**PLANTA
BAJA**

**PLANTA
ALTA**









EMERALD

- 3 Recámaras
- 4.5 Baños
- 1 Estudio
- 2 Estacionamientos



Interiores: 142.63 m²
Terraza techada: 6.24 m²
Terraza no techada: 0.00
Estacionamiento: 25.00 m²
Piscina: 3.45 m²
Jardín: 19.41 m²
Total: 196.73 m²

**PLANTA
BAJA**

**PLANTA
ALTA**









AMENIDADES PARA TU VIDA



AMENIDADES

-  **3 Albercas**
-  **Carril de nado semiolímpico**
-  **Cancha de pádel**
-  **Bar "The Cave"**
-  **Zona grill**
-  **Casa del árbol**
-  **Gimnasio**
-  **Centro de negocios**
-  **Zona de yoga "The Garuda"**
-  **Zona de meditación**
-  **Huerto orgánico**
-  **Ludoteca**
-  **Cuarto de juegos**
-  **Jardín de usos múltiples**
-  **Parque lineal**
-  **Pasajes sensoriales**





EL GUARDIÁN



ARBOL MONUMENTAL



**PASAJES
SENSORIALES**



ALBERCAS



CASETA



ESTACIONAMIENTO



ESTO ES
@ree



PASAJES



PASAJES



**ÁREA VERDE
DE USOS MÚLTIPLES**



3 ALBERCAS
1 CARRIL DE NADO
SEMIOLÍMPICO



3 ALBERCAS
1 CARRIL DE NADO
SEMIOLÍMPICO



**CANCHA
DE PÁDEL**



BAR



GIMNASIO



abcde

LUDOTECA



**CUARTO
DE JUEGOS**



**CENTRO DE
NEGOCIOS**



EL HUERTO



**ZONA DE YOGA
"THE GARUDA"**



ZONA GRILL



ESCALA URBANA

Escala Urbana es una desarrolladora de proyectos inmobiliarios que ha dejado una huella imborrable en la industria. Su dedicación a la calidad, la innovación y los detalles se refleja en cada uno de sus proyectos, desde el emblemático White hasta el ambicioso Green y el paradisíaco Dorada. Esta empresa continúa marcando pautas y elevando los estándares en el desarrollo inmobiliario, ofreciendo experiencias de vida extraordinarias y dejando una huella perdurable en el paisaje urbano y costero.

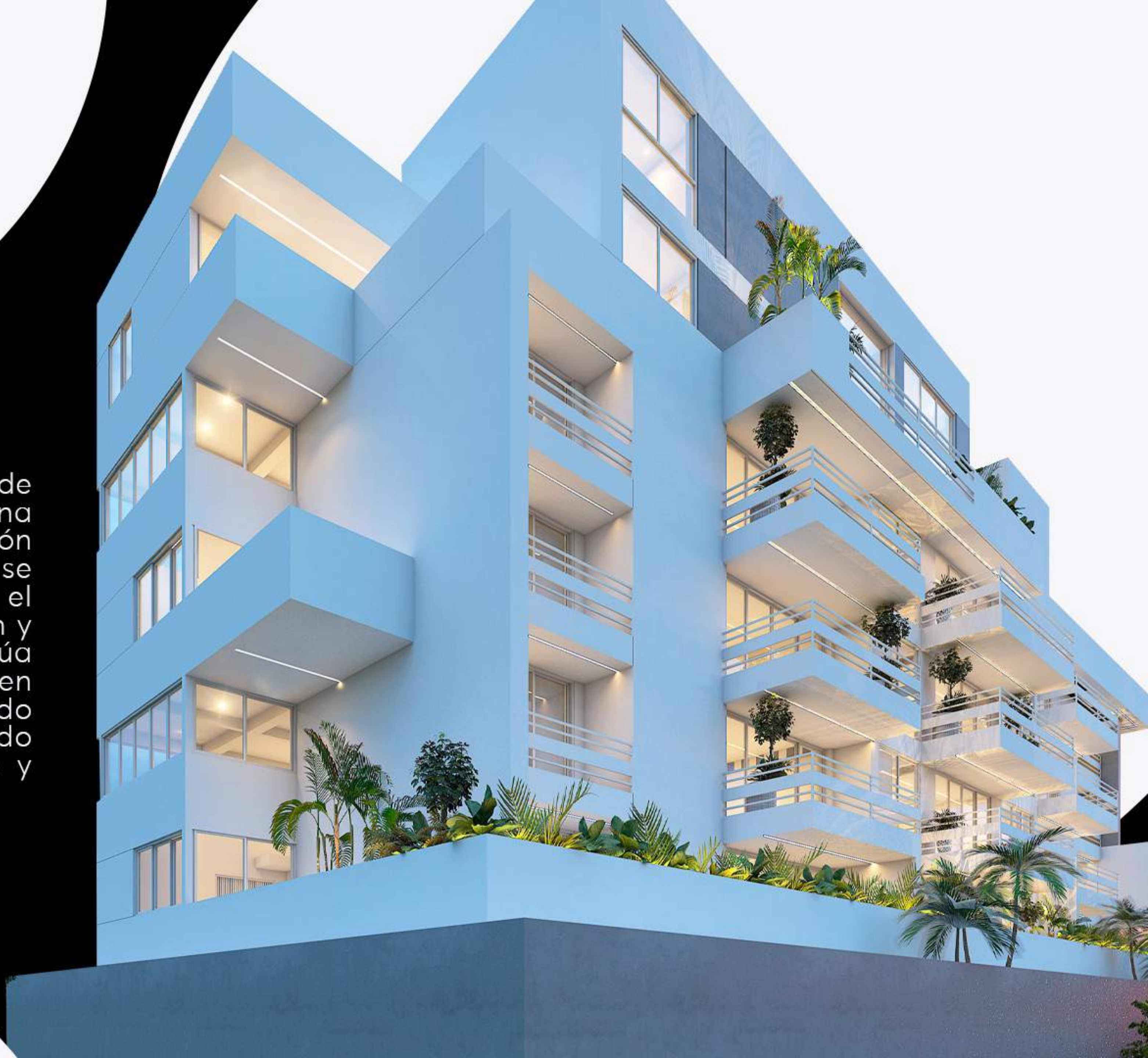

Urban Jungle

U R B A N J U N G L E

