

INSCRIPCIÓN: 6-1800900-2015

Fecha: 18/02/2015 07:54:46
 Registrador: MAIKOL JIMENEZ FERNANDEZ
 99E8395C3D3C31584E1D18AE71467EBE

Catastro Nacional
 2015-3897-C
 16/02/2015 09:27:46
 Rainoress

LÍNEA	AZIMUT	DISTANCIA
1-2	346° 46'	110.61m.
2-3	101° 35'	15.07m.
3-4	115° 07'	19.05m.
4-5	115° 07'	41.53m.
5-6	187° 45'	69.14m.
6-7	220° 10'	34.25m.
7-8	305° 49'	12.06m.
8-1	340° 22'	9.22m.

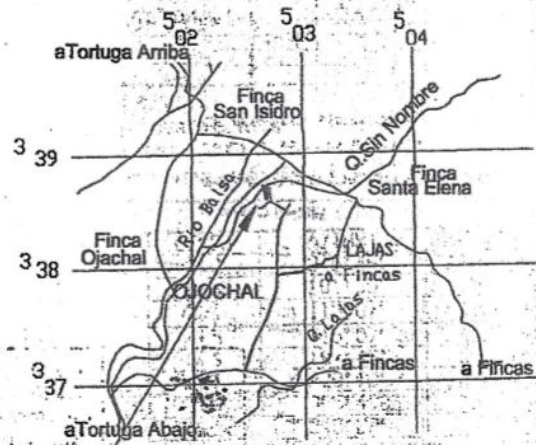
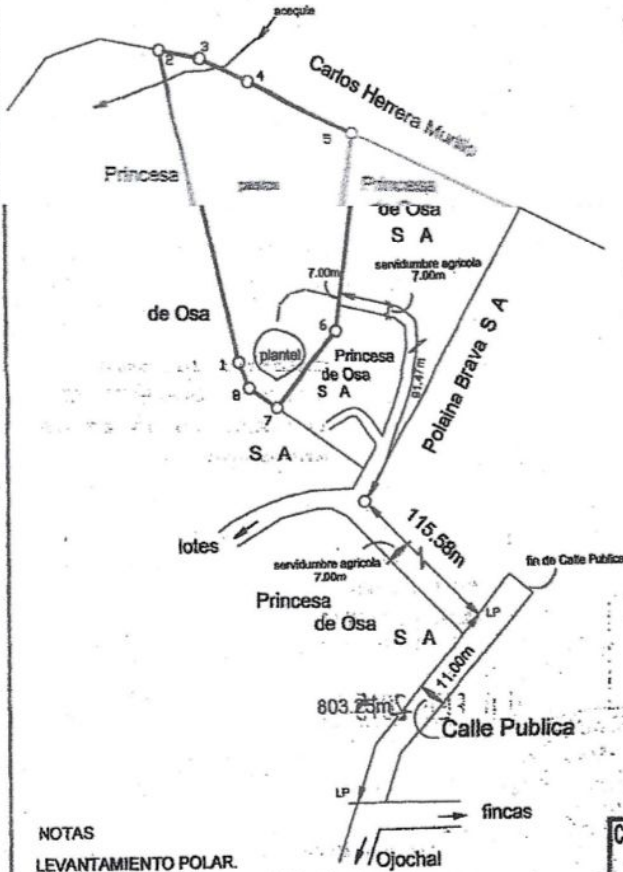

NOTAS
 LEVANTAMIENTO POLAR.
 POLIGONAL ABIERTA.
 ERROR ANGULAR NO SE DETERMINA
 POR METODO USADO.
 ERROR LINEAL ESTIMADO : 0.01m.
 * LOS LINDEROS SON EXISTENTES.
 * TODAS LAS MEDIDAS ESTAN DADAS EN METROS.
 * MODIFICA AL PLANO CATASTRADO No. P-1542922-2011
 * ESTE PLANO SERVIRA UNICAMENTE PARA INSCRIBIR EL INMUEBLE. UNA VEZ INSCRITO EL
 FRACCIONAMIENTO O LA REUNION RESPECTIVA, EL PLANO SURTIRA LOS EFECTOS JURIDICOS
 CORRESPONDIENTES DESDE LA FECHA DE SU INSCRIPCION EN EL CATASTRO.
 AFECTADO POR LA LEY FORESTAL 7575 ARTICULO 33
 AFECTADO POR LA LEY DE AGUAS 276 Y SUS REFORMAS

COLEGIO FEDERADO DE INGENIEROS
 Y ARQUITECTOS DE COSTA RICA
 * 16 FEB 2015 *
ANOTADO

Ubicacion Geografica
 hoja Coronado
 escala 1 : 50000

parte de 6190540-000	AREA 5015 m. ²	area segun registro 29848 m. ²
	TOMO 18958 PROTOCOLO FOLIO 94	
ESCALA 1 : 2000 FECHA enero 2015	SITUADO EN OJOCHAL DISTRITO 01 PUERTO CORTES CANTON 05 OSA PROVINCIA 06 PUNTARENAS	2

Frank Tréjos Fernández
 Ingeniero Topógrafo IT 5244