



151-P-6-2-3

CATASTRO NACIONAL  
127 271  
ROLLO - IMAGEN  
SECCION MICROFILMA - AÑO 1994

**REGISTRO NACIONAL**  
**CATASTRO NACIONAL**

El presente plano ha cumplido con los requisitos exigidos por la ley, por lo que ha sido registrado bajo el siguiente número:  
**7183290-94**

**03 MAY 1994**  
Fecha *Capotziguá*  
Firma Autorizada

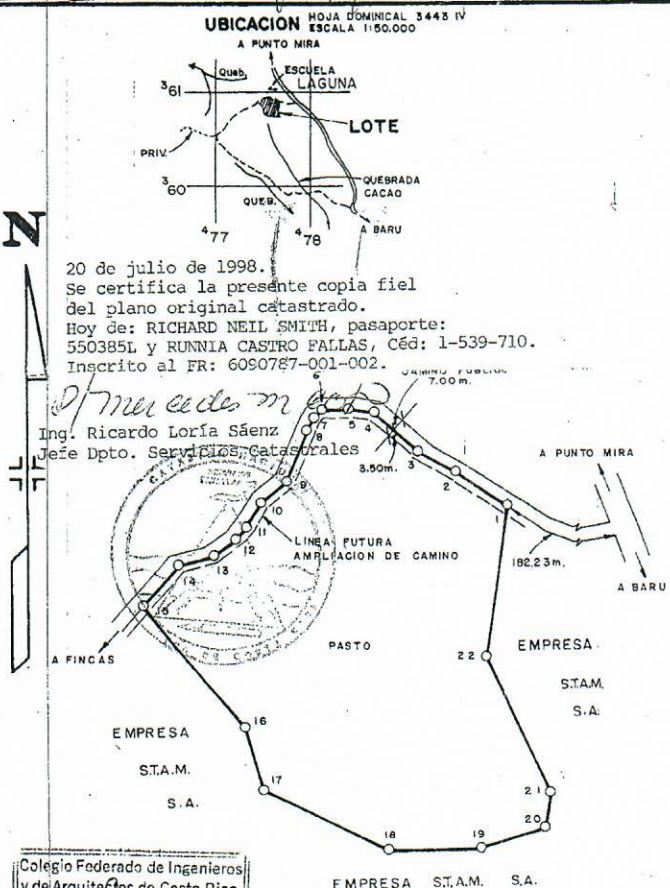

LÍNEA	ACIMUT	DIST.
1 - 2	304° 34'	32.80
2 - 3	299° 37'	22.60
3 - 4	313° 12'	31.38
4 - 5	279° 37'	12.82
5 - 6	268° 45'	13.81
6 - 7	236° 51'	6.16
7 - 8	209° 39'	7.46
8 - 9	201° 17'	29.28
9 - 10	230° 31'	18.54
10 - 11	211° 58'	14.20
11 - 12	222° 08'	6.08
12 - 13	234° 46'	13.96
13 - 14	254° 23'	19.34
14 - 15	222° 05'	28.36
15 - 16	141° 29'	83.24
16 - 17	165° 13'	35.52
17 - 18	117° 31'	73.13
18 - 19	89° 40'	48.18
19 - 20	72° 57'	35.63
20 - 21	7° 52'	19.08
21 - 22	336° 47'	79.53
22 - 1	9° 02'	79.71

Colegio Federado de Ingenieros y de Arquitectos de Costa Rica

**29 ABR 1994**

**ANOTADO**

*Doyle de que este plano no está afectado por la zona marítimo-terrestre.*

*Doyle de que el camino que indica como acceso existe en la realidad.*

NOTAS DE LEVANTAMIENTO:  
LEVANTAMIENTO POLAR.  
POLIGONAL ABIERTA  
ERROR ANGULAR NO SE DETERMINA POR METODO USADO.  
ERROR LINEAL ESTIMADO: 0.10 m.

DOY FE DE QUE LOS LINDEROS SON EXISTENTES.

MODIFICA AL PLANO CATASTRADO No. P-0944-78.

FRENTE A CAMINO PUBLICO: 258.79m.

PROPIEDAD DE <b>EMPRESA S.T.A.M. S.A.</b>	CEDULA JURIDICA No. 3-101-120682-26	SITUADO EN LAGUNA
		DISTRITO 2° SAVEGRE PARTE DE
		CANTON 6° AGUIRRE FOLIO REAL 6026193-000
		PROVINCIA 6° PUNTARENAS
PERITO TOPOGRAFO JORGE E. AGÜERO SIBAJA PT-2426	AREA <b>30561.50m<sup>2</sup></b> Area según Registro: 85ha.9671.56m <sup>2</sup>	ARCHIVO No.
PROTÓCOLO TOMO 7378	FOLIO 172	FECHA <b>ABRIL-1994</b>
	ESCALA 1:2500	

*Folio Real.*  
*6090787-001*