

**REGISTRO INMOBILIARIO**  
**REPUBLICA DE COSTA RICA**  
**SUBDIRECCIÓN CATASTRAL**  
**INSCRIPCIÓN No:**  
**6-2282053-2021**  
 Fecha : 28/05/2021 15:23:57  
 Registrador: SUNNY MORALES MORALES  
 0FB01256B2D2C28AFBC0B08B09288ADD

**Catastro Nacional**  
**2021-28212-C**  
**27/05/2021 12:36:15**  
**Reingreso**

**cfia**  
**Contrato 949931**  
**Fecha 26/05/2021**  
**Visado CFIA**

NUMERO DE ENTERO:  
 000403670098

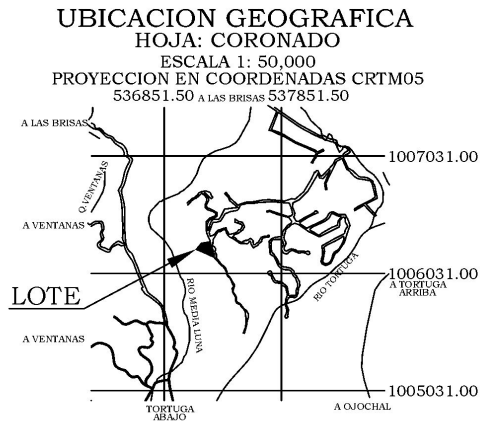

**DERROTERO**

COORDENADAS NACIONALES CRTM05 ( m )

VERTICE	ESTE	NORTE
1	537246.78	1006309.29
2	537252.88	1006269.61
3	537274.56	1006225.56
4	537271.49	1006211.99
5	537279.64	1006195.10
6	537281.50	1006168.60
7	537243.42	1006183.74
8	537219.73	1006194.98
9	537195.47	1006206.37
10	537121.49	1006238.34
11	537169.20	1006295.60

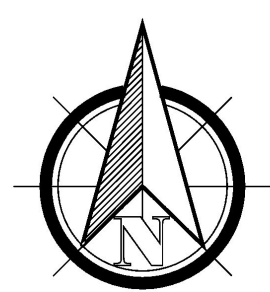
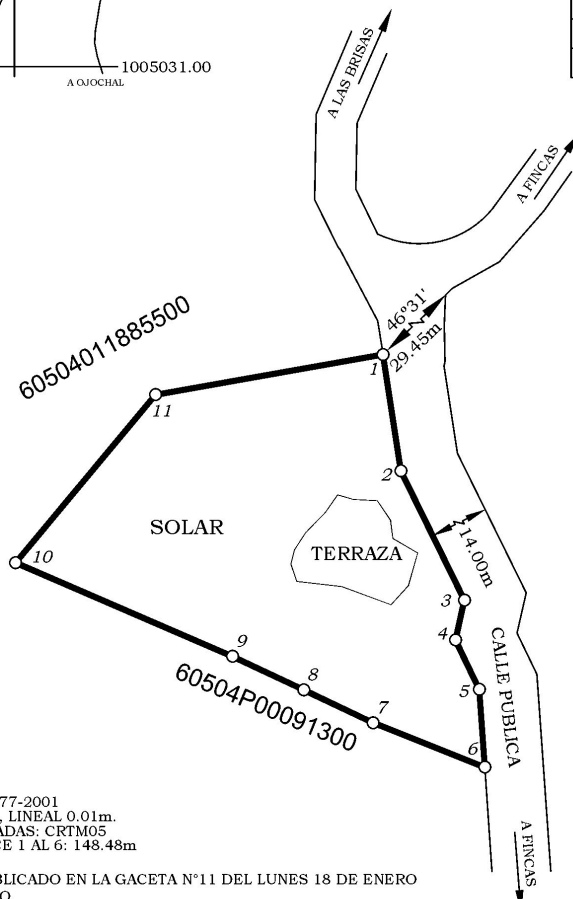

**NOTAS:**

- LINDEROS EXISTENTES
- ESCALA DE LA ORTOFOTO 1:5000
- ESCALA DEL MAPA CATASTRAL 1:5000
- MODIFICA AL PLANO NUMERO P-0688277-2001
- ERRORES ESTIMADOS: ANGULAR 0°01', LINEAL 0.01m.
- ENLACE A RED OFICIAL DE COORDENADAS: CRTM05
- FRENTE A CALLE PUBLICA DEL VERTICE 1 AL 6: 148.48m
- DATOS TOMADOS DE LA ORTOFOTO OFICIAL, DIRECTRIZ DRI- 001-2021 PUBLICADO EN LA GACETA N°11 DEL LUNES 18 DE ENERO DEL 2021, DEL REGISTRO INMOBILIARIO. ÉPOCA 2014,59 SEGUN DIRECTRIZ DRI-001-2020 PUBLICADA EN LA GACETA 245 DEL 7 DE OCTUBRE DEL 2020.
- ESTE PLANO SERVIRA UNICAMENTE PARA INSCRIBIR EL INMUEBLE. UNA VEZ INSCRITO EL FRACCIONAMIENTO RESPECTIVO, EL PLANO SURTIRA LOS EFECTOS JURIDICOS CORRESPONDIENTES DESDE LA FECHA DE SU INSCRIPCION EN EL CATASTRO
- LEVANTAMIENTO POLAR POLIGONAL ABIERTA Y POLAR\ EXACTITUD RELATIVA: +/- 0.20m. EXACTITUD ABSOLUTA: +/- 2.00m\

<b>HUGO ELIZONDO MORALES (FIRMA)</b> Firmado digitalmente por HUGO ELIZONDO MORALES (FIRMA) Fecha: 2021.04.17 22:21:16 -06'00' HUGO ELIZONDO MORALES TOPOGRAFO ASOCIADO T.A 4414	PROTOCOLO: TOMO: 22245   FOLIO: 10		FECHA: MARZO 2021	ESCALA: 1: 2000	ES PARTE DE FOLIO REAL 6 11885-000 IDENTIFICADOR PREDIAL 60504011885500 AREA SEGUN REGISTRO 8ha8720.59m²
	THE LOOK 1		AREA: <b>1ha2147m²</b>		
	SITUADO EN: OJOCHAL DISTRITO: 4° BAHIA BALLENA CANTON: 5° OSA PROVINCIA: 6° PUNTARENAS				