

INSCRIPCIÓN: 6-1093958-2006
 Fecha : 29/08/2006 11:18:00
 Registrador: JOSE MANUEL ROJAS VALERIO
 DDE7E919FFF6D900FA274E89DFF6D6EA

Catastro Nacional
 1-2084097
 28/08/2006
 Reingreso 09:30:04

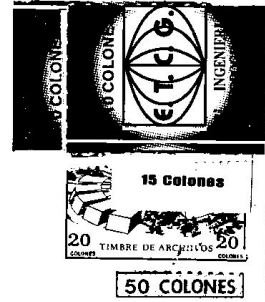

N LOCALIZACION
HOJA CORONADO
 ESCALA 1:50000

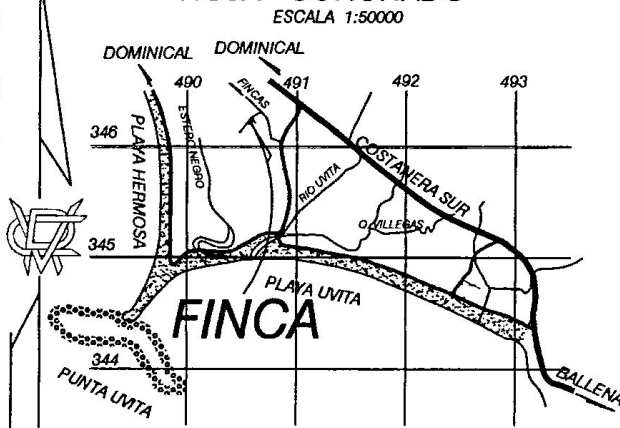

DERROTERO		
LINEA	AZIMUTH	DISTANCIA
1 - 2	324° 33'	15.18m
2 - 3	39° 01'	31.52m
3 - 4	48° 26'	18.92m
4 - 5	144° 21'	16.39m
5 - 1	223° 55'	50.10m

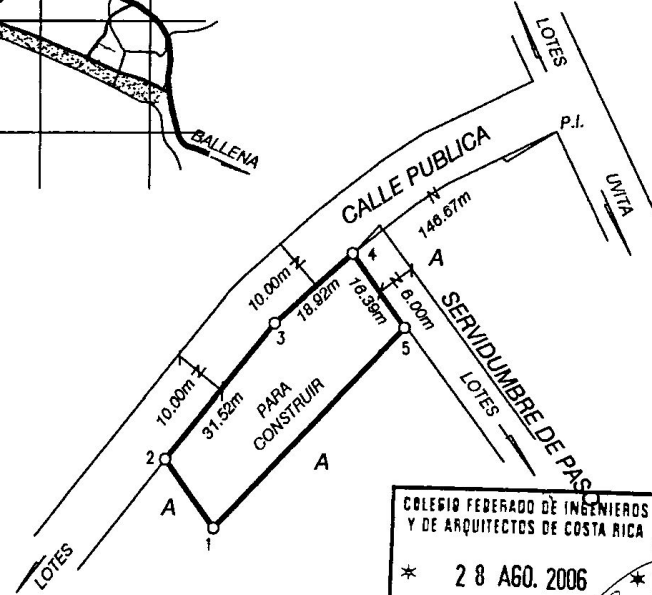

COLEGIO FEDERADO DE INGENIEROS
 Y DE ARQUITECTOS DE COSTA RICA
 * 28 AGO. 2006 *
ANOTADO

COLINDANTE:
 A= VICTOR BADILLA QUIROS

MODIFICA AL P-780257-1989 DOY FE DE QUE LA INSCRIPCION DE ESTE PLANO NO AFECTA NI PERJUDICA LA ZONA MARITIMO TERRESTRE POLIGONAL ABIERTA, LEVANTAMIENTO POLAR ERRORES ESTIMADOS: LINEAL=0.00m, ANGULAR=00°00', LINDEROS EXISTENTES.

PROPIEDAD DE : CEDULA 1-315-191 VICTOR BADILLA QUIROS	SITUADO EN: BAHIA BALLENA DISTRITO: 4º BAHIA BALLENA CANTON: 5º OSA PROVINCIA: 6º PUNTARENAS	ES PARTE DE: FOLIO REAL MATRICULA 6068018-000 AREA: 115009.29 m ²
--	---	---

AREA: 825.69 m ²	ESCALA 1:1000 APARTADO: 1269	FECHA MARZO 2006 LOTE Nº 10	PROTOCOLO TOMO: 14324 FOLIO: 48-52	ARCHIVO BADILLA COMP.-A L-24A F-14-16	RAFAEL VARGAS CALDERON PERITO TOPOGRAFO P.T.2339
---------------------------------------	--	--------------------------------------	--	--	---