

PLANTA BAJA 1:100

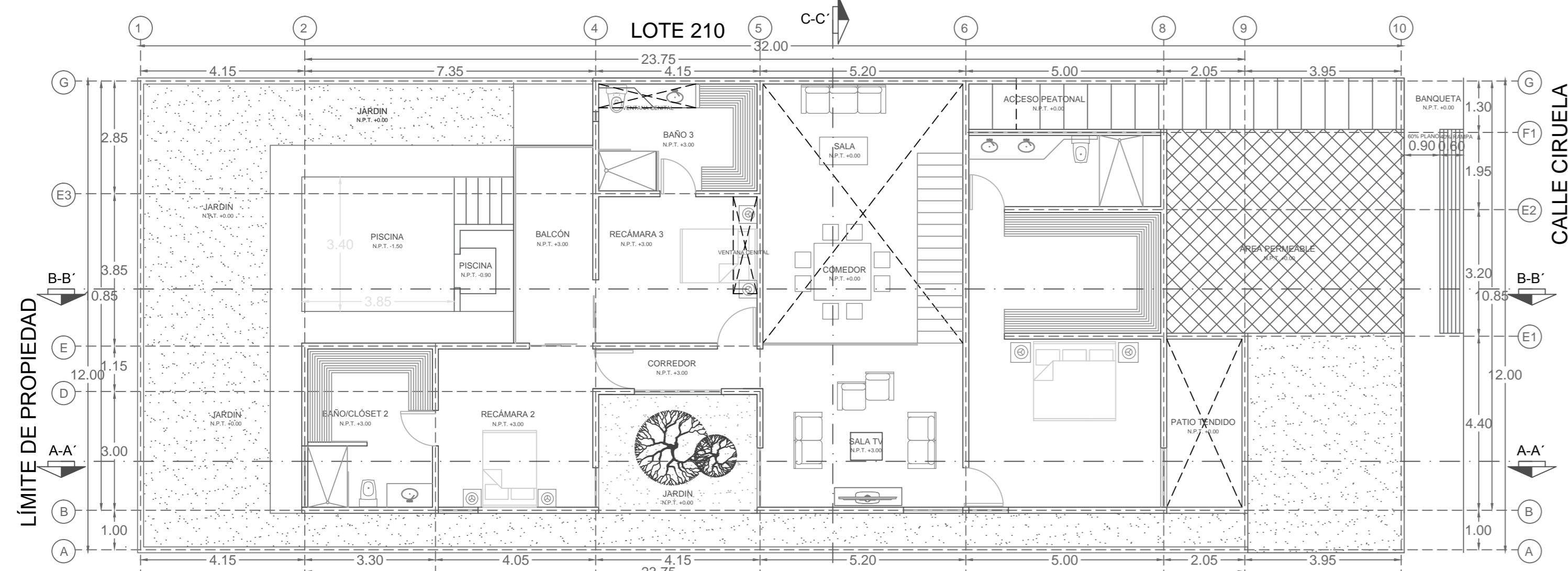

PLANTA ALTA 1:100

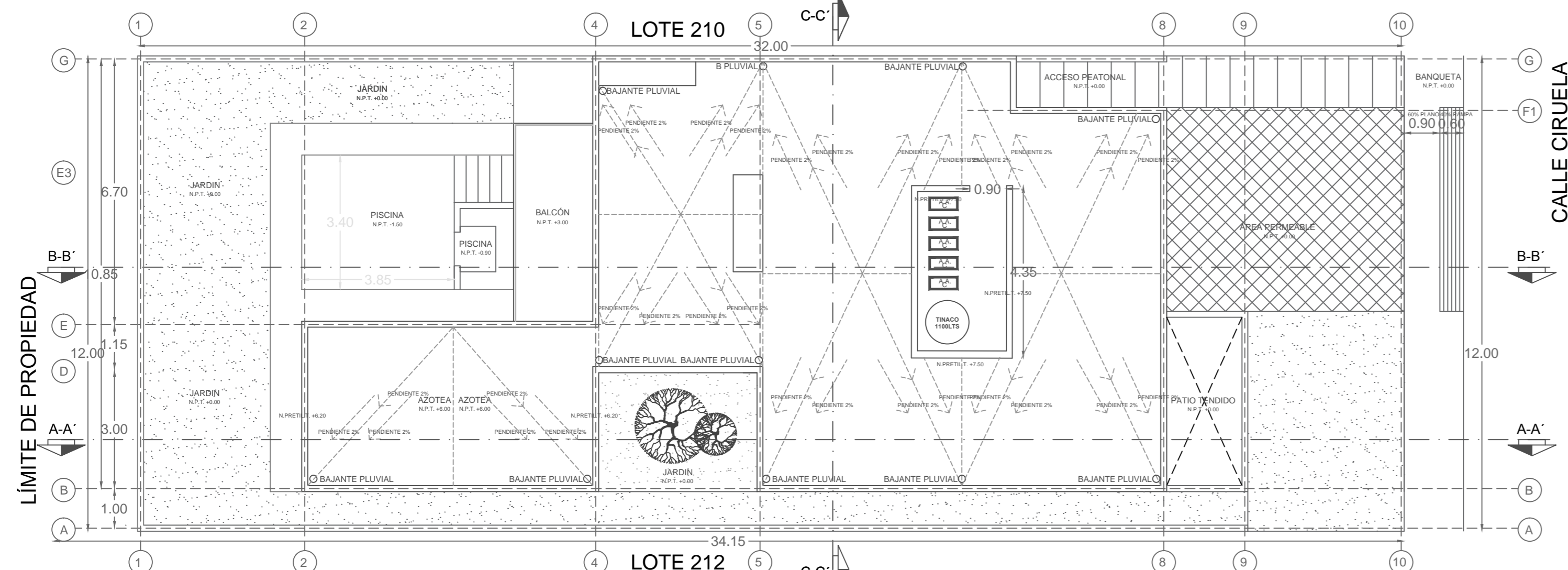

PLANTA AZOTEA 1:100

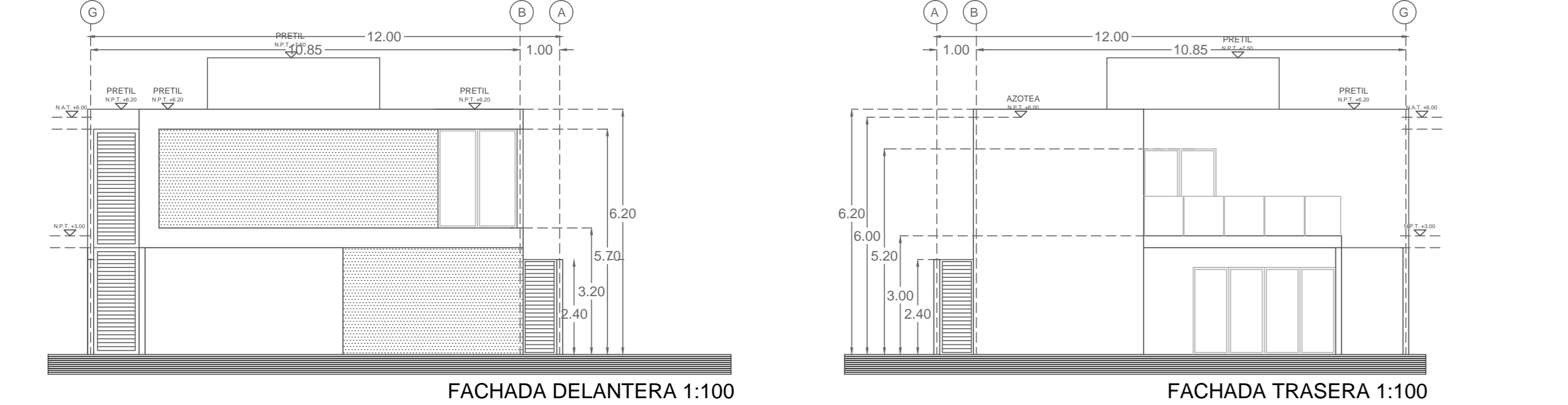

FACHADA DELANTERA 1:100

FACHADA TRASERA 1:100

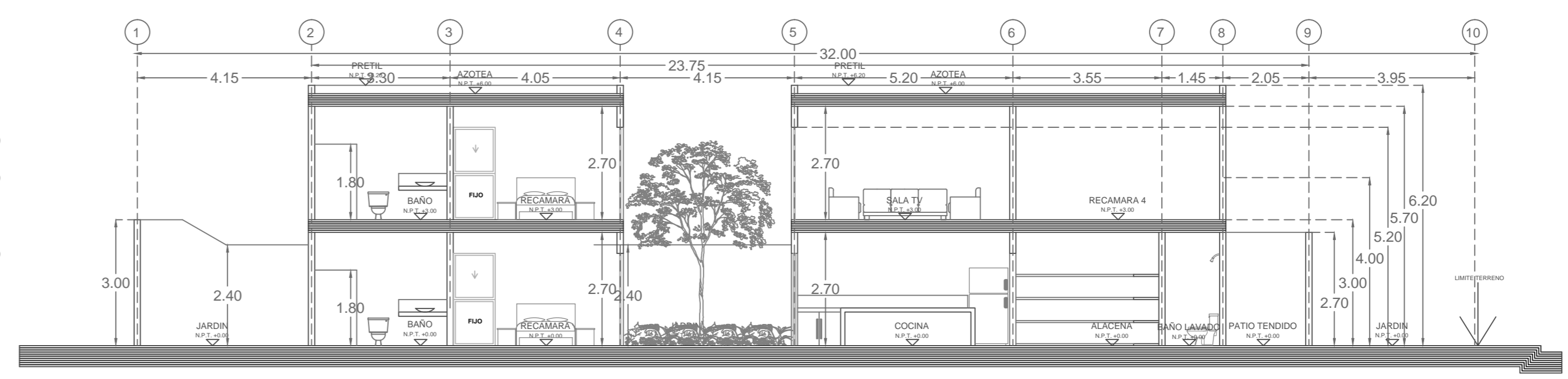

CORTE A-A' 1:100

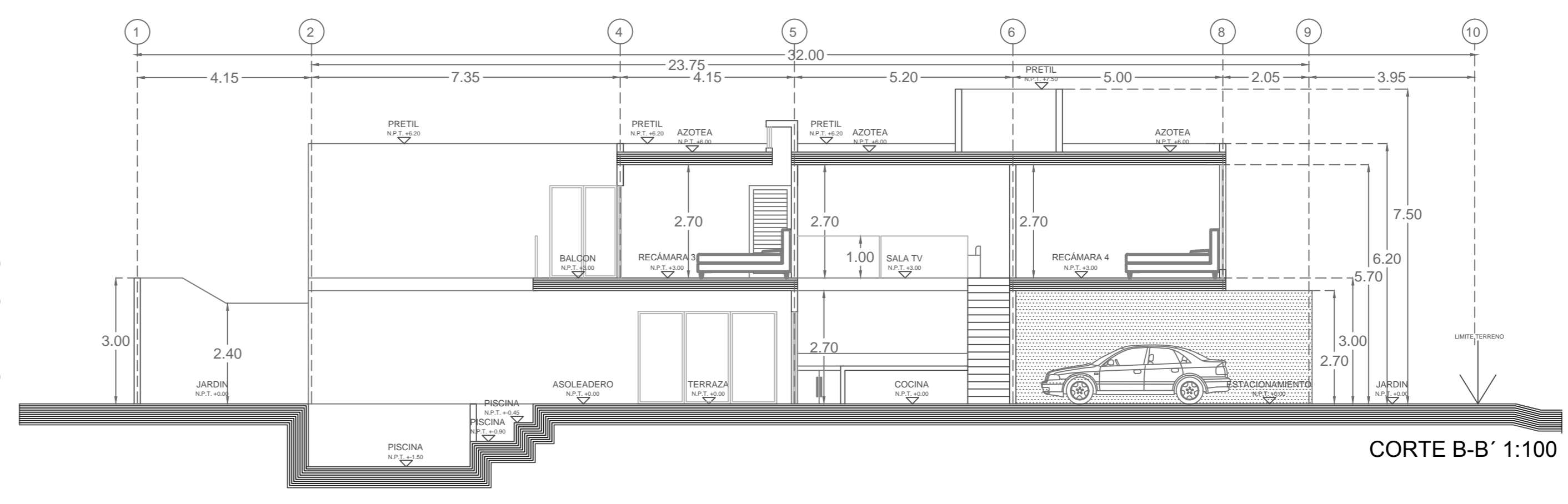

CORTE B-B' 1:100

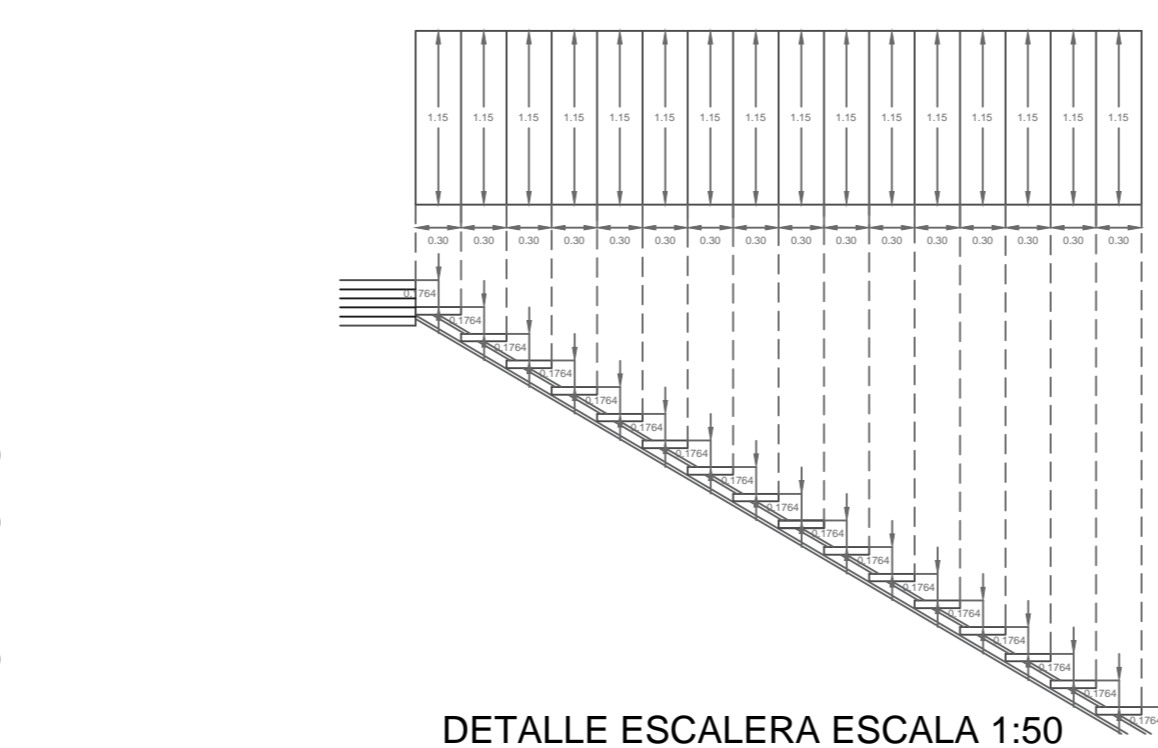

DETALLE ESCALERA ESCALA 1:50

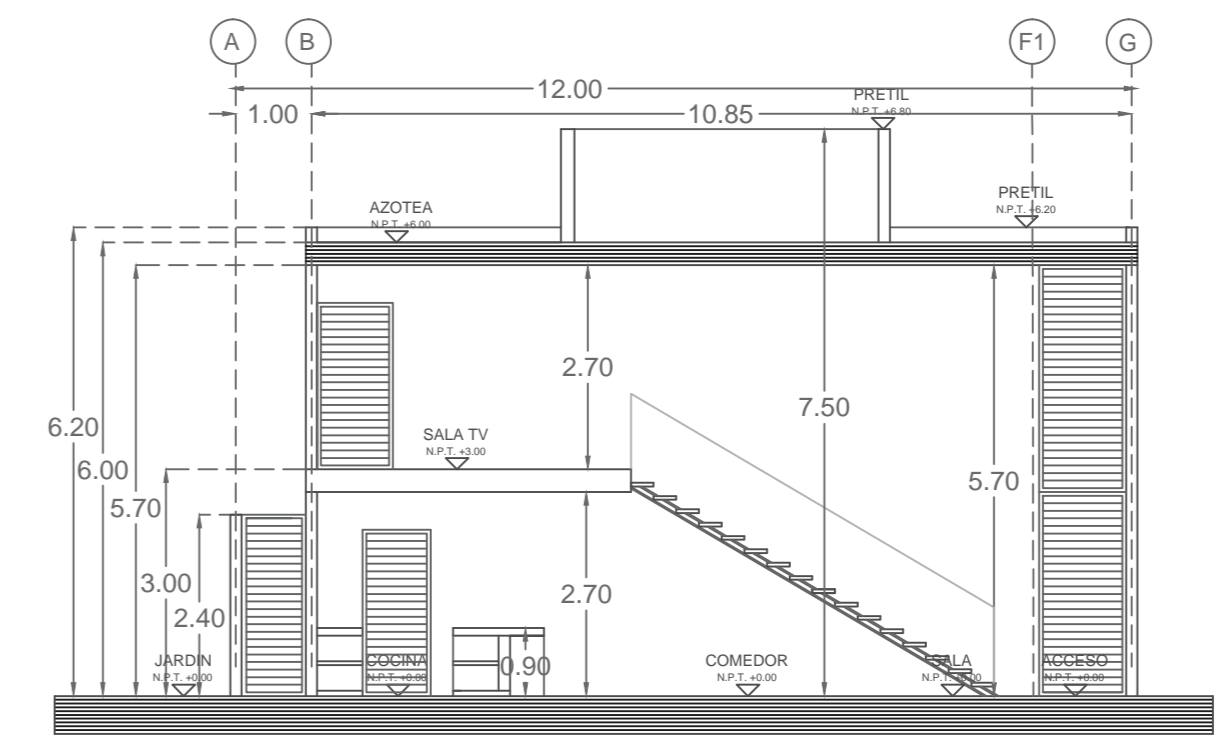

CORTE C-C' 1:100

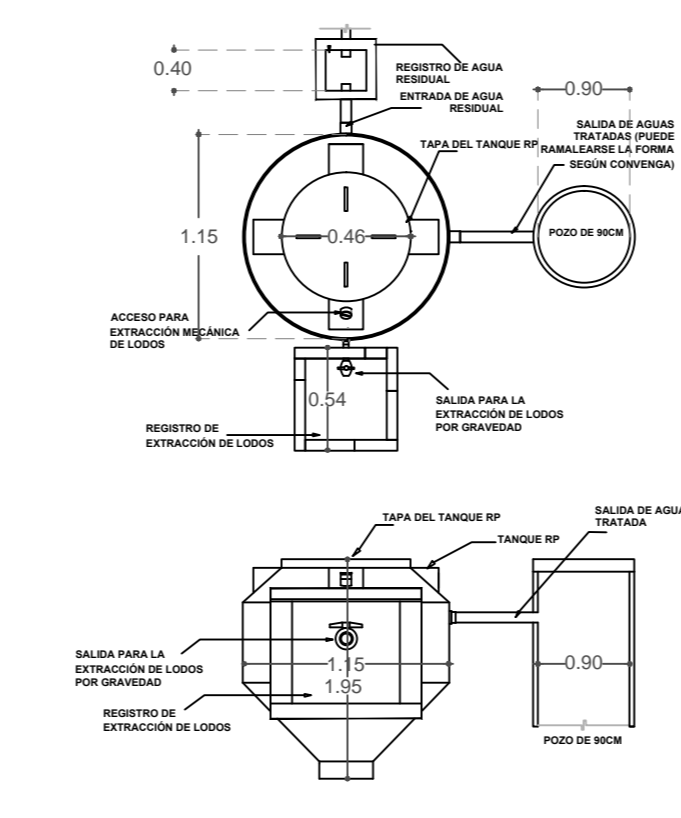

DETALLE DE INSTALACION DE BIODIGESTOR DE 1300LT +POZO BASADO EN FICHA TÉCNICA (SIN ESCALA).

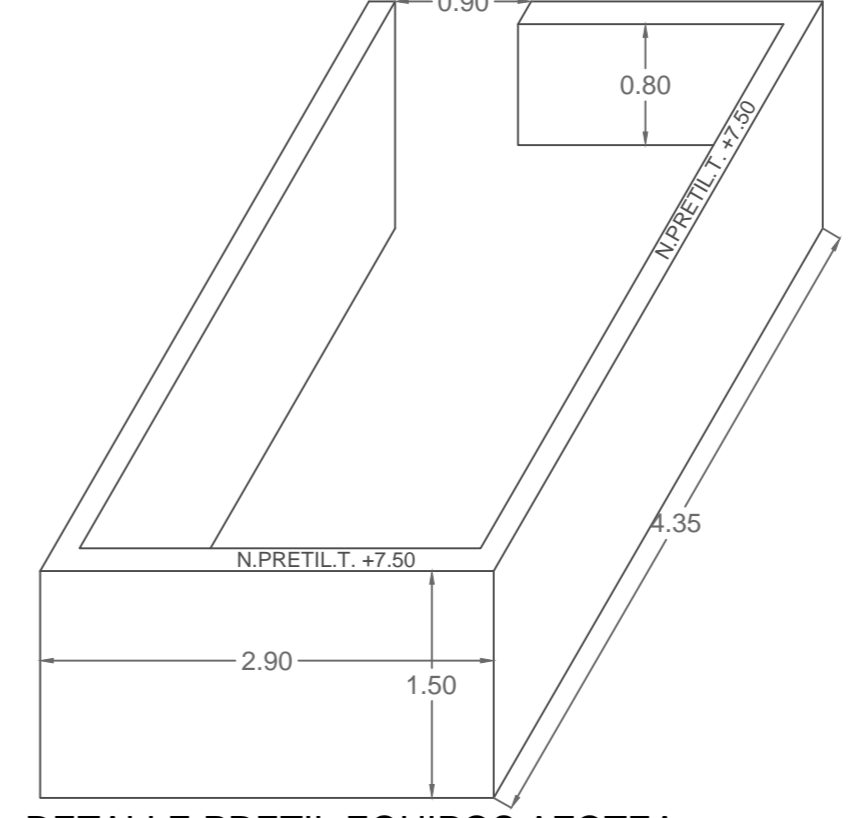

DETALLE PRETIL EQUIPOS AZOTEA (EL PRETIL CUBRE LOS TINACOS Y EQUIPOS EN SU TOTALIDAD) ESCALA 1:50

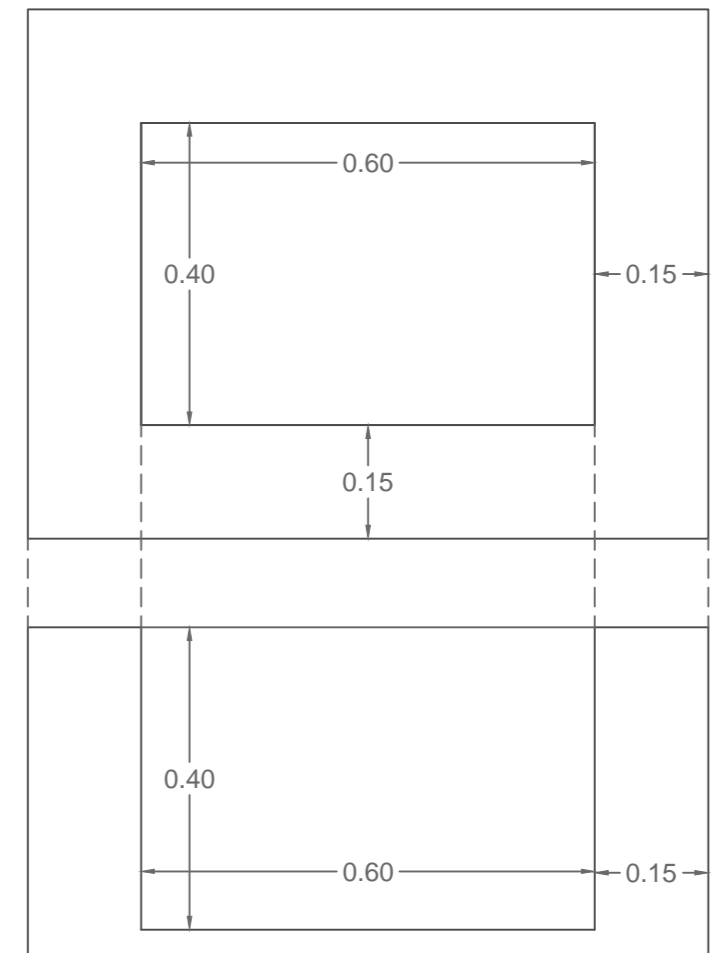

DETALLE REGISTRO ESCALA 1:10

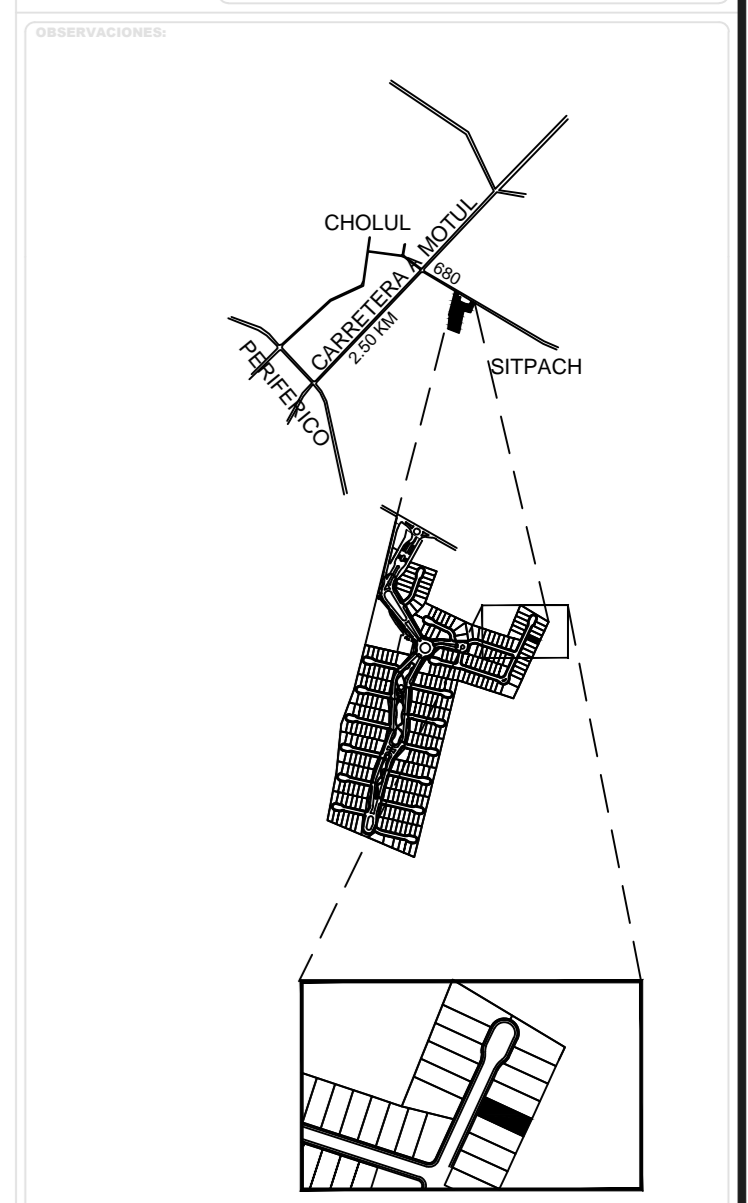
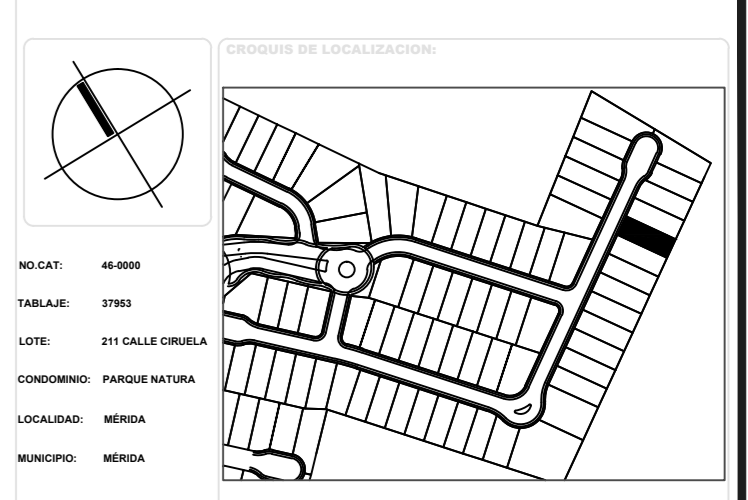

- BIODIGESTOR (FICHA TÉCNICA ADJUNTA)
- CISTERNA (FICHA TÉCNICA ADJUNTA)
- TINACO (FICHA TÉCNICA ADJUNTA)
- ADOPASTO (FICHA TÉCNICA ADJUNTA)

ÁREAS DEL PROYECTO:	
ÁREA DE TERRENO:	384.00M ²
TOTAL ÁREA CONSTRUIDA:	329.51 M ²
ÁREA PLANTA BAJA:	182.90 M ²
ÁREA PLANTA ALTA:	146.61 M ²
SUPERFICIE REAL UTILIZADA:	268.80M ²
CUS PERMITIDO (70% TERRENO):	182.90M ²
CUS PERMITIDO (90% TERRENO):	345.60M ²
SUPERFICIE REAL UTILIZADA:	329.51M ²
VOLUMENES DE EXCAVACIONES:	
EXCAVACION DE BIODIGESTOR (2.40Mx1.50Mx1.50M):	5.41M ³
EXCAVACION DE CISTERNA (2.40Mx1.50Mx1.50M):	4.57M ³
EXCAVACION DE ALBERCA (1.50Mx3.50Mx3.50M):	28.87M ³
EXCAVACION TOTAL:	38.75M ³
ML DE BARDAS Y CUARTO DE TENDIDO:	54.75M ³
ML BARRA PERIMETRAL (2.70Mx1.170Mx11.30Mx3.80Mx1):	8.30M ³
ML BARRA PATIO TENDIDO (1.30Mx4.50Mx1.90Mx1):	63.10M ³
ML TOTALES:	124.92M ³
TABLA NIVELES DE PISO TERMINADO:	
PLANTA BAJA:	N.P.T. +0.00
PRIMER NIVEL (PLANTA ENTRESO):	N.P.T. +3.00
PLANTA DE AZOTEA:	N.A.T. +6.00
NIVEL PRETIL PERÍMETRO:	N.P.T. +5.50
NIVEL PRETIL EQUIPO (TINACO) COMPRESORES A.A.:	N.P.T. +7.50

LOS CONCEPTOS ARQUITECTÓNICOS, SUS ESPECIFICACIONES, MODULACIONES Y EN GENERAL TODOS LOS DETALLES E INFORMACIÓN QUE ESTE PLANO CONTIENE EN RELACIÓN AL PROYECTO ARQUITECTÓNICO DESARROLLADO ES INFORMACIÓN RESERVADA Y CONFIDENCIAL, POR LO QUE NO DEBE, NI PUEDE TRANSMITIRSE, REVELARSE O DIVULGARSE A TERCEROS, SIN EL PREVIO Y EXPRESO CONSENTIMIENTO DE SUS PROPIETARIOS, LOS DISEÑADORES.

LAS COTAS RIGEN AL DIBUJO. TODAS LAS ACOTACIONES ESTÁN EXPRESADAS EN METROS Y SON APROXIMADAS. TOMAR CUALQUIER MEDIDA A ESCALA ES RESPONSABILIDAD DEL CONSTRUCTOR EL CUAL DEBERÁ VERIFICAR TODAS LAS MEDIDAS Y CONDICIONES EN EL LUGAR DE LA OBRA.

PROYECTO:	
CASA LOTE 211	
PROPIETARIO: SR. ARTURO MANUEL CASARES CASTELLANOS	
PLANOS INCLUIDOS: PLANTAS ARQUITECTONICAS, CORTES, FACHADAS Y DETALLES	
UBICACION: PARQUE NATURA, SITPACH, MERIDA, YUCATÁN	PLANO NUM. PPER-01
TIPO DE PLANO: PERMISO	RESPONSABLE DE OBRA CIVIL: ARG. LUIS RICARDO MONFORTE ARCILA
RESPONSABLE DE OBRA CIVIL: ARG. LUIS RICARDO MONFORTE ARCILA	CEP PROF. 12368172
FCM RESPONSABLE: RAUL ANTONIO VILLANUEVA CAMPOS	ESCALA: 1:100
CÉDULA FCM: V-034	FECHA: ABRIL, 2024
CEP PROF.: 13744525	MODIFICACIONES: REV-00
	DEBIDO: DIBUJO